

Inventar Nr. NH Nr. 1999.248

Bezeichnung Bohrer

Regionale Bezeich

Beteiligte

Datierung

Bereich Werkzeuge Holzbearbeitung

Klassifikation

Trachsler

Masse 5 cm Durchmesser
245 cm Objektmass

Material / Technik

Beschriftung / Sig

Geogr. Bezug

Besitzer Museum Nutli Hüschi, Klosters

Fotografie / Doku NH 1999 11/8

Zugangsdatum

Standort Werkstatt

Anzahl Teile

Literatur

Handel

Objekt-geschichte

Ankaufsdatum

Erworben von Schenkung Dorli Wolf, Buchen, 1998

Eingangsart

Beschreibung "Tüüchelbohrer"
Wasserleitungsbohrer für Wasserleitungen aus Holz; Schutz für Bohrerspitze (Schnecke) aus Holz.

Funktion

Zustand Kurz

Zustand

Bemerkung / Mas

Multimedia Bild: C:\MuseumPlus\Multimedia\NH Nr. 1999.248.JPG



Inventar Nr. NH Nr. 1999.256
Bezeichnung Beil
Regionale Bezeich
Beteiligte
Datierung
Bereich Werkzeuge Holzbearbeitung
Klassifikation
Trachsler
Masse 34 x 8.7 cm Objektmass
Material / Technik
Beschriftung / Sig
Geogr. Bezug
Besitzer Museum Nutli Hüschi, Klosters
Fotografie / Doku 1999 11/29
Zugangsdatum
Standort Bergsteigerstübli
Anzahl Teile
Literatur
Handel
Objekt-geschichte
Ankaufsdatum
Erworben von Schenkung Hans und Leo Guler, Klosters 1996
Eingangsart
Beschreibung Kleines Beil.
Metallverstärkung über den Vorderteil.
Funktion
Zustand Kurz
Zustand
Bemerkung / Mas
Multimedia Bild: C:\MuseumPlus\Multimedia\NH Nr. 1999.256.JPG



Inventar Nr. NH Nr. 1999.590
Bezeichnung Bohrer
Regionale Bezeich
Beteiligte
Datierung
Bereich Werkzeuge Holzbearbeitung
Klassifikation
Trachsler
Masse 5 cm Durchmesser
237 x 79 cm Objektmass
Material / Technik
Beschriftung / Sig
Geogr. Bezug
Besitzer Museum Nutli Hüschi, Klosters
Fotografie / Doku NH 1999 24/5A
Zugangsdatum
Standort NH Laube
Anzahl Teile
Literatur
Handel
Objekt-geschichte
Ankaufsdatum
Erworben von Sammlung Fritz Schoellhorn
Gekauft von Jöri Brosi 1918 für Fr. 30.--
Schenkung Georg Schoellhorn 1954
Eingangsart
Beschreibung "Tüüchelbohrer"
Wasserleitungsbohrer für Wasserleitungen aus Holz; langes 6-kantiges Bohreisen; mit Querholz.
Funktion
Zustand Kurz
Zustand
Bemerkung / Mas
Multimedia Bild: C:\MuseumPlus\Multimedia\NH Nr. 1999.590.JPG



Inventar Nr. NH Nr. 1999.591

Bezeichnung Ausweiter

Regionale Bezeichnung

Beteiligte

Datierung

Bereich Werkzeuge Holzbearbeitung

Klassifikation

Trachsler

Masse 75 x 50.5 cm Objektmass

Material / Technik

Beschriftung / Sig

Geogr. Bezug

Besitzer Museum Nutli Hüschi, Klosters

Fotografie / Doku NH 1999 24/6A

Zugangsdatum

Standort NH Laube

Anzahl Teile

Literatur

Handel

Objekt-geschichte

Ankaufsdatum

Erworben von Sammlung Fritz Schoellhorn 289
Schenkung Georg Schoellhorn 1954

Eingangsart

Beschreibung Ausweiter
Sehr schwerer Griff aus Birkenholz, leicht gebogen.
Montiert auf Eisenstab mit schaufelartiger Schnecke und gebogener Spitze, einem Nabenbohrer sehr ähnlich.

Mit dem Ausweiter wurde die Bohrung am einen Ende der Holz-
tüchchel ausgeweitet

Funktion

Zustand Kurz

Zustand

Bemerkung / Mas

Multimedia Bild: C:\MuseumPlus\Multimedia\NH Nr. 1999.591.JPG



Inventar Nr. NH Nr. 2000.150
Bezeichnung Schablone
Regionale Bezeich
Beteiligte
Datierung
Bereich Werkzeuge Holzbearbeitung
Klassifikation
Trachsler
Masse 72.5 x 8.5 cm Objektmass
Material / Technik
Beschriftung / Sig
Geogr. Bezug
Besitzer Museum Nutli Hüschi, Klosters
Fotografie / Doku NH 2000 05/14
Zugangsdatum
Standort Werkstatt
Anzahl Teile
Literatur
Handel
Objekt-geschichte
Ankaufsdatum
Erworben von Gekauft von Erben Simon Guler 1997
Eingangsart
Beschreibung Schablone
Starker Karton. Für Kummetscheit.
Funktion
Zustand Kurz
Zustand
Bemerkung / Mas
Multimedia Bild: C:\MuseumPlus\Multimedia\NH Nr. 2000.150.JPG



Inventar Nr. NH Nr. 2000.151
Bezeichnung Schablone
Regionale Bezeich
Beteiligte
Datierung
Bereich Werkzeuge Holzbearbeitung
Klassifikation
Trachsler
Masse 72 x 10.8 cm Objektmass
Material / Technik
Beschriftung / Sig
Geogr. Bezug
Besitzer Museum Nutli Hüschi, Klosters
Fotografie / Doku NH 2000 05/15
Zugangsdatum
Standort Werkstatt
Anzahl Teile
Literatur
Handel
Objekt-geschichte
Ankaufsdatum
Erworben von Gekauft von Erben Simon Guler 1997
Eingangsart
Beschreibung Schablone
Karton. Hirschkanapee.
Funktion
Zustand Kurz
Zustand
Bemerkung / Mas
Multimedia Bild: C:\MuseumPlus\Multimedia\NH Nr. 2000.151.JPG



Inventar Nr. NH Nr. 2000.152
Bezeichnung Schablone
Regionale Bezeich
Beteiligte
Datierung
Bereich Werkzeuge Holzbearbeitung
Klassifikation
Trachsler
Masse 75.5 x 13.3 cm Objektmass
Material / Technik
Beschriftung / Sig
Geogr. Bezug
Besitzer Museum Nutli Hüschi, Klosters
Fotografie / Doku NH 2000 05/16
Zugangsdatum
Standort Werkstatt
Anzahl Teile
Literatur
Handel
Objekt-geschichte
Ankaufsdatum
Erworben von Gekauft von Erben Simon Guler 1997
Eingangsart
Beschreibung Schablone
Sperrholz. Hirschkanapee.
Funktion
Zustand Kurz
Zustand
Bemerkung / Mas
Multimedia Bild: C:\MuseumPlus\Multimedia\NH Nr. 2000.152.JPG



Inventar Nr. NH Nr. 2000.153
Bezeichnung Schablone
Regionale Bezeich
Beteiligte
Datierung
Bereich Werkzeuge Holzbearbeitung
Klassifikation
Trachsler
Masse 94.5 x 8.8 cm Objektmass
Material / Technik
Beschriftung / Sig
Geogr. Bezug
Besitzer Museum Nutli Hüschi, Klosters
Fotografie / Doku NH 2000 05/17
Zugangsdatum
Standort Werkstatt
Anzahl Teile
Literatur
Handel
Objekt-geschichte
Ankaufsdatum
Erworben von Gekauft von Erben Simon Guler 1997
Eingangsart
Beschreibung Schablone
Sperrholz. Kopf-, Fussteil Bett.
Funktion
Zustand Kurz
Zustand
Bemerkung / Mas
Multimedia Bild: C:\MuseumPlus\Multimedia\NH Nr. 2000.153.JPG



Inventar Nr. NH Nr. 2000.154
Bezeichnung Winkel
Regionale Bezeich
Beteiligte
Datierung
Bereich Werkzeuge Holzbearbeitung
Klassifikation
Trachsler
Masse 60.5 x 43 cm Objektmass
Material / Technik
Beschriftung / Sig
Geogr. Bezug
Besitzer Museum Nutli Hüschi, Klosters
Fotografie / Doku NH 2000 05/18
Zugangsdatum
Standort Werkstatt
Anzahl Teile
Literatur
Handel
Objekt-geschichte
Ankaufsdatum
Erworben von Gekauft von Erben Simon Guler 1997
Eingangsart
Beschreibung Winkel
Holz. 45 Grad.
Funktion
Zustand Kurz
Zustand
Bemerkung / Mas
Multimedia Bild: C:\MuseumPlus\Multimedia\NH Nr. 2000.154.JPG



Inventar Nr. NH Nr. 2000.155
Bezeichnung Feile
Regionale Bezeich
Beteiligte
Datierung
Bereich Werkzeuge Holzbearbeitung
Klassifikation
Trachsler
Masse 38 x 2.2 cm Objektmass
Material / Technik
Beschriftung / Sig
Geogr. Bezug
Besitzer Museum Nutli Hüschi, Klosters
Fotografie / Doku NH 2000 05/19
Zugangsdatum
Standort Werkstatt
Anzahl Teile
Literatur
Handel
Objekt-geschichte
Ankaufsdatum
Erworben von Gekauft von Erben Simon Guler 1997
Eingangsart
Beschreibung Flachfeile
Mit Holzgriff.
Funktion
Zustand Kurz
Zustand
Bemerkung / Mas
Multimedia

Inventar Nr. NH Nr. 2000.156
Bezeichnung Feile
Regionale Bezeich
Beteiligte
Datierung
Bereich Werkzeuge Holzbearbeitung
Klassifikation
Trachsler
Masse 33.5 x 1.4 cm Objektmass
Material / Technik
Beschriftung / Sig
Geogr. Bezug
Besitzer Museum Nutli Hüschi, Klosters
Fotografie / Doku NH 2000 05/20
Zugangsdatum
Standort Werkstatt
Anzahl Teile
Literatur
Handel
Objekt-geschichte
Ankaufsdatum
Erworben von Gekauft von Erben Simon Guler 1997
Eingangsart
Beschreibung Dreikantfeile
Mit Holzgriff.
Funktion
Zustand Kurz
Zustand
Bemerkung / Mas
Multimedia

Inventar Nr. NH Nr. 2000.157
Bezeichnung Feile
Regionale Bezeich
Beteiligte
Datierung
Bereich Werkzeuge Holzbearbeitung
Klassifikation
Trachsler
Masse 30 x 1.3 cm Objektmass
Material / Technik
Beschriftung / Sig
Geogr. Bezug
Besitzer Museum Nutli Hüschi, Klosters
Fotografie / Doku NH 2000 05/21
Zugangsdatum
Standort Werkstatt
Anzahl Teile
Literatur
Handel
Objekt-geschichte
Ankaufsdatum
Erworben von Gekauft von Erben Simon Guler 1997
Eingangsart
Beschreibung Dreikantfeile
Mit Holzgriff.
Funktion
Zustand Kurz
Zustand
Bemerkung / Mas
Multimedia

Inventar Nr. NH Nr. 2000.158
Bezeichnung Feile
Regionale Bezeich
Beteiligte
Datierung
Bereich Werkzeuge Holzbearbeitung
Klassifikation
Trachsler
Masse 29.5 x 1.1 cm Objektmass
Material / Technik
Beschriftung / Sig
Geogr. Bezug
Besitzer Museum Nutli Hüschi, Klosters
Fotografie / Doku NH 2000 05/23
Zugangsdatum
Standort Werkstatt
Anzahl Teile
Literatur
Handel
Objekt-geschichte
Ankaufsdatum
Erworben von Gekauft von Erben Simon Guler 1997
Eingangsart
Beschreibung Dreikantfeile
Mit Holzgriff. Auf Holzgriff Initialen S. G.
Funktion
Zustand Kurz
Zustand
Bemerkung / Mas
Multimedia

Inventar Nr. NH Nr. 2000.159
Bezeichnung Feile
Regionale Bezeich
Beteiligte
Datierung
Bereich Werkzeuge Holzbearbeitung
Klassifikation
Trachsler
Masse 27.5 x 1 cm Objektmass
Material / Technik
Beschriftung / Sig
Geogr. Bezug
Besitzer Museum Nutli Hüschi, Klosters
Fotografie / Doku NH 2000 05/22
Zugangsdatum
Standort Werkstatt
Anzahl Teile
Literatur
Handel
Objekt-geschichte
Ankaufsdatum
Erworben von Gekauft von Erben Simon Guler 1997
Eingangsart
Beschreibung Vierkantfeile
Mit Holzgriff.
Funktion
Zustand Kurz
Zustand
Bemerkung / Mas
Multimedia

Inventar Nr. NH Nr. 2000.181
Bezeichnung Stechbeitel
Regionale Bezeich
Beteiligte
Datierung
Bereich Werkzeuge Holzbearbeitung
Klassifikation
Trachsler
Masse 10.5 cm Objektmass
Material / Technik
Beschriftung / Sig
Geogr. Bezug
Besitzer Museum Nutli Hüschi, Klosters
Fotografie / Doku NH 2000 06/11
Zugangsdatum
Standort Werkstatt
Anzahl Teile
Literatur
Handel
Objekt-geschichte
Ankaufsdatum
Erworben von Gekauft von Erben Simon Guler 1997
Eingangsart
Beschreibung Stechbeitel
Ohne Holzgriff. Auf flacher Seite Firmenbezeichnung
Bury & Co. Daneben Vertiefung mit kleiner Inschrift.
Funktion
Zustand Kurz
Zustand
Bemerkung / Mas
Multimedia Bild: C:\MuseumPlus\Multimedia\NH Nr. 2000.181.JPG



Inventar Nr. NH Nr. 2000.180
Bezeichnung Spiral- oder Erdbohrer
Regionale Bezeich
Beteiligte
Datierung
Bereich Werkzeuge Holzbearbeitung
Klassifikation
Trachsler
Masse 12 cm Objektmass
Material / Technik
Beschriftung / Sig
Geogr. Bezug
Besitzer Museum Nutli Hüschi, Klosters
Fotografie / Doku NH 2000 07/11A
Zugangsdatum
Standort Werkstatt
Anzahl Teile
Literatur
Handel
Objekt-geschichte
Ankaufsdatum
Erworben von Gekauft von Erben Simon Guler 1997
Eingangsart
Beschreibung Spiral- oder Erdbohrer
Eisen.
Funktion
Zustand Kurz
Zustand
Bemerkung / Mas
Multimedia Bild: C:\MuseumPlus\Multimedia\NH Nr. 2000.180.JPG



Inventar Nr. NH Nr. 2000.160
Bezeichnung Feile
Regionale Bezeich
Beteiligte
Datierung
Bereich Werkzeuge Holzbearbeitung
Klassifikation
Trachsler
Masse 29 cm Objektmass
Material / Technik
Beschriftung / Sig
Geogr. Bezug
Besitzer Museum Nutli Hüschi, Klosters
Fotografie / Doku NH 2000 05/24
Zugangsdatum
Standort Werkstatt
Anzahl Teile
Literatur
Handel
Objekt-geschichte
Ankaufsdatum
Erworben von Gekauft von Erben Simon Guler 1997
Eingangsart
Beschreibung Rundfeile
Mit Holzgriff.
Funktion
Zustand Kurz
Zustand
Bemerkung / Mas
Multimedia

Inventar Nr. NH Nr. 2000.161
Bezeichnung Hobel
Regionale Bezeich
Beteiligte
Datierung
Bereich Werkzeuge Holzbearbeitung
Klassifikation
Trachsler
Masse 24 x 6.2 x 6 cm Objektmass
Material / Technik
Beschriftung / Sig
Geogr. Bezug
Besitzer Museum Nutli Hüschi, Klosters
Fotografie / Doku NH 2000 05/27
Zugangsdatum
Standort Werkstatt
Anzahl Teile
Literatur
Handel
Objekt-geschichte
Ankaufsdatum
Erworben von Gekauft von Erben Simon Guler 1997
Eingangsart
Beschreibung Schlichthobel
Funktion
Zustand Kurz
Zustand
Bemerkung / Mas
Multimedia Bild: C:\MuseumPlus\Multimedia\NH Nr. 2000.161.JPG



Inventar Nr. NH Nr. 2000.162
Bezeichnung Hobel
Regionale Bezeich
Beteiligte
Datierung
Bereich Werkzeuge Holzbearbeitung
Klassifikation
Trachsler
Masse 21.3 x 6 x 5.5 cm Objektmass
Material / Technik
Beschriftung / Sig
Geogr. Bezug
Besitzer Museum Nutli Hüschi, Klosters
Fotografie / Doku NH 2000 05/28
Zugangsdatum
Standort Werkstatt
Anzahl Teile
Literatur
Handel
Objekt-geschichte
Ankaufsdatum
Erworben von Gekauft von Erben Simon Guler 1997
Eingangsart
Beschreibung Putzhobel
Mit Initialen H. G.
Funktion
Zustand Kurz
Zustand
Bemerkung / Mas
Multimedia Bild: C:\MuseumPlus\Multimedia\NH Nr. 2000.162.JPG



Inventar Nr. NH Nr. 2000.163
Bezeichnung Hobel
Regionale Bezeich
Beteiligte
Datierung
Bereich Werkzeuge Holzbearbeitung
Klassifikation
Trachsler
Masse 25.7 x 5.8 x 6.3 cm Objektmass
Material / Technik
Beschriftung / Sig
Geogr. Bezug
Besitzer Museum Nutli Hüschi, Klosters
Fotografie / Doku NH 2000 05/29
Zugangsdatum
Standort Werkstatt
Anzahl Teile
Literatur
Handel
Objekt-geschichte
Ankaufsdatum
Erworben von Gekauft von Erben Simon Guler 1997
Eingangsart
Beschreibung Putzhobel
Funktion
Zustand Kurz
Zustand
Bemerkung / Mas
Multimedia Bild: C:\MuseumPlus\Multimedia\NH Nr. 2000.163.JPG



Inventar Nr. NH Nr. 2000.164
Bezeichnung Hobel
Regionale Bezeich
Beteiligte
Datierung
Bereich Werkzeuge Holzbearbeitung
Klassifikation
Trachsler
Masse 25.4 x 5 x 6 cm Objektmass
Material / Technik
Beschriftung / Sig
Geogr. Bezug
Besitzer Museum Nutli Hüschi, Klosters
Fotografie / Doku NH 2000 05/30
Zugangsdatum
Standort Werkstatt
Anzahl Teile
Literatur
Handel
Objekt-geschichte
Ankaufsdatum
Erworben von Gekauft von Erben Simon Guler 1997
Eingangsart
Beschreibung Putzhobel
Funktion
Zustand Kurz
Zustand
Bemerkung / Mas
Multimedia Bild: C:\MuseumPlus\Multimedia\NH Nr. 2000.164.JPG



Inventar Nr. NH Nr. 2000.165
Bezeichnung Hobel
Regionale Bezeich
Beteiligte
Datierung
Bereich Werkzeuge Holzbearbeitung
Klassifikation
Trachsler
Masse 77 x 8.3 x 7 cm Objektmass
Material / Technik
Beschriftung / Sig
Geogr. Bezug
Besitzer Museum Nutli Hüschi, Klosters
Fotografie / Doku NH 2000 05/30
Zugangsdatum
Standort Werkstatt
Anzahl Teile
Literatur
Handel
Objekt-geschichte
Ankaufsdatum
Erworben von Gekauft von Erben Simon Guler 1997
Eingangsart
Beschreibung Rauhbank
Funktion
Zustand Kurz
Zustand
Bemerkung / Mas
Multimedia Bild: C:\MuseumPlus\Multimedia\NH Nr. 2000.165.JPG



Inventar Nr. NH Nr. 2000.166
Bezeichnung Bohrer
Regionale Bezeich
Beteiligte
Datierung
Bereich Werkzeuge Holzbearbeitung
Klassifikation
Trachsler
Masse 5 cm Durchmesser
14.5 cm Objektmass
Material / Technik
Beschriftung / Sig
Geogr. Bezug
Besitzer Museum Nutli Hüschi, Klosters
Fotografie / Doku NH 2000 05/25
Zugangsdatum
Standort Werkstatt
Anzahl Teile
Literatur
Handel
Objekt-geschichte
Ankaufsdatum
Erworben von Gekauft von Erben Simon Guler 1997
Eingangsart
Beschreibung Zentrumborher
Funktion
Zustand Kurz
Zustand
Bemerkung / Mas
Multimedia

Inventar Nr. NH Nr. 2000.167
Bezeichnung Bohrer
Regionale Bezeich
Beteiligte
Datierung
Bereich Werkzeuge Holzbearbeitung
Klassifikation
Trachsler
Masse 24.5 x 2 cm Objektmass
Material / Technik
Beschriftung / Sig
Geogr. Bezug
Besitzer Museum Nutli Hüschi, Klosters
Fotografie / Doku NH 2000 05/26
Zugangsdatum
Standort Werkstatt
Anzahl Teile
Literatur
Handel
Objekt-geschichte
Ankaufsdatum
Erworben von Gekauft von Erben Simon Guler 1997
Eingangsart
Beschreibung Zentrumsbohrer
Verstellbar bis 4 cm.
Funktion
Zustand Kurz
Zustand
Bemerkung / Mas
Multimedia Bild: C:\MuseumPlus\Multimedia\NH Nr. 2000.167.JPG



Inventar Nr. NH Nr. 2000.168
Bezeichnung Bohrer
Regionale Bezeich
Beteiligte
Datierung
Bereich Werkzeuge Holzbearbeitung
Klassifikation
Trachsler
Masse 1 cm Durchmesser
Material / Technik
Beschriftung / Sig
Geogr. Bezug
Besitzer Museum Nutli Hüschi, Klosters
Fotografie / Doku NH 2000 07/2A
Zugangsdatum
Standort Werkstatt
Anzahl Teile
Literatur
Handel
Objekt-geschichte
Ankaufsdatum
Erworben von Gekauft von Erben Simon Guler 1997
Eingangsart
Beschreibung 4 Spiralbohrer
Zum Einsetzen in Bohrmaschine.
Funktion
Zustand Kurz
Zustand
Bemerkung / Mas
Multimedia

Inventar Nr. NH Nr. 2000.172
Bezeichnung Längenmass
Regionale Bezeich
Beteiligte
Datierung
Bereich Werkzeuge Holzbearbeitung
Klassifikation
Trachsler
Masse 30.5 x 9 x 0.5 cm Objektmass
Material / Technik
Beschriftung / Sig
Geogr. Bezug
Besitzer Museum Nutli Hüschi, Klosters
Fotografie / Doku NH 2000 07/4A
Zugangsdatum
Standort Werkstatt
Anzahl Teile
Literatur
Handel
Objekt-geschichte
Ankaufsdatum
Erworben von Gekauft von Erben Simon Guler 1997
Eingangsart
Beschreibung Längenmass
Mit Gelenk. Zolleinteilung. Geflickt auf der einen Seite mit 3 Nägeli.
Funktion
Zustand Kurz
Zustand
Bemerkung / Mas
Multimedia Bild: C:\MuseumPlus\Multimedia\NH Nr. 2000.172.JPG



Inventar Nr. NH Nr. 2000.173
Bezeichnung Hobeisen
Regionale Bezeich
Beteiligte
Datierung
Bereich Werkzeuge Holzbearbeitung
Klassifikation
Trachsler
Masse 17.5 cm Objektmass
Material / Technik
Beschriftung / Sig
Geogr. Bezug
Besitzer Museum Nutli Hüschi, Klosters
Fotografie / Doku NH 2000 07/14A
Zugangsdatum
Standort Werkstatt
Anzahl Teile
Literatur
Handel
Objekt-geschichte
Ankaufsdatum
Erworben von Gekauft von Erben Simon Guler 1997
Eingangsart
Beschreibung Hobeisen
Karnies. Auf Stiel Initialen W.K.S.
Funktion
Zustand Kurz
Zustand
Bemerkung / Mas
Multimedia Bild: C:\MuseumPlus\Multimedia\NH Nr. 2000.173.JPG

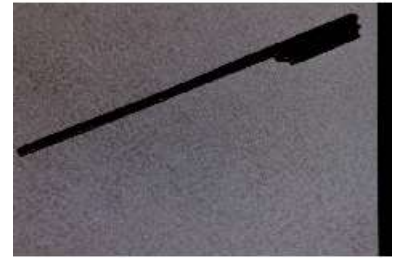

Inventar Nr. NH Nr. 2000.174
Bezeichnung Hobeisen
Regionale Bezeich
Beteiligte
Datierung
Bereich Werkzeuge Holzbearbeitung
Klassifikation
Trachsler
Masse 18 cm Objektmass
Material / Technik
Beschriftung / Sig
Geogr. Bezug
Besitzer Museum Nutli Hüschi, Klosters
Fotografie / Doku NH 2000 07/12A
Zugangsdatum
Standort Werkstatt
Anzahl Teile
Literatur
Handel
Objekt-geschichte
Ankaufsdatum
Erworben von Gekauft von Erben Simon Guler 1997
Eingangsart
Beschreibung Hobeisen
Hohlkehle.
Funktion
Zustand Kurz
Zustand
Bemerkung / Mas
Multimedia Bild: C:\MuseumPlus\Multimedia\NH Nr. 2000.174.JPG



Inventar Nr. NH Nr. 2000.175
Bezeichnung Hobeisen
Regionale Bezeich
Beteiligte
Datierung
Bereich Werkzeuge Holzbearbeitung
Klassifikation
Trachsler
Masse 16.7 cm Objektmass
Material / Technik
Beschriftung / Sig
Geogr. Bezug
Besitzer Museum Nutli Hüschi, Klosters
Fotografie / Doku NH 2000 07/13A
Zugangsdatum
Standort Werkstatt
Anzahl Teile
Literatur
Handel
Objekt-geschichte
Ankaufsdatum
Erworben von Gekauft von Erben Simon Guler 1997
Eingangsart
Beschreibung Hobeisen
Profilhobel. Initialen W.K S.
Funktion
Zustand Kurz
Zustand
Bemerkung / Mas
Multimedia Bild: C:\MuseumPlus\Multimedia\NH Nr. 2000.175.JPG



Inventar Nr. NH Nr. 2000.176
Bezeichnung Hämmerlein
Regionale Bezeich
Beteiligte
Datierung
Bereich Werkzeuge Holzbearbeitung
Klassifikation
Trachsler
Masse 14.5 cm Objektmass
Material / Technik
Beschriftung / Sig
Geogr. Bezug
Besitzer Museum Nutli Hüschi, Klosters
Fotografie / Doku NH 2000 07/3A
Zugangsdatum
Standort Werkstatt
Anzahl Teile
Literatur
Handel
Objekt-geschichte
Ankaufsdatum
Erworben von Gekauft von Erben Simon Guler 1997
Eingangsart
Beschreibung Hämmerlein
Gegen Stielende 3 ringförmige Einkerbungen.
Funktion
Zustand Kurz
Zustand
Bemerkung / Mas
Multimedia

Inventar Nr. NH Nr. 2000.449
Bezeichnung Winkel
Regionale Bezeich
Beteiligte
Datierung
Bereich Werkzeuge Holzbearbeitung
Klassifikation
Trachsler
Masse 2.5 cm Objektmass
Material / Technik
Beschriftung / Sig
Geogr. Bezug
Besitzer Museum Nutli Hüschi, Klosters
Fotografie / Doku NH 2000 14/35
Zugangsdatum
Standort Werkstatt
Anzahl Teile
Literatur
Handel
Objekt-geschichte
Ankaufsdatum
Erworben von Gekauft von Erben Simon Guler 1997
Eingangsart
Beschreibung Winkel
Starre Schenkel. Stempel "SKZ".
Funktion
Zustand Kurz
Zustand
Bemerkung / Mas
Multimedia Bild: C:\MuseumPlus\Multimedia\NH Nr. 2000.449.JPG



Inventar Nr. NH Nr. 2000.450
Bezeichnung Bohrer
Regionale Bezeich
Beteiligte
Datierung
Bereich Werkzeuge Holzbearbeitung
Klassifikation
Trachsler
Masse 10 cm Durchmesser
25.5 cm Objektmass
Material / Technik
Beschriftung / Sig
Geogr. Bezug
Besitzer Museum Nutli Hüschi, Klosters
Fotografie / Doku NH 2000 14/36
Zugangsdatum
Standort Werkstatt
Anzahl Teile
Literatur
Handel
Objekt-geschichte
Ankaufsdatum
Erworben von Gekauft von Erben Simon Guler 1997
Eingangsart
Beschreibung Handbohrer
Gekantet. Griff aus hellem Holz.
Funktion
Zustand Kurz
Zustand
Bemerkung / Mas
Multimedia Bild: C:\MuseumPlus\Multimedia\NH Nr. 2000.450.JPG

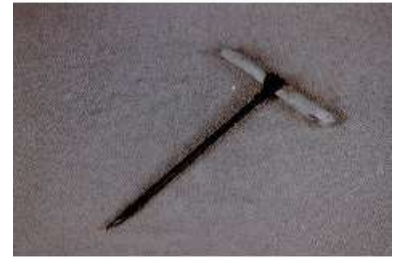

Inventar Nr. NH Nr. 2000.451
Bezeichnung Bohrer
Regionale Bezeich
Beteiligte
Datierung
Bereich Werkzeuge Holzbearbeitung
Klassifikation
Trachsler
Masse 17 cm Durchmesser
27.5 cm Objektmass
Material / Technik
Beschriftung / Sig
Geogr. Bezug
Besitzer Museum Nutli Hüschi, Klosters
Fotografie / Doku NH 2000 15/1
Zugangsdatum
Standort Werkstatt
Anzahl Teile
Literatur
Handel
Objekt-geschichte
Ankaufsdatum
Erworben von Gekauft von Erben Simon Guler 1997
Eingangsart
Beschreibung Handbohrer
Gekantet. Griff ersetzt.
Funktion
Zustand Kurz
Zustand
Bemerkung / Mas
Multimedia Bild: C:\MuseumPlus\Multimedia\NH Nr. 2000.451.JPG



Inventar Nr. NH Nr. 2000.452
Bezeichnung Bohrer
Regionale Bezeich
Beteiligte
Datierung
Bereich Werkzeuge Holzbearbeitung
Klassifikation
Trachsler
Masse 28 cm Durchmesser
39 cm Objektmass
Material / Technik
Beschriftung / Sig
Geogr. Bezug
Besitzer Museum Nutli Hüschi, Klosters
Fotografie / Doku NH 2000 15/2
Zugangsdatum
Standort Werkstatt
Anzahl Teile
Literatur
Handel
Objekt-geschichte
Ankaufsdatum
Erworben von Gekauft von Erben Simon Guler 1997
Eingangsart
Beschreibung Handbohrer
Gekantet.
Funktion
Zustand Kurz
Zustand
Bemerkung / Mas
Multimedia Bild: C:\MuseumPlus\Multimedia\NH Nr. 2000.452.JPG



Inventar Nr. NH Nr. 2000.453
Bezeichnung Bohrer
Regionale Bezeich
Beteiligte
Datierung
Bereich Werkzeuge Holzbearbeitung
Klassifikation
Trachsler
Masse 39 cm Durchmesser
74 cm Objektmass
Material / Technik
Beschriftung / Sig
Geogr. Bezug
Besitzer Museum Nutli Hüschi, Klosters
Fotografie / Doku NH 2000 15/3
Zugangsdatum
Standort Werkstatt
Anzahl Teile
Literatur
Handel
Objekt-geschichte
Ankaufsdatum
Erworben von Gekauft von Erben Simon Guler 1997
Eingangsart
Beschreibung Handbohrer
Gekantet.
Funktion
Zustand Kurz
Zustand
Bemerkung / Mas
Multimedia Bild: C:\MuseumPlus\Multimedia\NH Nr. 2000.453.JPG



Inventar Nr. NH Nr. 2000.437
Bezeichnung Ziehmesser
Regionale Bezeich
Beteiligte
Datierung
Bereich Werkzeuge Holzbearbeitung
Klassifikation
Trachsler
Masse 33 cm Objektmass
Material / Technik
Beschriftung / Sig
Geogr. Bezug
Besitzer Museum Nutli Hüschi, Klosters
Fotografie / Doku NH 2000 14/23
Zugangsdatum
Standort Werkstatt
Anzahl Teile
Literatur
Handel
Objekt-geschichte
Ankaufsdatum
Erworben von Gekauft von Erben Simon Guler 1997
Eingangsart
Beschreibung Zugmesser
Klinge leicht geschweift. Handgriffe einfach gedrechselt. Stempel:
D. KRAUSHAAR.
Funktion
Zustand Kurz
Zustand
Bemerkung / Mas
Multimedia Bild: C:\MuseumPlus\Multimedia\NH Nr. 2000.437.JPG



Inventar Nr. NH Nr. 2000.438

Bezeichnung Ziehmesser

Regionale Bezeich

Beteiligte

Datierung

Bereich Werkzeuge Holzbearbeitung

Klassifikation

Trachsler

Masse 40.5 cm Objektmass

Material / Technik

Beschriftung / Sig

Geogr. Bezug

Besitzer Museum Nutli Hüschi, Klosters

Fotografie / Doku NH 2000 14/24

Zugangsdatum

Standort Werkstatt

Anzahl Teile

Literatur

Handel

Objekt-geschichte

Ankaufsdatum

Erworben von Gekauft von Erben Simon Guler 1997

Eingangsart

Beschreibung Zugmesser
Klinge stark geschweift. Handgriffe kurz, gedrechselt. Stempel:
"12" und WARRANTED CASTSTEEL und P. RUTSCH.

Funktion

Zustand Kurz

Zustand

Bemerkung / Mas

Multimedia Bild: C:\MuseumPlus\Multimedia\NH Nr. 2000.438.JPG



Inventar Nr. NH Nr. 2000.439
Bezeichnung Ziehmesser
Regionale Bezeich
Beteiligte
Datierung
Bereich Werkzeuge Holzbearbeitung
Klassifikation
Trachsler
Masse 33.8 cm Objektmass
Material / Technik
Beschriftung / Sig
Geogr. Bezug
Besitzer Museum Nutli Hüschi, Klosters
Fotografie / Doku NH 2000 14/25
Zugangsdatum
Standort Werkstatt
Anzahl Teile
Literatur
Handel
Objekt-geschichte
Ankaufsdatum
Erworben von Gekauft von Erben Simon Guler 1997
Eingangsart
Beschreibung Zugmesser
Klinge leicht geschweift. Ein Handgriff fehlt, der andere mit einem Stück Haselrute ersetzt.
Funktion
Zustand Kurz
Zustand
Bemerkung / Mas
Multimedia Bild: C:\MuseumPlus\Multimedia\NH Nr. 2000.439.JPG



Inventar Nr. NH Nr. 2000.440
Bezeichnung Ziehmesser
Regionale Bezeich
Beteiligte
Datierung
Bereich Werkzeuge Holzbearbeitung
Klassifikation
Trachsler
Masse 38 cm Objektmass
Material / Technik
Beschriftung / Sig
Geogr. Bezug
Besitzer Museum Nutli Hüschi, Klosters
Fotografie / Doku NH 2000 14/26
Zugangsdatum
Standort Werkstatt
Anzahl Teile
Literatur
Handel
Objekt-geschichte
Ankaufsdatum
Erworben von Gekauft von Erben Simon Guler 1997
Eingangsart
Beschreibung Zugmesser
Klinge leicht geschweift, schmal. Handgriffe kurz, knopfartig.
Funktion
Zustand Kurz
Zustand
Bemerkung / Mas
Multimedia Bild: C:\MuseumPlus\Multimedia\NH Nr. 2000.440.JPG



Inventar Nr. NH Nr. 2000.441
Bezeichnung Ziehmesser
Regionale Bezeich
Beteiligte
Datierung
Bereich Werkzeuge Holzbearbeitung
Klassifikation
Trachsler
Masse 44 cm Objektmass
Material / Technik
Beschriftung / Sig
Geogr. Bezug
Besitzer Museum Nutli Hüschi, Klosters
Fotografie / Doku NH 2000 14/27
Zugangsdatum
Standort Werkstatt
Anzahl Teile
Literatur
Handel
Objekt-geschichte
Ankaufsdatum
Erworben von Gekauft von Erben Simon Guler 1997
Eingangsart
Beschreibung Zugmesser
Klinge geschweift, sehr schmal. Handgriffe eher kurz, gedrechselt.
Funktion
Zustand Kurz
Zustand
Bemerkung / Mas
Multimedia Bild: C:\MuseumPlus\Multimedia\NH Nr. 2000.441.JPG



Inventar Nr. NH Nr. 2000.442
Bezeichnung Schindelmesser
Regionale Bezeichnung
Beteiligte
Datierung
Bereich Werkzeuge Holzbearbeitung
Klassifikation
Trachsler
Masse 7.3 cm Objektmass
Material / Technik
Beschriftung / Sig
Geogr. Bezug
Besitzer Museum Nutli Hüschi, Klosters
Fotografie / Doku NH 2000 14/28
Zugangsdatum
Standort Werkstatt
Anzahl Teile
Literatur
Handel
Objekt-geschichte
Ankaufsdatum
Erworben von Gekauft von Erben Simon Guler 1997
Eingangsart
Beschreibung Schindelmesser
Klinge quer zum Stiel; ringförmiger Stieleinsatz.
Funktion
Zustand Kurz
Zustand
Bemerkung / Mas
Multimedia Bild: C:\MuseumPlus\Multimedia\NH Nr. 2000.442.JPG



Inventar Nr. NH Nr. 2000.443
Bezeichnung Holzhammer
Regionale Bezeich
Beteiligte
Datierung
Bereich Werkzeuge Holzbearbeitung
Klassifikation
Trachsler
Masse
Material / Technik Holz
Beschriftung / Sig
Geogr. Bezug
Besitzer Museum Nutli Hüschi, Klosters
Fotografie / Doku NH 2000 14/29
Zugangsdatum
Standort Werkstatt
Anzahl Teile
Literatur
Handel
Objekt-geschichte
Ankaufsdatum
Erworben von Sammlung Fritz Schoellhorn
Schenkung Georg Schoellhorn 1954
Eingangsart
Beschreibung Holzschlegel
Mit kurzem Stiel. Stark zerschlagener Kopf von der Arbeit mit dem Schindelmesser.
Funktion
Zustand Kurz
Zustand
Bemerkung / Mas
Multimedia Bild: C:\MuseumPlus\Multimedia\NH Nr. 2000.443.JPG



Inventar Nr.	NH Nr. 2000.444
Bezeichnung	Bleiwaage
Regionale Bezeich	
Beteiligte	
Datierung	
Bereich	Werkzeuge Holzbearbeitung und andere
Klassifikation	
Trachsler	
Masse	6 cm Objektmass
Material / Technik	
Beschriftung / Sig	
Geogr. Bezug	
Besitzer	Museum Nutli Hüschi, Klosters
Fotografie / Doku	NH 2000 14/30
Zugangsdatum	
Standort	Werkstatt
Anzahl Teile	
Literatur	
Handel	
Objekt-geschichte	
Ankaufsdatum	
Erworben von	Gekauft von Erben Simon Guler 1997
Eingangsart	
Beschreibung	Bleiwaage Einsatz (Maurer, Zimmermann) mit einem genau in der Spitze aufgehängten Gewicht, z.B. Senkblei 2000.446 oder .558.
Funktion	
Zustand Kurz	
Zustand	
Bemerkung / Mas	
Multimedia	Bild: C:\MuseumPlus\Multimedia\NH Nr. 2000.444.JPG



Inventar Nr. NH Nr. 2000.447
Bezeichnung Eisenklammer
Regionale Bezeich
Beteiligte
Datierung
Bereich Werkzeuge Holzbearbeitung
Klassifikation
Trachsler
Masse 36 cm Objektmass
Material / Technik
Beschriftung / Sig
Geogr. Bezug
Besitzer Museum Nutli Hüschi, Klosters
Fotografie / Doku NH 2000 14/33
Zugangsdatum
Standort Werkstatt
Anzahl Teile
Literatur
Handel
Objekt-geschichte
Ankaufsdatum
Erworben von Gekauft von Erben Simon Guler 1997
Eingangsart
Beschreibung Eisenklammer, Punthaagga
Funktion
Zustand Kurz
Zustand
Bemerkung / Mas
Multimedia Bild: C:\MuseumPlus\Multimedia\NH Nr. 2000.447.JPG



Inventar Nr. NH Nr. 2000.448
Bezeichnung Winkel
Regionale Bezeich
Beteiligte
Datierung
Bereich Werkzeuge Holzbearbeitung
Klassifikation
Trachsler
Masse 70 x 3 cm Objektmass
Material / Technik
Beschriftung / Sig
Geogr. Bezug
Besitzer Museum Nutli Hüschi, Klosters
Fotografie / Doku NH 2000 14/34
Zugangsdatum
Standort Werkstatt
Anzahl Teile
Literatur
Handel
Objekt-geschichte
Ankaufsdatum
Erworben von Gekauft von Erben S. Guler 1997
Eingangsart
Beschreibung Zimmermanns-Winkel
Enden der Schenkel schablonenartig geschweift.
Funktion
Zustand Kurz
Zustand
Bemerkung / Mas
Multimedia Bild: C:\MuseumPlus\Multimedia\NH Nr. 2000.448.JPG

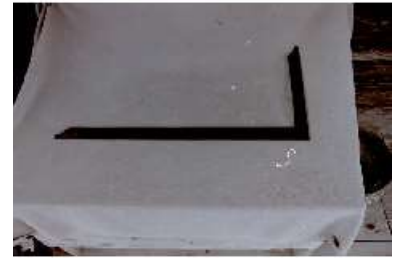

Inventar Nr. NH Nr. 2000.454
Bezeichnung Bohrer
Regionale Bezeich
Beteiligte
Datierung
Bereich Werkzeuge Holzbearbeitung
Klassifikation
Trachsler
Masse 10 cm Durchmesser
80 cm Objektmass
Material / Technik
Beschriftung / Sig
Geogr. Bezug
Besitzer Museum Nutli Hüschi, Klosters
Fotografie / Doku NH 2000 15/4
Zugangsdatum
Standort Werkstatt
Anzahl Teile
Literatur
Handel
Objekt-geschichte
Ankaufsdatum
Erworben von Gekauft von Erben Simon Guler 1997
Eingangsart
Beschreibung Handbohrer
Gekantet.
Funktion
Zustand Kurz
Zustand
Bemerkung / Mas
Multimedia Bild: C:\MuseumPlus\Multimedia\NH Nr. 2000.454.JPG



Inventar Nr. NH Nr. 2000.455
Bezeichnung Bohrer
Regionale Bezeich
Beteiligte
Datierung
Bereich Werkzeuge Holzbearbeitung
Klassifikation
Trachsler
Masse 30 cm Durchmesser
41 cm Objektmass
Material / Technik
Beschriftung / Sig
Geogr. Bezug
Besitzer Museum Nutli Hüschi, Klosters
Fotografie / Doku NH 2000 15/5
Zugangsdatum
Standort Werkstatt
Anzahl Teile
Literatur
Handel
Objekt-geschichte
Ankaufsdatum
Erworben von Gekauft von Erben Simon Guler 1997
Eingangsart
Beschreibung Handbohrer
Gekantet. Brandzeichen H G.
Funktion
Zustand Kurz
Zustand
Bemerkung / Mas
Multimedia Bild: C:\MuseumPlus\Multimedia\NH Nr. 2000.455.JPG



Inventar Nr. NH Nr. 2000.456
Bezeichnung Bohrer
Regionale Bezeich
Beteiligte
Datierung
Bereich Werkzeuge Holzbearbeitung
Klassifikation
Trachsler
Masse 27 cm Durchmesser
46 cm Objektmass
Material / Technik
Beschriftung / Sig
Geogr. Bezug
Besitzer Museum Nutli Hüschi, Klosters
Fotografie / Doku NH 2000 15/6
Zugangsdatum
Standort Werkstatt
Anzahl Teile
Literatur
Handel
Objekt-geschichte
Ankaufsdatum
Erworben von Gekauft von Erben Simon Guler 1997
Eingangsart
Beschreibung Handbohrer
Gekantet.
Funktion
Zustand Kurz
Zustand
Bemerkung / Mas
Multimedia Bild: C:\MuseumPlus\Multimedia\NH Nr. 2000.456.JPG



Inventar Nr. NH Nr. 2000.457

Bezeichnung Russkistchen

Regionale Bezeich

Beteiligte

Datierung

Bereich Werkzeuge Holzbearbeitung

Klassifikation

Trachsler

Masse 20 x 10.5 cm Objektmass

Material / Technik

Beschriftung / Sig

Geogr. Bezug

Besitzer Museum Nutli Hüschi, Klosters

Fotografie / Doku NH 2000 15/7

Zugangsdatum

Standort Werkstatt

Anzahl Teile

Literatur

Handel

Objekt-geschichte

Ankaufsdatum

Erworben von Gekauft von Erben Simon Guler 1997

Eingangsart

Beschreibung "Schwärzi-Chischtli"
Behälter für das Gemisch aus Russs und Asche zum Schwärzen der Zimmermannsschnur. Griff gedrechselt.

Funktion

Zustand Kurz

Zustand

Bemerkung / Mas

Multimedia Bild: C:\MuseumPlus\Multimedia\NH Nr. 2000.457.JPG



Inventar Nr. NH Nr. 2000.458
Bezeichnung Zimmermannsschnur

Regionale Bezeich

Beteiligte

Datierung

Bereich Werkzeuge Holzbearbeitung

Klassifikation

Trachsler

Masse 19 x 14 cm Objektmass

Material / Technik

Beschriftung / Sig

Geogr. Bezug

Besitzer Museum Nutli Hüschi, Klosters

Fotografie / Doku NH 2000 15/8

Zugangsdatum

Standort Werkstatt

Anzahl Teile

Literatur

Handel

Objekt-geschichte

Ankaufsdatum

Erworben von Sammlung Fritz Schoellhorn
Schenkung Georg Schoellhorn 1954

Eingangsart

Beschreibung "Spreiti", "Spickschnur"
Auf Haspel aufgewickelt. Zum Markieren des Rundholzes für die Arbeit mit Breit- und Kerbaxt. Hauszeichen

Funktion

Zustand Kurz

Zustand

Bemerkung / Mas

Multimedia Bild: C:\MuseumPlus\Multimedia\NH Nr. 2000.458.JPG



Inventar Nr. NH Nr. 2000.462
Bezeichnung Streichmass
Regionale Bezeich
Beteiligte
Datierung
Bereich Werkzeuge Holzbearbeitung
Klassifikation
Trachsler
Masse 12.5 cm Objektmass
Material / Technik
Beschriftung / Sig
Geogr. Bezug
Besitzer Museum Nutli Hüschi, Klosters
Fotografie / Doku NH 2000 15/12
Zugangsdatum
Standort Werkstatt
Anzahl Teile
Literatur
Handel
Objekt-geschichte
Ankaufsdatum
Erworben von Gekauft von Erben Simon Guler 1997
Eingangsart
Beschreibung Streichmass
2 Schenkel, 29 cm lang., mit Nut und Kamm aufeinander laufend.
Funktion
Zustand Kurz
Zustand
Bemerkung / Mas
Multimedia Bild: C:\MuseumPlus\Multimedia\NH Nr. 2000.462.JPG



Inventar Nr. NH Nr. 2000.463

Bezeichnung Streichmass

Regionale Bezeich

Beteiligte

Datierung

Bereich Werkzeuge Holzbearbeitung

Klassifikation

Trachsler

Masse 1.5 cm Objektmass

Material / Technik

Beschriftung / Sig

Geogr. Bezug

Besitzer Museum Nutli Hüschi, Klosters

Fotografie / Doku NH 2000 15/13

Zugangsdatum

Standort Werkstatt

Anzahl Teile

Literatur

Handel

Objekt-geschichte

Ankaufsdatum

Erworben von Gekauft von Erben Simon Guler 1997

Eingangsart

Beschreibung Streichmass
4 Schenkel, numeriert I - IIII (Kerben). Länge 22 cm.

Funktion

Zustand Kurz

Zustand

Bemerkung / Mas

Multimedia Bild: C:\Users\user\Desktop\LACIE\2008-01-01 001 Inventar NH Fotos digitalisiert\NH Nr. 2000.465.JPG
Bild: C:\MuseumPlus\Multimedia\NH Nr. 2000.463.JPG



Inventar Nr. NH Nr. 2000.268
Bezeichnung Hobel
Regionale Bezeich
Beteiligte
Datierung
Bereich Werkzeuge Holzbearbeitung
Klassifikation
Trachsler
Masse 23.5 cm Objektmass
Material / Technik
Beschriftung / Sig
Geogr. Bezug
Besitzer Museum Nutli Hüschi, Klosters
Fotografie / Doku NH 2000 08/9
Zugangsdatum
Standort Werkstatt
Anzahl Teile
Literatur
Handel
Objekt-geschichte
Ankaufsdatum
Erworben von Gekauft von Erben Simon Guler 1997
Eingangsart
Beschreibung Gratleistenhobel
Sohle schräg, Eisen 20 mm. Initialen H K.
Funktion
Zustand Kurz
Zustand
Bemerkung / Mas
Multimedia

Inventar Nr. NH Nr. 2000.269
Bezeichnung Hobel
Regionale Bezeich
Beteiligte
Datierung
Bereich Werkzeuge Holzbearbeitung
Klassifikation
Trachsler
Masse 23.5 cm Objektmass
Material / Technik
Beschriftung / Sig
Geogr. Bezug
Besitzer Museum Nutli Hüschi, Klosters
Fotografie / Doku NH 1999 16/33A
Zugangsdatum
Standort Werkstatt
Anzahl Teile
Literatur
Handel
Objekt-geschichte
Ankaufsdatum
Erworben von Gekauft von Erben Simon Guler 1997
Eingangsart
Beschreibung Gratleistenhobel
Sohle schräg, Eisen 18 mm. Initialen K G.
Funktion
Zustand Kurz
Zustand
Bemerkung / Mas
Multimedia Bild: C:\MuseumPlus\Multimedia\NH Nr. 2000.269.JPG



Inventar Nr. NH Nr. 2000.270
Bezeichnung Hobel
Regionale Bezeich
Beteiligte
Datierung
Bereich Werkzeuge Holzbearbeitung
Klassifikation
Trachsler
Masse 25.5 cm Objektmass
Material / Technik
Beschriftung / Sig
Geogr. Bezug
Besitzer Museum Nutli Hüschi, Klosters
Fotografie / Doku NH 2000 05/37
Zugangsdatum
Standort Werkstatt
Anzahl Teile
Literatur
Handel
Objekt-geschichte
Ankaufsdatum
Erworben von Gekauft von Erben Simon Guler 1997
Eingangsart
Beschreibung Glasnuthobel
Spanloch seitlich. Eisen fehlt.
Funktion
Zustand Kurz
Zustand
Bemerkung / Mas
Multimedia Bild: C:\MuseumPlus\Multimedia\NH Nr. 2000.270.JPG



Inventar Nr. NH Nr. 2000.271
Bezeichnung Hobel
Regionale Bezeich
Beteiligte
Datierung
Bereich Werkzeuge Holzbearbeitung
Klassifikation
Trachsler
Masse 25 cm Objektmass
Material / Technik
Beschriftung / Sig
Geogr. Bezug
Besitzer Museum Nutli Hüschi, Klosters
Fotografie / Doku NH 1999 16/36A
Zugangsdatum
Standort Werkstatt
Anzahl Teile
Literatur
Handel
Objekt-geschichte
Ankaufsdatum
Erworben von Gekauft von Erben S. Guler 1997
Eingangsart
Beschreibung Glasnuthobel
Spanloch seitlich. Eisen 8 mm breit.
Funktion
Zustand Kurz
Zustand
Bemerkung / Mas
Multimedia Bild: C:\MuseumPlus\Multimedia\NH Nr. 2000.271.JPG



Inventar Nr. NH Nr. 2000.272
Bezeichnung Hobel
Regionale Bezeich
Beteiligte
Datierung
Bereich Werkzeuge Holzbearbeitung
Klassifikation
Trachsler
Masse 30.5 cm Objektmass
Material / Technik
Beschriftung / Sig
Geogr. Bezug
Besitzer Museum Nutli Hüschi, Klosters
Fotografie / Doku NH 2000 10/1
Zugangsdatum
Standort Werkstatt
Anzahl Teile
Literatur
Handel
Objekt-geschichte
Ankaufsdatum
Erworben von Gekauft von Erben Simon Guler 1997
Eingangsart
Beschreibung Simshobel
Seitliches Spanloch. Doppeleisen..
Funktion
Zustand Kurz
Zustand
Bemerkung / Mas
Multimedia Bild: C:\MuseumPlus\Multimedia\NH Nr. 2000.272.JPG

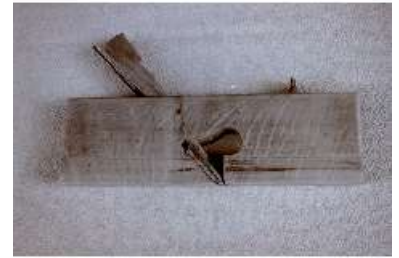

Inventar Nr. NH Nr. 2000.273
Bezeichnung Hobel
Regionale Bezeich
Beteiligte
Datierung
Bereich Werkzeuge Holzbearbeitung
Klassifikation
Trachsler
Masse 26 cm Objektmass
Material / Technik
Beschriftung / Sig
Geogr. Bezug
Besitzer Museum Nutli Hüschi, Klosters
Fotografie / Doku NH 2000 10/2
Zugangsdatum
Standort Werkstatt
Anzahl Teile
Literatur
Handel
Objekt-geschichte
Ankaufsdatum
Erworben von Gekauft von Erben Simon Guler 1997
Eingangsart
Beschreibung Simshobel
Selbstgefertigt. Einfache Verzierungen.
Funktion
Zustand Kurz
Zustand
Bemerkung / Mas
Multimedia Bild: C:\MuseumPlus\Multimedia\NH Nr. 2000.273.JPG



Inventar Nr. NH Nr. 2000.274
Bezeichnung Hobel
Regionale Bezeich
Beteiligte
Datierung
Bereich Werkzeuge Holzbearbeitung
Klassifikation
Trachsler
Masse 33 cm Objektmass
Material / Technik
Beschriftung / Sig
Geogr. Bezug
Besitzer Museum Nutli Hüschi, Klosters
Fotografie / Doku NH 2000 10/3
Zugangsdatum
Standort Werkstatt
Anzahl Teile
Literatur
Handel
Objekt-geschichte
Ankaufsdatum
Erworben von Gekauft von Erben Simon Guler 1997
Eingangsart
Beschreibung Simshobel
Initialen H .G.
Funktion
Zustand Kurz
Zustand
Bemerkung / Mas
Multimedia Bild: C:\MuseumPlus\Multimedia\NH Nr. 2000.274.JPG



Inventar Nr. NH Nr. 2000.275

Bezeichnung Hobel

Regionale Bezeich

Beteiligte

Datierung

Bereich Werkzeuge Holzbearbeitung

Klassifikation

Trachsler

Masse 26 cm Objektmass

Material / Technik

Beschriftung / Sig

Geogr. Bezug

Besitzer Museum Nutli Hüschi, Klosters

Fotografie / Doku NH 2000 10/4

Zugangsdatum

Standort Werkstatt

Anzahl Teile

Literatur

Handel

Objekt-geschichte

Ankaufsdatum

Erworben von Gekauft von Erben Simon Guler 1997

Eingangsart

Beschreibung Skirillenhobel
Nach dem Verleimen einer neuen Skispitze musste noch die Rille ausgehobelt werden. (In der Saison seien pro Abend bis zu 20 gebrochene Skis in die Werkstatt gebracht worden.)
Initialen K G.

Funktion

Zustand Kurz

Zustand

Bemerkung / Mas

Multimedia Bild: C:\MuseumPlus\Multimedia\NH Nr. 2000.275.JPG



Inventar Nr. NH Nr. 2000.276
Bezeichnung Hobel
Regionale Bezeich
Beteiligte
Datierung
Bereich Werkzeuge Holzbearbeitung
Klassifikation
Trachsler
Masse 26 cm Objektmass
Material / Technik
Beschriftung / Sig
Geogr. Bezug
Besitzer Museum Nutli Hüschi, Klosters
Fotografie / Doku NH 2000 10/5
Zugangsdatum
Standort Werkstatt
Anzahl Teile
Literatur
Handel
Objekt-geschichte
Ankaufsdatum
Erworben von Gekauft von Erben Simon Guler 1997
Eingangsart
Beschreibung Hohlkehlel
Initialen K G.
Funktion
Zustand Kurz
Zustand
Bemerkung / Mas
Multimedia Bild: C:\MuseumPlus\Multimedia\NH Nr. 2000.276.JPG



Inventar Nr. NH Nr. 2000.277
Bezeichnung Hobel
Regionale Bezeich
Beteiligte
Datierung
Bereich Werkzeuge Holzbearbeitung
Klassifikation
Trachsler
Masse 26.5 cm Objektmass
Material / Technik
Beschriftung / Sig
Geogr. Bezug
Besitzer Museum Nutli Hüschi, Klosters
Fotografie / Doku NH 2000 10/6
Zugangsdatum
Standort Werkstatt
Anzahl Teile
Literatur
Handel
Objekt-geschichte
Ankaufsdatum
Erworben von Gekauft von Erben Simon Guler 1997
Eingangsart
Beschreibung Hohlkehle
Initialen K J.
Funktion
Zustand Kurz
Zustand
Bemerkung / Mas
Multimedia Bild: C:\MuseumPlus\Multimedia\NH Nr. 2000.277.JPG

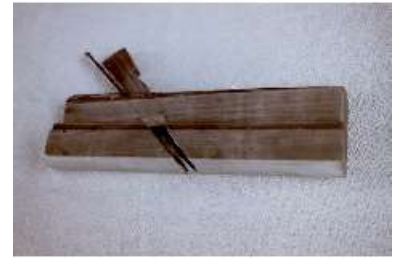

Inventar Nr. NH Nr. 2000.278
Bezeichnung Hobel
Regionale Bezeich
Beteiligte
Datierung
Bereich Werkzeuge Holzbearbeitung
Klassifikation
Trachsler
Masse 25 cm Objektmass
Material / Technik
Beschriftung / Sig
Geogr. Bezug
Besitzer Museum Nutli Hüschi, Klosters
Fotografie / Doku NH 2000 10/7
Zugangsdatum
Standort Werkstatt
Anzahl Teile
Literatur
Handel
Objekt-geschichte
Ankaufsdatum
Erworben von Gekauft von Erben Simon Guler 1997
Eingangsart
Beschreibung Profilhobel
Karnies. Initialen K G.
Funktion
Zustand Kurz
Zustand
Bemerkung / Mas
Multimedia Bild: C:\MuseumPlus\Multimedia\NH Nr. 2000.278.JPG



Inventar Nr. NH Nr. 2000.279
Bezeichnung Hobel
Regionale Bezeich
Beteiligte
Datierung
Bereich Werkzeuge Holzbearbeitung
Klassifikation
Trachsler
Masse 23 cm Objektmass
Material / Technik
Beschriftung / Sig
Geogr. Bezug
Besitzer Museum Nutli Hüschi, Klosters
Fotografie / Doku NH 2000 10/8
Zugangsdatum
Standort Werkstatt
Anzahl Teile
Literatur
Handel
Objekt-geschichte
Ankaufsdatum
Erworben von Gekauft von Erben Simon Guler 1997
Eingangsart
Beschreibung Profilhobel
Karnies. In der Sohle wurde ein Stück eingesetzt.
Funktion
Zustand Kurz
Zustand
Bemerkung / Mas
Multimedia Bild: C:\MuseumPlus\Multimedia\NH Nr. 2000.279.JPG



Inventar Nr. NH Nr. 2000.280
Bezeichnung Hobel
Regionale Bezeich
Beteiligte
Datierung
Bereich Werkzeuge Holzbearbeitung
Klassifikation
Trachsler
Masse 23 cm Objektmass
Material / Technik
Beschriftung / Sig
Geogr. Bezug
Besitzer Museum Nutli Hüschi, Klosters
Fotografie / Doku NH 2000 10/9
Zugangsdatum
Standort Werkstatt
Anzahl Teile
Literatur
Handel
Objekt-geschichte
Ankaufsdatum
Erworben von Gekauft von Erben Simon Guler 1997
Eingangsart
Beschreibung Profilhobel
Sehr kurzer Keil. Initialen M Hz H.
Funktion
Zustand Kurz
Zustand
Bemerkung / Mas
Multimedia Bild: C:\MuseumPlus\Multimedia\NH Nr. 2000.280.JPG



Inventar Nr. NH Nr. 2000.281
Bezeichnung Hobel
Regionale Bezeich
Beteiligte
Datierung
Bereich Werkzeuge Holzbearbeitung
Klassifikation
Trachsler
Masse 22 cm Objektmass
Material / Technik
Beschriftung / Sig
Geogr. Bezug
Besitzer Museum Nutli Hüschi, Klosters
Fotografie / Doku NH 2000 10/10
Zugangsdatum
Standort Werkstatt
Anzahl Teile
Literatur
Handel
Objekt-geschichte
Ankaufsdatum
Erworben von Gekauft von Erben Simon Guler 1997
Eingangsart
Beschreibung Profilhobel
Deutscher Stab.
Funktion
Zustand Kurz
Zustand
Bemerkung / Mas
Multimedia Bild: C:\MuseumPlus\Multimedia\NH Nr. 2000.281.JPG



Inventar Nr. NH Nr. 2000.282
Bezeichnung Hobel
Regionale Bezeich
Beteiligte
Datierung
Bereich Werkzeuge Holzbearbeitung
Klassifikation
Trachsler
Masse 24 cm Objektmass
Material / Technik
Beschriftung / Sig
Geogr. Bezug
Besitzer Museum Nutli Hüschi, Klosters
Fotografie / Doku NH 2000 10/11
Zugangsdatum
Standort Werkstatt
Anzahl Teile
Literatur
Handel
Objekt-geschichte
Ankaufsdatum
Erworben von Gekauft von Erben Simon Guler 1997
Eingangsart
Beschreibung Profilhobel
Hohlkehle. Initialen P Hz H.
Funktion
Zustand Kurz
Zustand
Bemerkung / Mas
Multimedia Bild: C:\MuseumPlus\Multimedia\NH Nr. 2000.282.JPG



Inventar Nr. NH Nr. 2000.283
Bezeichnung Hobel
Regionale Bezeich
Beteiligte
Datierung
Bereich Werkzeuge Holzbearbeitung
Klassifikation
Trachsler
Masse 24.7 cm Objektmass
Material / Technik
Beschriftung / Sig
Geogr. Bezug
Besitzer Museum Nutli Hüschi, Klosters
Fotografie / Doku NH 2000 10/12
Zugangsdatum
Standort Werkstatt
Anzahl Teile
Literatur
Handel
Objekt-geschichte
Ankaufsdatum
Erworben von Gekauft von Erben Simon Guler 1997
Eingangsart
Beschreibung Profilhobel
Hohlkehle. Eisen fehlt. Initialen L J.
Funktion
Zustand Kurz
Zustand
Bemerkung / Mas
Multimedia Bild: C:\MuseumPlus\Multimedia\NH Nr. 2000.283.JPG



Inventar Nr. NH Nr. 2000.284
Bezeichnung Hobel
Regionale Bezeich
Beteiligte
Datierung
Bereich Werkzeuge Holzbearbeitung
Klassifikation
Trachsler
Masse 25.5 cm Objektmass
Material / Technik
Beschriftung / Sig
Geogr. Bezug
Besitzer Museum Nutli Hüschi, Klosters
Fotografie / Doku NH 2000 10/13
Zugangsdatum
Standort Werkstatt
Anzahl Teile
Literatur
Handel
Objekt-geschichte
Ankaufsdatum
Erworben von Gekauft von Erben Simon Guler 1997
Eingangsart
Beschreibung Falzhobel
Riss im Hobelkörper. Initialen K G.
Funktion
Zustand Kurz
Zustand
Bemerkung / Mas
Multimedia Bild: C:\MuseumPlus\Multimedia\NH Nr. 2000.284.JPG

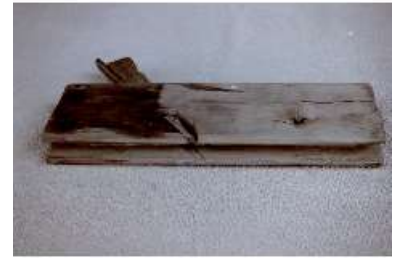

Inventar Nr. NH Nr. 2000.285
Bezeichnung Hobeisen
Regionale Bezeich
Beteiligte
Datierung
Bereich Werkzeuge Holzbearbeitung
Klassifikation
Trachsler
Masse 11 cm Objektmass
Material / Technik
Beschriftung / Sig
Geogr. Bezug
Besitzer Museum Nutli Hüschi, Klosters
Fotografie / Doku NH 2000 10/14
Zugangsdatum
Standort Werkstatt
Anzahl Teile
Literatur
Handel
Objekt-geschichte
Ankaufsdatum
Erworben von Gekauft von Erben Simon Guler 1997
Eingangsart
Beschreibung Hobeisen
Für Grundhobel.
Funktion
Zustand Kurz
Zustand
Bemerkung / Mas
Multimedia Bild: C:\MuseumPlus\Multimedia\NH Nr. 2000.285.JPG



Inventar Nr. NH Nr. 2000.292

Bezeichnung Säge

Regionale Bezeich

Beteiligte

Datierung

Bereich Werkzeuge Holzbearbeitung

Klassifikation

Trachsler

Masse

Material / Technik

Beschriftung / Sig

Geogr. Bezug

Besitzer Museum Nutli Hüschi, Klosters

Fotografie / Doku NH 2000 10/21

Zugangsdatum

Standort Werkstatt

Anzahl Teile

Literatur

Handel

Objekt-geschichte

Ankaufsdatum

Erworben von Gekauft von Erben Simon Guler 1997

Eingangsart

Beschreibung Gratsäge, Rückensäge
Schwenkgriff ermöglicht das Sägen auf Zug oder Stoss.Fabrikstempel: D.R.G.M. Initialen S G.

Funktion

Zustand Kurz

Zustand

Bemerkung / Mas

Multimedia Bild: C:\MuseumPlus\Multimedia\NH Nr. 2000.292.JPG



Inventar Nr. NH Nr. 2000.293
Bezeichnung Säge
Regionale Bezeich
Beteiligte
Datierung
Bereich Werkzeuge Holzbearbeitung
Klassifikation
Trachsler
Masse
Material / Technik
Beschriftung / Sig
Geogr. Bezug
Besitzer Museum Nutli Hüschi, Klosters
Fotografie / Doku NH 2000 10/22
Zugangsdatum
Standort Werkstatt
Anzahl Teile
Literatur
Handel
Objekt-geschichte
Ankaufsdatum
Erworben von Gekauft von Erben Simon Guler 1997
Eingangsart
Beschreibung Lochsäge
Funktion
Zustand Kurz
Zustand
Bemerkung / Mas
Multimedia Bild: C:\MuseumPlus\Multimedia\NH Nr. 2000.293.JPG



Inventar Nr. NH Nr. 2000.295
Bezeichnung Gehrlade
Regionale Bezeich
Beteiligte
Datierung
Bereich Werkzeuge Holzbearbeitung
Klassifikation
Trachsler
Masse 44.5 cm Objektmass
Material / Technik
Beschriftung / Sig
Geogr. Bezug
Besitzer Museum Nutli Hüschi, Klosters
Fotografie / Doku NH 2000 10/25
Zugangsdatum
Standort Werkstatt
Anzahl Teile
Literatur
Handel
Objekt-geschichte
Ankaufsdatum
Erworben von Gekauft von Erben Simon Guler 1997
Eingangsart
Beschreibung Gehrlade
45-Gradwinkel doppelt geführt
Funktion
Zustand Kurz
Zustand
Bemerkung / Mas
Multimedia Bild: C:\MuseumPlus\Multimedia\NH Nr. 2000.295.JPG

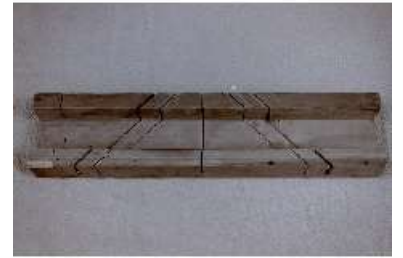

Inventar Nr. NH Nr. 2000.296
Bezeichnung Wasserwaage
Regionale Bezeich
Beteiligte
Datierung
Bereich Werkzeuge Holzbearbeitung
Klassifikation
Trachsler
Masse 50 cm Objektmass
Material / Technik
Beschriftung / Sig
Geogr. Bezug
Besitzer Museum Nutli Hüschi, Klosters
Fotografie / Doku NH 2000 10/26
Zugangsdatum
Standort Werkstatt
Anzahl Teile
Literatur
Handel
Objekt-geschichte
Ankaufsdatum
Erworben von Gekauft von Erben Simon Guler 1997
Eingangsart
Beschreibung Wasserwaage
Initialen S G.
Funktion
Zustand Kurz
Zustand
Bemerkung / Mas
Multimedia Bild: C:\MuseumPlus\Multimedia\NH Nr. 2000.296.JPG



Inventar Nr. NH Nr. 2000.297
Bezeichnung Schablone
Regionale Bezeich
Beteiligte
Datierung
Bereich Werkzeuge Holzbearbeitung
Klassifikation
Trachsler
Masse 34.1 cm Objektmass
Material / Technik
Beschriftung / Sig
Geogr. Bezug
Besitzer Museum Nutli Hüschi, Klosters
Fotografie / Doku NH 2000 10/27
Zugangsdatum
Standort Werkstatt
Anzahl Teile
Literatur
Handel
Objekt-geschichte
Ankaufsdatum
Erworben von Gekauft von Erben Simon Guler 1997
Eingangsart
Beschreibung Schablone
Initialen I Hz G. Kleine Kerbschnittmuster. Geschnitzter Kreis.
Funktion
Zustand Kurz
Zustand
Bemerkung / Mas
Multimedia Bild: C:\MuseumPlus\Multimedia\NH Nr. 2000.297.JPG



Inventar Nr. NH Nr. 2000.298
Bezeichnung Beisszange
Regionale Bezeich
Beteiligte
Datierung
Bereich Werkzeuge Holzbearbeitung
Klassifikation
Trachsler
Masse 21 cm Objektmass
Material / Technik
Beschriftung / Sig
Geogr. Bezug
Besitzer Museum Nutli Hüschi, Klosters
Fotografie / Doku NH 2000 10/28
Zugangsdatum
Standort Werkstatt
Anzahl Teile
Literatur
Handel
Objekt-geschichte
Ankaufsdatum
Erworben von Gekauft von Erben Simon Guler 1997
Eingangsart
Beschreibung Beisszange
Funktion
Zustand Kurz
Zustand
Bemerkung / Mas
Multimedia Bild: C:\MuseumPlus\Multimedia\NH Nr. 2000.298.JPG



Inventar Nr. NH Nr. 2000.299
Bezeichnung Hammer
Regionale Bezeich
Beteiligte
Datierung
Bereich Werkzeuge Holzbearbeitung
Klassifikation
Trachsler
Masse 26 x 12.5 cm Objektmass
Material / Technik
Beschriftung / Sig
Geogr. Bezug
Besitzer Museum Nutli Hüschi, Klosters
Fotografie / Doku NH 2000 10/29
Zugangsdatum
Standort Werkstatt
Anzahl Teile
Literatur
Handel
Objekt-geschichte
Ankaufsdatum
Erworben von Gekauft von Erben Simon Guler 1997
Eingangsart
Beschreibung Hammer
Handgeschmiedet. Stiel schlecht eingepasst.
Funktion
Zustand Kurz
Zustand
Bemerkung / Mas
Multimedia Bild: C:\MuseumPlus\Multimedia\NH Nr. 2000.299.JPG



Inventar Nr. NH Nr. 2000.300
Bezeichnung Versenker
Regionale Bezeich
Beteiligte
Datierung
Bereich Werkzeuge Holzbearbeitung
Klassifikation
Trachsler
Masse 12 cm Durchmesser
10.5 cm Objektmass
Material / Technik
Beschriftung / Sig
Geogr. Bezug
Besitzer Museum Nutli Hüschi, Klosters
Fotografie / Doku NH 2000 10/30
Zugangsdatum
Standort Werkstatt
Anzahl Teile
Literatur
Handel
Objekt-geschichte
Ankaufsdatum
Erworben von Gekauft von Erben Simon Guler 1997
Eingangsart
Beschreibung Versenker
Runde. Handgeschmiedet.
Funktion
Zustand Kurz
Zustand
Bemerkung / Mas
Multimedia Bild: C:\MuseumPlus\Multimedia\NH Nr. 2000.300.JPG



Inventar Nr. NH Nr. 2000.301
Bezeichnung Versenker
Regionale Bezeich
Beteiligte
Datierung
Bereich Werkzeuge Holzbearbeitung
Klassifikation
Trachsler
Masse 7 cm Durchmesser
11 cm Objektmass
Material / Technik
Beschriftung / Sig
Geogr. Bezug
Besitzer Museum Nutli Hüschi, Klosters
Fotografie / Doku NH 2000 10/31
Zugangsdatum
Standort Werkstatt
Anzahl Teile
Literatur
Handel
Objekt-geschichte
Ankaufsdatum
Erworben von Gekauft von Erben Simon Guler 1997
Eingangsart
Beschreibung Versenker
Rund.
Funktion
Zustand Kurz
Zustand
Bemerkung / Mas
Multimedia Bild: C:\MuseumPlus\Multimedia\NH Nr. 2000.301.JPG



Inventar Nr. NH Nr. 2000.302
Bezeichnung Bohrwinde
Regionale Bezeich
Beteiligte
Datierung
Bereich Werkzeuge Holzbearbeitung
Klassifikation
Trachsler
Masse 14 cm Objektmass
Material / Technik
Beschriftung / Sig
Geogr. Bezug
Besitzer Museum Nutli Hüschi, Klosters
Fotografie / Doku NH 2000 10/32
Zugangsdatum
Standort Werkstatt
Anzahl Teile
Literatur
Handel
Objekt-geschichte
Ankaufsdatum
Erworben von Gekauft von Erben Simon Guler 1997
Eingangsart
Beschreibung Bohrwinde mit Schneckenbohrer
Schraube für Bohrfutter abgebrochen.
Funktion
Zustand Kurz
Zustand
Bemerkung / Mas
Multimedia Bild: C:\MuseumPlus\Multimedia\NH Nr. 2000.302.JPG



Inventar Nr. NH Nr. 2000.303
Bezeichnung Streichmass
Regionale Bezeich
Beteiligte
Datierung
Bereich Werkzeuge Holzbearbeitung
Klassifikation
Trachsler
Masse 28.5 x 11.2 cm Objektmass
Material / Technik
Beschriftung / Sig
Geogr. Bezug
Besitzer Museum Nutli Hüschi, Klosters
Fotografie / Doku NH 2000 10/33
Zugangsdatum
Standort Werkstatt
Anzahl Teile
Literatur
Handel
Objekt-geschichte
Ankaufsdatum
Erworben von Gekauft von Erben Simon Guler 1997
Eingangsart
Beschreibung Streichmass
2 Schenkel.
Initialen HG (mit Prägestempel).
Funktion
Zustand Kurz
Zustand
Bemerkung / Mas
Multimedia Bild: C:\MuseumPlus\Multimedia\NH Nr. 2000.303.JPG



Inventar Nr. NH Nr. 2000.294
Bezeichnung Säge
Regionale Bezeich
Beteiligte
Datierung
Bereich Werkzeuge Holzbearbeitung
Klassifikation
Trachsler
Masse 35 cm Objektmass
Material / Technik
Beschriftung / Sig
Geogr. Bezug
Besitzer Museum Nutli Hüschi, Klosters
Fotografie / Doku NH 2000 10/23
Zugangsdatum
Standort Werkstatt
Anzahl Teile
Literatur
Handel
Objekt-geschichte
Ankaufsdatum
Erworben von Gekauft von Erben Simon Guler 1997
Eingangsart
Beschreibung Lochsäge
Metallgriff mit Schraube für Blattwechsel.
Griff mit Aufschrift: Patented
Aug. 28
1877
Funktion
Zustand Kurz
Zustand
Bemerkung / Mas
Multimedia Bild: C:\MuseumPlus\Multimedia\NH Nr. 2000.294.JPG

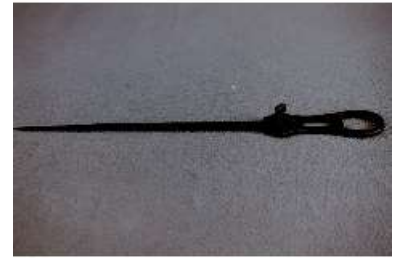

Inventar Nr. NH Nr. 2000.304
Bezeichnung Handbohrer
Regionale Bezeich
Beteiligte
Datierung
Bereich Werkzeuge Holzbearbeitung
Klassifikation
Trachsler
Masse 10 cm Objektmass
Material / Technik
Beschriftung / Sig
Geogr. Bezug
Besitzer Museum Nutli Hüschi, Klosters
Fotografie / Doku NH 2000 10/34
Zugangsdatum
Standort Werkstatt
Anzahl Teile
Literatur
Handel
Objekt-geschichte
Ankaufsdatum
Erworben von Gekauft von Erben Simon Guler 1997
Eingangsart
Beschreibung Handbohrer
Metallgriff in T-Form.
Funktion
Zustand Kurz
Zustand
Bemerkung / Mas
Multimedia Bild: C:\MuseumPlus\Multimedia\NH Nr. 2000.304.JPG



Inventar Nr. NH Nr. 2000.305
Bezeichnung Bohrer
Regionale Bezeich
Beteiligte
Datierung
Bereich Werkzeuge Holzbearbeitung
Klassifikation
Trachsler
Masse 9 cm Durchmesser
14 cm Objektmass
Material / Technik
Beschriftung / Sig
Geogr. Bezug
Besitzer Museum Nutli Hüschi, Klosters
Fotografie / Doku NH 2000 10/35
Zugangsdatum
Standort Werkstatt
Anzahl Teile
Literatur
Handel
Objekt-geschichte
Ankaufsdatum
Erworben von Gekauft von Erben Simon Guler 1997
Eingangsart
Beschreibung Nagelbohrer
Einsatz für Bohrwinde.
Funktion
Zustand Kurz
Zustand
Bemerkung / Mas
Multimedia Bild: C:\MuseumPlus\Multimedia\NH Nr. 2000.305.JPG



Inventar Nr. NH Nr. 2000.306
Bezeichnung Bohrer
Regionale Bezeich
Beteiligte
Datierung
Bereich Werkzeuge Holzbearbeitung
Klassifikation
Trachsler
Masse 3 cm Durchmesser
15 cm Objektmass
Material / Technik
Beschriftung / Sig
Geogr. Bezug
Besitzer Museum Nutli Hüschi, Klosters
Fotografie / Doku NH 2000 10/36
Zugangsdatum
Standort Werkstatt
Anzahl Teile
Literatur
Handel
Objekt-geschichte
Ankaufsdatum
Erworben von Gekauft von Erben Simon Guler 1997
Eingangsart
Beschreibung Nagelbohrer
Einsatz für Bohrwinde.
Funktion
Zustand Kurz
Zustand
Bemerkung / Mas
Multimedia Bild: C:\MuseumPlus\Multimedia\NH Nr. 2000.306.JPG



Inventar Nr. NH Nr. 2000.307
Bezeichnung Bohrer
Regionale Bezeich
Beteiligte
Datierung
Bereich Werkzeuge Holzbearbeitung
Klassifikation
Trachsler
Masse 7 cm Durchmesser
18 cm Objektmass
Material / Technik
Beschriftung / Sig
Geogr. Bezug
Besitzer Museum Nutli Hüschi, Klosters
Fotografie / Doku NH 2000 11/2
Zugangsdatum
Standort Werkstatt
Anzahl Teile
Literatur
Handel
Objekt-geschichte
Ankaufsdatum
Erworben von Gekauft Erben Simon Guler 1997
Eingangsart
Beschreibung Nagelbohrer
Einsatz für Bohrwinde
Funktion
Zustand Kurz
Zustand
Bemerkung / Mas
Multimedia Bild: C:\MuseumPlus\Multimedia\NH Nr. 2000.307.JPG



Inventar Nr. NH Nr. 2000.308
Bezeichnung Bohrer
Regionale Bezeich
Beteiligte
Datierung
Bereich Werkzeuge Holzbearbeitung
Klassifikation
Trachsler
Masse 7 cm Durchmesser
20 cm Objektmass
Material / Technik
Beschriftung / Sig
Geogr. Bezug
Besitzer Museum Nutli Hüschi, Klosters
Fotografie / Doku NH 2000 11/1
Zugangsdatum
Standort Werkstatt
Anzahl Teile
Literatur
Handel
Objekt-geschichte
Ankaufsdatum
Erworben von Gekauft von Erben Simon Guler 1997
Eingangsart
Beschreibung Nagelbohrer
Einsatz für Bohrwinde.
Funktion
Zustand Kurz
Zustand
Bemerkung / Mas
Multimedia Bild: C:\MuseumPlus\Multimedia\NH Nr. 2000.308.JPG



Inventar Nr. NH Nr. 2000.309
Bezeichnung Bohrer
Regionale Bezeich
Beteiligte
Datierung
Bereich Werkzeuge Holzbearbeitung
Klassifikation
Trachsler
Masse 8 cm Durchmesser
19.5 cm Objektmass
Material / Technik
Beschriftung / Sig
Geogr. Bezug
Besitzer Museum Nutli Hüschi, Klosters
Fotografie / Doku NH 2000 11/0
Zugangsdatum
Standort Werkstatt
Anzahl Teile
Literatur
Handel
Objekt-geschichte
Ankaufsdatum
Erworben von Gekauft von Erben Simon Guler 1997
Eingangsart
Beschreibung Nagelbohrer
Einsatz für Bohrwinde.
Funktion
Zustand Kurz
Zustand
Bemerkung / Mas
Multimedia

Inventar Nr. NH Nr. 2000.310
Bezeichnung Bohrer
Regionale Bezeich
Beteiligte
Datierung
Bereich Werkzeuge Holzbearbeitung
Klassifikation
Trachsler
Masse 12 cm Durchmesser
17.5 cm Objektmass
Material / Technik
Beschriftung / Sig
Geogr. Bezug
Besitzer Museum Nutli Hüschi, Klosters
Fotografie / Doku NH 2000 11/3
Zugangsdatum
Standort Werkstatt
Anzahl Teile
Literatur
Handel
Objekt-geschichte
Ankaufsdatum
Erworben von Gekauft von Erben Simon Guler 1997
Eingangsart
Beschreibung Nagelbohrer
Für Bohrwinde
Funktion
Zustand Kurz
Zustand
Bemerkung / Mas
Multimedia Bild: C:\MuseumPlus\Multimedia\NH Nr. 2000.310.JPG



Inventar Nr. NH Nr. 2000.311
Bezeichnung Feile
Regionale Bezeich
Beteiligte
Datierung
Bereich Werkzeuge Holzbearbeitung
Klassifikation
Trachsler
Masse 50.8 x 3.2 cm Objektmass
Material / Technik
Beschriftung / Sig
Geogr. Bezug
Besitzer Museum Nutli Hüschi, Klosters
Fotografie / Doku NH 2000 11/10
Zugangsdatum
Standort Werkstatt
Anzahl Teile
Literatur
Handel
Objekt-geschichte
Ankaufsdatum
Erworben von Gekauft von Erben Simon Guler 1997
Eingangsart
Beschreibung Holzfeile
Holzgriff mit Loch.
Funktion
Zustand Kurz
Zustand
Bemerkung / Mas
Multimedia Bild: C:\MuseumPlus\Multimedia\NH Nr. 2000.311.JPG



Inventar Nr. NH Nr. 2000.312
Bezeichnung Feile
Regionale Bezeich
Beteiligte
Datierung
Bereich Werkzeuge Holzbearbeitung
Klassifikation
Trachsler
Masse 40.5 cm Objektmass
Material / Technik
Beschriftung / Sig
Geogr. Bezug
Besitzer Museum Nutli Hüschi, Klosters
Fotografie / Doku NH 2000 11/11
Zugangsdatum
Standort Werkstatt
Anzahl Teile
Literatur
Handel
Objekt-geschichte
Ankaufsdatum
Erworben von Gekauft von Erben Simon Guler 1997
Eingangsart
Beschreibung Holzfeile
Dreikant, Spitze abgebrochen.
Funktion
Zustand Kurz
Zustand
Bemerkung / Mas
Multimedia Bild: C:\MuseumPlus\Multimedia\NH Nr. 2000.312.JPG



Inventar Nr. NH Nr. 2000.313
Bezeichnung Raspel
Regionale Bezeich
Beteiligte
Datierung
Bereich Werkzeuge Holzbearbeitung
Klassifikation
Trachsler
Masse 42.5 x 2.5 cm Objektmass
Material / Technik
Beschriftung / Sig
Geogr. Bezug
Besitzer Museum Nutli Hüschi, Klosters
Fotografie / Doku NH 2000 11/12
Zugangsdatum
Standort Werkstatt
Anzahl Teile
Literatur
Handel
Objekt-geschichte
Ankaufsdatum
Erworben von Gekauft von Erben Simon Guler 1997
Eingangsart
Beschreibung Holzraspel
Zylinderförmiger Griff aus einem Haselstecken.
Initialen geschnitzt: S G.
Funktion
Zustand Kurz
Zustand
Bemerkung / Mas
Multimedia Bild: C:\MuseumPlus\Multimedia\NH Nr. 2000.313.JPG



Inventar Nr. NH Nr. 2000.314
Bezeichnung Raspel
Regionale Bezeich
Beteiligte
Datierung
Bereich Werkzeuge Holzbearbeitung
Klassifikation
Trachsler
Masse 40.5 x 3 cm Objektmass
Material / Technik
Beschriftung / Sig
Geogr. Bezug
Besitzer Museum Nutli Hüschi, Klosters
Fotografie / Doku NH 2000 11/13
Zugangsdatum
Standort Werkstatt
Anzahl Teile
Literatur
Handel
Objekt-geschichte
Ankaufsdatum
Erworben von Gekauft von Erben Simon Guler 1997
Eingangsart
Beschreibung Holzraspel
Handgefertigter Griff aus Hartholz. Initialen geschnitzt: H G.
Funktion
Zustand Kurz
Zustand
Bemerkung / Mas
Multimedia Bild: C:\MuseumPlus\Multimedia\NH Nr. 2000.314.JPG



Inventar Nr. NH Nr. 2000.315
Bezeichnung Schraubenzieher
Regionale Bezeich
Beteiligte
Datierung
Bereich Werkzeuge Holzbearbeitung
Klassifikation
Trachsler
Masse 22.5 cm Objektmass
Material / Technik
Beschriftung / Sig
Geogr. Bezug
Besitzer Museum Nutli Hüschi, Klosters
Fotografie / Doku NH 2000 11/14
Zugangsdatum
Standort Werkstatt
Anzahl Teile
Literatur
Handel
Objekt-geschichte
Ankaufsdatum
Erworben von Gekauft von Erben Simon Guler 1997
Eingangsart
Beschreibung Schraubenzieher
Holzgriff gesprengt.
Funktion
Zustand Kurz
Zustand
Bemerkung / Mas
Multimedia Bild: C:\MuseumPlus\Multimedia\NH Nr. 2000.315.JPG



Inventar Nr. NH Nr. 2000.316
Bezeichnung Schraubenzieher
Regionale Bezeich
Beteiligte
Datierung
Bereich Werkzeuge Holzbearbeitung
Klassifikation
Trachsler
Masse 22.5 cm Objektmass
Material / Technik
Beschriftung / Sig
Geogr. Bezug
Besitzer Museum Nutli Hüschi, Klosters
Fotografie / Doku NH 2000 11/14
Zugangsdatum
Standort Werkstatt
Anzahl Teile
Literatur
Handel
Objekt-geschichte
Ankaufsdatum
Erworben von Gekauft von Erben Simon Guler 1997
Eingangsart
Beschreibung Schraubenzieher
Griff gedrechselt.
Funktion
Zustand Kurz
Zustand
Bemerkung / Mas
Multimedia Bild: C:\MuseumPlus\Multimedia\NH Nr. 2000.316.JPG



Inventar Nr. NH Nr. 2000.317
Bezeichnung Stechbeitel
Regionale Bezeich
Beteiligte
Datierung
Bereich Werkzeuge Holzbearbeitung
Klassifikation
Trachsler
Masse 21 cm Objektmass
Material / Technik
Beschriftung / Sig
Geogr. Bezug
Besitzer Museum Nutli Hüschi, Klosters
Fotografie / Doku NH 2000 11/16
Zugangsdatum
Standort Werkstatt
Anzahl Teile
Literatur
Handel
Objekt-geschichte
Ankaufsdatum
Erworben von Gekauft von Erben Simon Guler 1997
Eingangsart
Beschreibung Stechbeitel
Gravur auf Klinge: SPEAR & JACKSON.
Gravur Rückseite: CAST STEEL.
Funktion
Zustand Kurz
Zustand
Bemerkung / Mas
Multimedia Bild: C:\MuseumPlus\Multimedia\NH Nr. 2000.317.JPG



Inventar Nr. NH Nr. 2000.318
Bezeichnung Lochbeitel
Regionale Bezeich
Beteiligte
Datierung
Bereich Werkzeuge Holzbearbeitung
Klassifikation
Trachsler
Masse 27 cm Objektmass
Material / Technik
Beschriftung / Sig
Geogr. Bezug
Besitzer Museum Nutli Hüschi, Klosters
Fotografie / Doku NH 2000 11/17
Zugangsdatum
Standort Werkstatt
Anzahl Teile
Literatur
Handel
Objekt-geschichte
Ankaufsdatum
Erworben von Gekauft von Erben Simon Guler 1997
Eingangsart
Beschreibung Lochbeitel
Gravur auf Klinge: WEISS +BROTHERS.
Rückseite Gravur: FIRST QUALITY.
Funktion
Zustand Kurz
Zustand
Bemerkung / Mas
Multimedia Bild: C:\MuseumPlus\Multimedia\NH Nr. 2000.318.JPG



Inventar Nr. NH Nr. 2000.319
Bezeichnung Lochbeitel
Regionale Bezeich
Beteiligte
Datierung
Bereich Werkzeuge Holzbearbeitung
Klassifikation
Trachsler
Masse 30.5 x 12 cm Objektmass
Material / Technik
Beschriftung / Sig
Geogr. Bezug
Besitzer Museum Nutli Hüschi, Klosters
Fotografie / Doku NH 2000 11/18
Zugangsdatum
Standort Werkstatt
Anzahl Teile
Literatur
Handel
Objekt-geschichte
Ankaufsdatum
Erworben von Gekauft von Erben Simon Guler 1997
Eingangsart
Beschreibung Lochbeitel
Griff seitlich abgesprengt. Gravur auf Klinge: AST STEEL.
Funktion
Zustand Kurz
Zustand
Bemerkung / Mas
Multimedia Bild: C:\MuseumPlus\Multimedia\NH Nr. 2000.319.JPG



Inventar Nr. NH Nr. 2000.320
Bezeichnung Lochbeitel
Regionale Bezeich
Beteiligte
Datierung
Bereich Werkzeuge Holzbearbeitung
Klassifikation
Trachsler
Masse 29.5 x 6 cm Objektmass
Material / Technik
Beschriftung / Sig
Geogr. Bezug
Besitzer Museum Nutli Hüschi, Klosters
Fotografie / Doku NH 2000 11/19
Zugangsdatum
Standort Werkstatt
Anzahl Teile
Literatur
Handel
Objekt-geschichte
Ankaufsdatum
Erworben von Gekauft von Erben Simon Guler 1997
Eingangsart
Beschreibung Lochbeitel
Gravur unleserlich.
Funktion
Zustand Kurz
Zustand
Bemerkung / Mas
Multimedia Bild: C:\MuseumPlus\Multimedia\NH Nr. 2000.320.JPG



Inventar Nr. NH Nr. 2000.321
Bezeichnung Lochbeitel
Regionale Bezeich
Beteiligte
Datierung
Bereich Werkzeuge Holzbearbeitung
Klassifikation
Trachsler
Masse 29 x 8 cm Objektmass
Material / Technik
Beschriftung / Sig
Geogr. Bezug
Besitzer Museum Nutli Hüschi, Klosters
Fotografie / Doku NH 2000 11/20
Zugangsdatum
Standort Werkstatt
Anzahl Teile
Literatur
Handel
Objekt-geschichte
Ankaufsdatum
Erworben von Gekauft von Erben Simon Guler 1997
Eingangsart
Beschreibung Lochbeitel
Prägestempel unleserlich.
Funktion
Zustand Kurz
Zustand
Bemerkung / Mas
Multimedia Bild: C:\MuseumPlus\Multimedia\NH Nr. 2000.321.JPG



Inventar Nr. NH Nr. 2000.322
Bezeichnung Hohleisen
Regionale Bezeich
Beteiligte
Datierung
Bereich Werkzeuge Holzbearbeitung
Klassifikation
Trachsler
Masse 27.5 x 2 cm Objektmass
Material / Technik
Beschriftung / Sig
Geogr. Bezug
Besitzer Museum Nutli Hüschi, Klosters
Fotografie / Doku NH 2000 11/21
Zugangsdatum
Standort Werkstatt
Anzahl Teile
Literatur
Handel
Objekt-geschichte
Ankaufsdatum
Erworben von Gekauft von Erben Simon Guler 1997
Eingangsart
Beschreibung Hohleisen
Prägestempel: BURYS & CO; ein weiterer Prägestempel un-
leserlich.
Funktion
Zustand Kurz
Zustand
Bemerkung / Mas
Multimedia Bild: C:\MuseumPlus\Multimedia\NH Nr. 2000.322.JPG



Inventar Nr. NH Nr. 2000.323
Bezeichnung Hohleisen
Regionale Bezeich
Beteiligte
Datierung
Bereich Werkzeuge Holzbearbeitung
Klassifikation
Trachsler
Masse 22 x 14 cm Objektmass
Material / Technik
Beschriftung / Sig
Geogr. Bezug
Besitzer Museum Nutli Hüschi, Klosters
Fotografie / Doku NH 2000 11/22
Zugangsdatum
Standort Werkstatt
Anzahl Teile
Literatur
Handel
Objekt-geschichte
Ankaufsdatum
Erworben von Gekauft von Erben Simon Guler 1997
Eingangsart
Beschreibung Hohleisen
Prägestempel: J+R.BRAUN
STAHL
Funktion
Zustand Kurz
Zustand
Bemerkung / Mas
Multimedia Bild: C:\MuseumPlus\Multimedia\NH Nr. 2000.323.JPG



Inventar Nr. NH Nr. 2000.324
Bezeichnung Hohleisen
Regionale Bezeich
Beteiligte
Datierung
Bereich Werkzeuge Holzbearbeitung
Klassifikation
Trachsler
Masse 27.5 x 15 cm Objektmass
Material / Technik
Beschriftung / Sig
Geogr. Bezug
Besitzer Museum Nutli Hüschi, Klosters
Fotografie / Doku NH 2000 11/23
Zugangsdatum
Standort Werkstatt
Anzahl Teile
Literatur
Handel
Objekt-geschichte
Ankaufsdatum
Erworben von Gekauft von Erben Simon Guler 1997
Eingangsart
Beschreibung Hohleisen
Prägestempel: CAST STEEL. Weiterer Stempel unleserlich.
Funktion
Zustand Kurz
Zustand
Bemerkung / Mas
Multimedia Bild: C:\MuseumPlus\Multimedia\NH Nr. 2000.324.JPG



Inventar Nr. NH Nr. 2000.325
Bezeichnung Hohleisen
Regionale Bezeich
Beteiligte
Datierung
Bereich Werkzeuge Holzbearbeitung
Klassifikation
Trachsler
Masse 26 x 12 cm Objektmass
Material / Technik
Beschriftung / Sig
Geogr. Bezug
Besitzer Museum Nutli Hüschi, Klosters
Fotografie / Doku NH 2000 11/24
Zugangsdatum
Standort Werkstatt
Anzahl Teile
Literatur
Handel
Objekt-geschichte
Ankaufsdatum
Erworben von Gekauft von Erben Simon Guler 1997
Eingangsart
Beschreibung Hohleisen
Prägestempel nur zum Teil erkennbar: SHEFFIELD.
Initialen auf Holzgriff: H G.
Funktion
Zustand Kurz
Zustand
Bemerkung / Mas
Multimedia Bild: C:\MuseumPlus\Multimedia\NH Nr. 2000.325.JPG



Inventar Nr. NH Nr. 2000.326
Bezeichnung Hohleisen
Regionale Bezeich
Beteiligte
Datierung
Bereich Werkzeuge Holzbearbeitung
Klassifikation
Trachsler
Masse 29 x 32 cm Objektmass
Material / Technik
Beschriftung / Sig
Geogr. Bezug
Besitzer Museum Nutli Hüschi, Klosters
Fotografie / Doku NH 2000 11/25
Zugangsdatum
Standort Werkstatt
Anzahl Teile
Literatur
Handel
Objekt-geschichte
Ankaufsdatum
Erworben von Gekauft von Erben Simon Guler 1997
Eingangsart
Beschreibung Hohleisen
Prägestempel: SPEAR & JACKSON
SHEFFIELD
Funktion
Zustand Kurz
Zustand
Bemerkung / Mas
Multimedia Bild: C:\MuseumPlus\Multimedia\NH Nr. 2000.326.JPG



Inventar Nr. NH Nr. 2000.328
Bezeichnung Stechbeitel
Regionale Bezeich
Beteiligte
Datierung
Bereich Werkzeuge Holzbearbeitung
Klassifikation
Trachsler
Masse 31 x 10 cm Objektmass
Material / Technik
Beschriftung / Sig
Geogr. Bezug
Besitzer Museum Nutli Hüschi, Klosters
Fotografie / Doku NH 2000 11/27
Zugangsdatum
Standort Werkstatt
Anzahl Teile
Literatur
Handel
Objekt-geschichte
Ankaufsdatum
Erworben von Gekauft von Erben Simon Guler 1997
Eingangsart
Beschreibung Stechbeitel
Funktion
Zustand Kurz
Zustand
Bemerkung / Mas
Multimedia Bild: C:\MuseumPlus\Multimedia\NH Nr. 2000.328.JPG



Inventar Nr. NH Nr. 2000.329
Bezeichnung Stechbeitel
Regionale Bezeich
Beteiligte
Datierung
Bereich Werkzeuge Holzbearbeitung
Klassifikation
Trachsler
Masse 25 x 27 cm Objektmass
Material / Technik
Beschriftung / Sig
Geogr. Bezug
Besitzer Museum Nutli Hüschi, Klosters
Fotografie / Doku NH 2000 11/28
Zugangsdatum
Standort Werkstatt
Anzahl Teile
Literatur
Handel
Objekt-geschichte
Ankaufsdatum
Erworben von Gekauft von Erben Simon Guler 1997
Eingangsart
Beschreibung Stechbeitel
Prägestempel:BEDFORD
CASTSTEEL
Griff handgefertigt aus Haselstecken.
Funktion
Zustand Kurz
Zustand
Bemerkung / Mas
Multimedia Bild: C:\MuseumPlus\Multimedia\NH Nr. 2000.329.JPG



Inventar Nr. NH Nr. 2000.330
Bezeichnung Stechbeitel
Regionale Bezeich
Beteiligte
Datierung
Bereich Werkzeuge Holzbearbeitung
Klassifikation
Trachsler
Masse 24.5 x 29 cm Objektmass
Material / Technik
Beschriftung / Sig
Geogr. Bezug
Besitzer Museum Nutli Hüschi, Klosters
Fotografie / Doku NH 2000 11/29
Zugangsdatum
Standort Werkstatt
Anzahl Teile
Literatur
Handel
Objekt-geschichte
Ankaufsdatum
Erworben von Gekauft von Erben Simon Guler 1997
Eingangsart
Beschreibung Stechbeitel
Prägestempel: BURY & Co
WMASH & Co
CAST STEEL
Initialen in Griff: L J.
Funktion
Zustand Kurz
Zustand
Bemerkung / Mas
Multimedia Bild: C:\MuseumPlus\Multimedia\NH Nr. 2000.330.JPG



Inventar Nr. NH Nr. 2000.331
Bezeichnung Stechbeitel
Regionale Bezeich
Beteiligte
Datierung
Bereich Werkzeuge Holzbearbeitung
Klassifikation
Trachsler
Masse 25.5 x 30 cm Objektmass
Material / Technik
Beschriftung / Sig
Geogr. Bezug
Besitzer Museum Nutli Hüschi, Klosters
Fotografie / Doku NH 2000 11/30
Zugangsdatum
Standort Werkstatt
Anzahl Teile
Literatur
Handel
Objekt-geschichte
Ankaufsdatum
Erworben von Gekauft von Erben Simon Guler 1997
Eingangsart
Beschreibung Stechbeitel
Prägestempel nicht lesbar; links und rechts davon ist je ein Halbmond eingraviert. Initialen: S C.
Funktion
Zustand Kurz
Zustand
Bemerkung / Mas
Multimedia Bild: C:\MuseumPlus\Multimedia\NH Nr. 2000.331.JPG



Inventar Nr. NH Nr. 2000.332
Bezeichnung Stechbeitel
Regionale Bezeich
Beteiligte
Datierung
Bereich Werkzeuge Holzbearbeitung
Klassifikation
Trachsler
Masse 24.5 x 24 cm Objektmass
Material / Technik
Beschriftung / Sig
Geogr. Bezug
Besitzer Museum Nutli Hüschi, Klosters
Fotografie / Doku NH 2000 11/31
Zugangsdatum
Standort Werkstatt
Anzahl Teile
Literatur
Handel
Objekt-geschichte
Ankaufsdatum
Erworben von Gekauft von Erben Simon Guler 1997
Eingangsart
Beschreibung Stechbeitel
Prägestempel nicht lesbar. Initialen in Holzgriff: H G.
Funktion
Zustand Kurz
Zustand
Bemerkung / Mas
Multimedia Bild: C:\MuseumPlus\Multimedia\NH Nr. 2000.332.JPG



Inventar Nr. NH Nr. 2000.333
Bezeichnung Stechbeitel
Regionale Bezeich
Beteiligte
Datierung
Bereich Werkzeuge Holzbearbeitung
Klassifikation
Trachsler
Masse 24.5 x 12 cm Objektmass
Material / Technik
Beschriftung / Sig
Geogr. Bezug
Besitzer Museum Nutli Hüschi, Klosters
Fotografie / Doku NH 2000 11/32
Zugangsdatum
Standort Werkstatt
Anzahl Teile
Literatur
Handel
Objekt-geschichte
Ankaufsdatum
Erworben von Gekauft von Erben Simon Guler 1997
Eingangsart
Beschreibung Stechbeitel
Prägestempel: GOLDENBERG
AGIER FONDU
Funktion
Zustand Kurz
Zustand
Bemerkung / Mas
Multimedia Bild: C:\MuseumPlus\Multimedia\NH Nr. 2000.333.JPG



Inventar Nr. NH Nr. 2000.260
Bezeichnung Hobel
Regionale Bezeich
Beteiligte
Datierung
Bereich Werkzeuge Holzbearbeitung
Klassifikation
Trachsler
Masse 22 x 10 cm Objektmass
Material / Technik
Beschriftung / Sig
Geogr. Bezug
Besitzer Museum Nutli Hüschi, Klosters
Fotografie / Doku NH 2000 05/35



Zugangsdatum
Standort Werkstatt
Anzahl Teile
Literatur
Handel
Objekt-geschichte
Ankaufsdatum
Erworben von Gekauft von Erben Simon Guler 1997
Eingangsart
Beschreibung Grundhobel
Initialen K G.
Funktion
Zustand Kurz
Zustand
Bemerkung / Mas
Multimedia Bild: C:\MuseumPlus\Multimedia\NH Nr. 2000.260.JPG

Inventar Nr. NH Nr. 2000.261
Bezeichnung Hobel
Regionale Bezeich
Beteiligte
Datierung
Bereich Werkzeuge Holzbearbeitung
Klassifikation
Trachsler
Masse 24.5 cm Objektmass
Material / Technik
Beschriftung / Sig
Geogr. Bezug
Besitzer Museum Nutli Hüschi, Klosters
Fotografie / Doku NH 1999 16/26A
Zugangsdatum
Standort Werkstatt
Anzahl Teile
Literatur
Handel
Objekt-geschichte
Ankaufsdatum
Erworben von Gekauft von Erben Simon Guler 1997
Eingangsart
Beschreibung Nuthobel
Komplett. Gewindelänge 18 cm. Initialen K G.
Funktion
Zustand Kurz
Zustand
Bemerkung / Mas
Multimedia Bild: C:\MuseumPlus\Multimedia\NH Nr. 2000.261.JPG



Inventar Nr. NH Nr. 2000.262
Bezeichnung Hobel
Regionale Bezeich
Beteiligte
Datierung
Bereich Werkzeuge Holzbearbeitung
Klassifikation
Trachsler
Masse 27 cm Objektmass
Material / Technik
Beschriftung / Sig
Geogr. Bezug
Besitzer Museum Nutli Hüschi, Klosters
Fotografie / Doku NH 1999 16/28A
Zugangsdatum
Standort Werkstatt
Anzahl Teile
Literatur
Handel
Objekt-geschichte
Ankaufsdatum
Erworben von Gekauft von Erben Simon Guler 1997
Eingangsart
Beschreibung Nuthobel
Komplett. Gewindelänge 15,5 cm. Hobelkörper geflickt, Keil ersetzt.
Funktion
Zustand Kurz
Zustand
Bemerkung / Mas
Multimedia Bild: C:\MuseumPlus\Multimedia\NH Nr. 2000.262.JPG



Inventar Nr. NH Nr. 2000.286
Bezeichnung Hobel
Regionale Bezeich
Beteiligte
Datierung
Bereich Werkzeuge Holzbearbeitung
Klassifikation
Trachsler
Masse 29.5 cm Objektmass
Material / Technik
Beschriftung / Sig
Geogr. Bezug
Besitzer Museum Nutli Hüschi, Klosters
Fotografie / Doku NH 2000 10/15
Zugangsdatum
Standort Werkstatt
Anzahl Teile
Literatur
Handel
Objekt-geschichte
Ankaufsdatum
Erworben von Gekauft von Erben Simon Guler 1997
Eingangsart
Beschreibung Simshobel
Doppeleisen.
Funktion
Zustand Kurz
Zustand
Bemerkung / Mas
Multimedia Bild: C:\MuseumPlus\Multimedia\NH Nr. 2000.286.JPG



Inventar Nr. NH Nr. 2000.287
Bezeichnung Hobel
Regionale Bezeich
Beteiligte
Datierung
Bereich Werkzeuge Holzbearbeitung
Klassifikation
Trachsler
Masse 26 cm Objektmass
Material / Technik
Beschriftung / Sig
Geogr. Bezug
Besitzer Museum Nutli Hüschi, Klosters
Fotografie / Doku NH 2000 10/16
Zugangsdatum
Standort Werkstatt
Anzahl Teile
Literatur
Handel
Objekt-geschichte
Ankaufsdatum
Erworben von Gekauft von Erben Simon Guler
Eingangsart
Beschreibung Schrophobel
Initialen H G.
Funktion
Zustand Kurz
Zustand
Bemerkung / Mas
Multimedia Bild: C:\MuseumPlus\Multimedia\NH Nr. 2000.287.JPG



Inventar Nr. NH Nr. 2000.288
Bezeichnung Hobel
Regionale Bezeich
Beteiligte
Datierung
Bereich Werkzeuge Holzbearbeitung
Klassifikation
Trachsler
Masse 25.3 cm Objektmass
Material / Technik
Beschriftung / Sig
Geogr. Bezug
Besitzer Museum Nutli Hüschi, Klosters
Fotografie / Doku NH 2000 10/17
Zugangsdatum
Standort Werkstatt
Anzahl Teile
Literatur
Handel
Objekt-geschichte
Ankaufsdatum
Erworben von Gekauft von Erben Simon Guler 1997
Eingangsart
Beschreibung Schlichthobel
Initialen S G.
Funktion
Zustand Kurz
Zustand
Bemerkung / Mas
Multimedia Bild: C:\MuseumPlus\Multimedia\NH Nr. 2000.288.JPG



Inventar Nr. NH Nr. 2000.289
Bezeichnung Hobel
Regionale Bezeich
Beteiligte
Datierung
Bereich Werkzeuge Holzbearbeitung
Klassifikation
Trachsler
Masse 21.5 cm Objektmass
Material / Technik
Beschriftung / Sig
Geogr. Bezug
Besitzer Museum Nutli Hüschi, Klosters
Fotografie / Doku NH 2000 10/18
Zugangsdatum
Standort Werkstatt
Anzahl Teile
Literatur
Handel
Objekt-geschichte
Ankaufsdatum
Erworben von Gekauft von Erben Simon Guler 1997
Eingangsart
Beschreibung Putzhobel
Initialen S G
Funktion
Zustand Kurz
Zustand
Bemerkung / Mas
Multimedia Bild: C:\MuseumPlus\Multimedia\NH Nr. 2000.289.JPG



Inventar Nr. NH Nr. 2000.290

Bezeichnung Säge

Regionale Bezeich

Beteiligte

Datierung

Bereich Werkzeuge Holzbearbeitung

Klassifikation

Trachsler

Masse

Material / Technik

Beschriftung / Sig

Geogr. Bezug

Besitzer Museum Nutli Hüschi, Klosters

Fotografie / Doku NH 2000 10/19

Zugangsdatum

Standort Werkstatt

Anzahl Teile

Literatur

Handel

Objekt-geschichte

Ankaufsdatum

Erworben von Gekauft von Erben Simon Guler 1997

Eingangsart

Beschreibung Gratsäge
Geschwungene Form. Fassung des Sägeblattes als Tierform gestaltet. Geschnitzt: Initialen H G, Jahrzahl 1845.

Funktion

Zustand Kurz

Zustand

Bemerkung / Mas

Multimedia Bild: C:\MuseumPlus\Multimedia\NH Nr. 2000.290.JPG

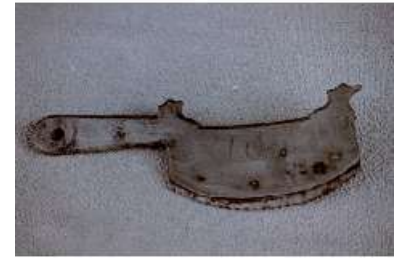

Inventar Nr. NH Nr. 2000.291
Bezeichnung Säge
Regionale Bezeich
Beteiligte
Datierung
Bereich Werkzeuge Holzbearbeitung
Klassifikation
Trachsler
Masse
Material / Technik
Beschriftung / Sig
Geogr. Bezug
Besitzer Museum Nutli Hüschi, Klosters
Fotografie / Doku NH 2000 10/20
Zugangsdatum
Standort Werkstatt
Anzahl Teile
Literatur
Handel
Objekt-geschichte
Ankaufsdatum
Erworben von Gekauft von Erben Simon Guler 1997
Eingangsart
Beschreibung Gratsäge, Rückensäge
Fuchsschwanzgriff. Fabrikstempel: Bury & Co Sheffield.
Funktion
Zustand Kurz
Zustand
Bemerkung / Mas
Multimedia Bild: C:\MuseumPlus\Multimedia\NH Nr. 2000.291.JPG



Inventar Nr. NH Nr. 2000.334
Bezeichnung Stechbeitel
Regionale Bezeich
Beteiligte
Datierung
Bereich Werkzeuge Holzbearbeitung
Klassifikation
Trachsler
Masse 24 x 19 cm Objektmass
Material / Technik
Beschriftung / Sig
Geogr. Bezug
Besitzer Museum Nutli Hüschi, Klosters
Fotografie / Doku NH 2000 11/33
Zugangsdatum
Standort Werkstatt
Anzahl Teile
Literatur
Handel
Objekt-geschichte
Ankaufsdatum
Erworben von Gekauft von Erben Simon Guler 1997
Eingangsart
Beschreibung Stechbeitel
Prägestempel: GOLDENBERG
AGIER FONDU
Funktion
Zustand Kurz
Zustand
Bemerkung / Mas
Multimedia Bild: C:\MuseumPlus\Multimedia\NH Nr. 2000.334.JPG



Inventar Nr. NH Nr. 2000.335
Bezeichnung Stechbeitel
Regionale Bezeich
Beteiligte
Datierung
Bereich Werkzeuge Holzbearbeitung
Klassifikation
Trachsler
Masse 9 cm Objektmass
Material / Technik
Beschriftung / Sig
Geogr. Bezug
Besitzer Museum Nutli Hüschi, Klosters
Fotografie / Doku NH 2000 11/34
Zugangsdatum
Standort Werkstatt
Anzahl Teile
Literatur
Handel
Objekt-geschichte
Ankaufsdatum
Erworben von Gekauft von Erben Simon Guler 1997
Eingangsart
Beschreibung Stechbeitel
Prägestempel nicht lesbar.
Funktion
Zustand Kurz
Zustand
Bemerkung / Mas
Multimedia Bild: C:\MuseumPlus\Multimedia\NH Nr. 2000.335.JPG



Inventar Nr. NH Nr. 2000.336
Bezeichnung Stechbeitel
Regionale Bezeich
Beteiligte
Datierung
Bereich Werkzeuge Holzbearbeitung
Klassifikation
Trachsler
Masse 17 cm Objektmass
Material / Technik
Beschriftung / Sig
Geogr. Bezug
Besitzer Museum Nutli Hüschi, Klosters
Fotografie / Doku NH 2000 11/35
Zugangsdatum
Standort Werkstatt
Anzahl Teile
Literatur
Handel
Objekt-geschichte
Ankaufsdatum
Erworben von Gekauft von Erben Simon Guler 1997
Eingangsart
Beschreibung Stechbeitel
Prägestempel nicht lesbar; Eisen leicht schräg im Griff.
Funktion
Zustand Kurz
Zustand
Bemerkung / Mas
Multimedia Bild: C:\MuseumPlus\Multimedia\NH Nr. 2000.336.JPG



Inventar Nr. NH Nr. 2000.337
Bezeichnung Stechbeitel
Regionale Bezeich
Beteiligte
Datierung
Bereich Werkzeuge Holzbearbeitung
Klassifikation
Trachsler
Masse 18 cm Objektmass
Material / Technik
Beschriftung / Sig
Geogr. Bezug
Besitzer Museum Nutli Hüschi, Klosters
Fotografie / Doku NH 2000 12/0
Zugangsdatum
Standort Werkstatt
Anzahl Teile
Literatur
Handel
Objekt-geschichte
Ankaufsdatum
Erworben von Gekauft von Erben Simon Guler 1997
Eingangsart
Beschreibung Stechbeitel
Prägestempel: AC ER FONDU. Klinge vorne abgebrochen.
Funktion
Zustand Kurz
Zustand
Bemerkung / Mas
Multimedia Bild: C:\MuseumPlus\Multimedia\NH Nr. 2000.337.JPG



Inventar Nr. NH Nr. 2000.338
Bezeichnung Winkel
Regionale Bezeich
Beteiligte
Datierung
Bereich Werkzeuge Holzbearbeitung
Klassifikation
Trachsler
Masse 74.5 x 35.5 cm Objektmass
Material / Technik
Beschriftung / Sig
Geogr. Bezug
Besitzer Museum Nutli Hüschi, Klosters
Fotografie / Doku NH 2000 12/1
Zugangsdatum
Standort Werkstatt
Anzahl Teile
Literatur
Handel
Objekt-geschichte
Ankaufsdatum
Erworben von Gekauft von Erben Simon Guler 1997
Eingangsart
Beschreibung Winkel
Holz. Sprung im längern Schenkel.
Funktion
Zustand Kurz
Zustand
Bemerkung / Mas
Multimedia Bild: C:\MuseumPlus\Multimedia\NH Nr. 2000.338.JPG



Inventar Nr. NH Nr. 2000.263
Bezeichnung Hobel
Regionale Bezeich
Beteiligte
Datierung
Bereich Werkzeuge Holzbearbeitung
Klassifikation
Trachsler
Masse 24.5 cm Objektmass
Material / Technik
Beschriftung / Sig
Geogr. Bezug
Besitzer Museum Nutli Hüschi, Klosters
Fotografie / Doku NH 1999 16/27A
Zugangsdatum
Standort Werkstatt
Anzahl Teile
Literatur
Handel
Objekt-geschichte
Ankaufsdatum
Erworben von Gekauft von Erben Simon Guler 1997

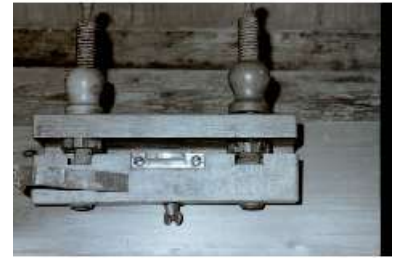

Eingangsart
Beschreibung Nuthobel
Komplett. Gewindelänge 15,5 cm.
Funktion
Zustand Kurz
Zustand
Bemerkung / Mas
Multimedia Bild: C:\MuseumPlus\Multimedia\NH Nr. 2000.263.JPG

Inventar Nr. NH Nr. 2000.264
Bezeichnung Hobel
Regionale Bezeich
Beteiligte
Datierung
Bereich Werkzeuge Holzbearbeitung
Klassifikation
Trachsler
Masse 26 cm Objektmass
Material / Technik
Beschriftung / Sig
Geogr. Bezug
Besitzer Museum Nutli Hüschi, Klosters
Fotografie / Doku NH 1999 16/29A
Zugangsdatum
Standort Werkstatt
Anzahl Teile
Literatur
Handel
Objekt-geschichte
Ankaufsdatum
Erworben von Gekauft von Erben Simon Guler 1997
Eingangsart
Beschreibung Schlichthobel
Initialen H G.
Funktion
Zustand Kurz
Zustand
Bemerkung / Mas
Multimedia Bild: C:\MuseumPlus\Multimedia\NH Nr. 2000.264.JPG



Inventar Nr. NH Nr. 2000.265
Bezeichnung Hobel
Regionale Bezeich
Beteiligte
Datierung
Bereich Werkzeuge Holzbearbeitung
Klassifikation
Trachsler
Masse 28 x 7.5 cm Objektmass
Material / Technik
Beschriftung / Sig
Geogr. Bezug
Besitzer Museum Nutli Hüschi, Klosters
Fotografie / Doku NH 2004 07/2 und 06/27
Zugangsdatum
Standort Werkstatt
Anzahl Teile
Literatur
Handel
Objekt-geschichte
Ankaufsdatum
Erworben von Gekauft von Erben Simon Guler 1997
Eingangsart
Beschreibung Wangenhobel
Metallsohle. Hobelkörper geleimt. Initialen C R.
Eisen muss von unten eingesetzt werden. Breite: 4,6 cm, 2,2 cm, 3,6 - 1 cm.
Funktion
Zustand Kurz
Zustand
Bemerkung / Mas
Multimedia Bild: C:\MuseumPlus\Multimedia\NH Nr. 2000.265.JPG



Inventar Nr. NH Nr. 2000.266
Bezeichnung Hobel
Regionale Bezeich
Beteiligte
Datierung
Bereich Werkzeuge Holzbearbeitung
Klassifikation
Trachsler
Masse 25 cm Objektmass
Material / Technik
Beschriftung / Sig
Geogr. Bezug
Besitzer Museum Nutli Hüschi, Klosters
Fotografie / Doku NH 1999 16/31A
Zugangsdatum
Standort Werkstatt
Anzahl Teile
Literatur
Handel
Objekt-geschichte
Ankaufsdatum
Erworben von Gekauft von Erben Simon Guler 1997
Eingangsart
Beschreibung Falzhobel
Doppeleisen, Vorschneider fehlt. Stempel "STÖCKLI".
Initialen K G.

Funktion
Zustand Kurz
Zustand
Bemerkung / Mas
Multimedia Bild: C:\MuseumPlus\Multimedia\NH Nr. 2000.266.JPG



Inventar Nr. NH Nr. 2000.267
Bezeichnung Hobel
Regionale Bezeich
Beteiligte
Datierung
Bereich Werkzeuge Holzbearbeitung
Klassifikation
Trachsler
Masse 25 cm Objektmass
Material / Technik
Beschriftung / Sig
Geogr. Bezug
Besitzer Museum Nutli Hüschi, Klosters
Fotografie / Doku NH 1999 16/32A
Zugangsdatum
Standort Werkstatt
Anzahl Teile
Literatur
Handel
Objekt-geschichte
Ankaufsdatum
Erworben von Gekauft von Erben Simon Guler 1997
Eingangsart
Beschreibung Gratleistenhobel
Oberer Teil des Keiles abgebrochen. Sohle schräg, Eisen
27 mm.
Initialen K G.
Funktion
Zustand Kurz
Zustand
Bemerkung / Mas
Multimedia Bild: C:\MuseumPlus\Multimedia\NH Nr. 2000.267.JPG



Inventar Nr. NH Nr. 2000.339
Bezeichnung Winkel
Regionale Bezeich
Beteiligte
Datierung
Bereich Werkzeuge Holzbearbeitung
Klassifikation
Trachsler
Masse 28 x 18 cm Objektmass
Material / Technik
Beschriftung / Sig
Geogr. Bezug
Besitzer Museum Nutli Hüschi, Klosters
Fotografie / Doku NH 2000 12/2
Zugangsdatum
Standort Werkstatt
Anzahl Teile
Literatur
Handel
Objekt-geschichte
Ankaufsdatum
Erworben von Gekauft von Erben Simon Guler 1997
Eingangsart
Beschreibung Winkel
Holz / Metall. Initialen: H G, Prägestempel: K auf Rückseite.
Funktion
Zustand Kurz
Zustand
Bemerkung / Mas
Multimedia Bild: C:\MuseumPlus\Multimedia\NH Nr. 2000.339.JPG



Inventar Nr. NH Nr. 2000.340
Bezeichnung Winkel
Regionale Bezeich
Beteiligte
Datierung
Bereich Werkzeuge Holzbearbeitung
Klassifikation
Trachsler
Masse 16.5 x 10.5 cm Objektmass
Material / Technik
Beschriftung / Sig
Geogr. Bezug
Besitzer Museum Nutli Hüschi, Klosters
Fotografie / Doku NH 2000 12/3
Zugangsdatum
Standort Werkstatt
Anzahl Teile
Literatur
Handel
Objekt-geschichte
Ankaufsdatum
Erworben von Gekauft von Erben Simon Guler 1997
Eingangsart
Beschreibung Winkel
Holz. Initialen mit Bleistift geritzt: H G K.
Sprung im längern Schenkel.
Funktion
Zustand Kurz
Zustand
Bemerkung / Mas
Multimedia Bild: C:\MuseumPlus\Multimedia\NH Nr. 2000.340.JPG



Inventar Nr. NH Nr. 2000.341
Bezeichnung Schrägmass
Regionale Bezeich
Beteiligte
Datierung
Bereich Werkzeuge Holzbearbeitung
Klassifikation
Trachsler
Masse 46.5 x 24 cm Objektmass
Material / Technik
Beschriftung / Sig
Geogr. Bezug
Besitzer Museum Nutli Hüschi, Klosters
Fotografie / Doku NH 2000 12/4
Zugangsdatum
Standort Werkstatt
Anzahl Teile
Literatur
Handel
Objekt-geschichte
Ankaufsdatum
Erworben von Gekauft von Erben Simon Guler 1997
Eingangsart
Beschreibung Schrägmass
Initialen: H G und K G.
Funktion
Zustand Kurz
Zustand
Bemerkung / Mas
Multimedia Bild: C:\MuseumPlus\Multimedia\NH Nr. 2000.341.JPG



Inventar Nr. NH Nr. 2000.342
Bezeichnung Schmiege
Regionale Bezeich
Beteiligte
Datierung
Bereich Werkzeuge Holzbearbeitung
Klassifikation
Trachsler
Masse 18 cm Objektmass
Material / Technik
Beschriftung / Sig
Geogr. Bezug
Besitzer Museum Nutli Hüschi, Klosters
Fotografie / Doku NH 2000 12/5
Zugangsdatum
Standort Werkstatt
Anzahl Teile
Literatur
Handel
Objekt-geschichte
Ankaufsdatum
Erworben von Gekauft von Erben Simon Guler 1997
Eingangsart
Beschreibung Schmiege
Holz, klein. Geprägte Zahlen, drei Mal 9 oder 6.
Funktion
Zustand Kurz
Zustand
Bemerkung / Mas
Multimedia Bild: C:\MuseumPlus\Multimedia\NH Nr. 2000.342.JPG



Inventar Nr. NH Nr. 2000.343
Bezeichnung Schmiege
Regionale Bezeich
Beteiligte
Datierung
Bereich Werkzeuge Holzbearbeitung
Klassifikation
Trachsler
Masse 26.5 cm Objektmass
Material / Technik
Beschriftung / Sig
Geogr. Bezug
Besitzer Museum Nutli Hüschi, Klosters
Fotografie / Doku NH 2000 12/6
Zugangsdatum
Standort Werkstatt
Anzahl Teile
Literatur
Handel
Objekt-geschichte
Ankaufsdatum
Erworben von Gekauft von Erben Simon Guler 1997
Eingangsart
Beschreibung Schmiege
Holz / Metall. Initialen: H G.
Runder Prägestempel: PAT.SEPT.4.1877
Funktion
Zustand Kurz
Zustand
Bemerkung / Mas
Multimedia Bild: C:\MuseumPlus\Multimedia\NH Nr. 2000.343.JPG



Inventar Nr. NH Nr. 2000.344
Bezeichnung Massstab
Regionale Bezeich
Beteiligte
Datierung
Bereich Werkzeuge Holzbearbeitung
Klassifikation
Trachsler
Masse 16 x 25 cm Objektmass
Material / Technik
Beschriftung / Sig
Geogr. Bezug
Besitzer Museum Nutli Hüschi, Klosters
Fotografie / Doku NH 2000 12/7
Zugangsdatum
Standort Werkstatt
Anzahl Teile
Literatur
Handel
Objekt-geschichte
Ankaufsdatum
Erworben von Gekauft von Erben Simon Guler 1997
Eingangsart
Beschreibung Massstab
Messing zweischenklig. Masseinteilung in Zoll. Gelenk in der Mitte.
Funktion
Zustand Kurz
Zustand
Bemerkung / Mas
Multimedia Bild: C:\MuseumPlus\Multimedia\NH Nr. 2000.344.JPG



Inventar Nr. NH Nr. 2000.345
Bezeichnung Messlatte
Regionale Bezeich
Beteiligte
Datierung
Bereich Werkzeuge Holzbearbeitung
Klassifikation
Trachsler
Masse 60 x 25 x 1 cm Objektmass
Material / Technik
Beschriftung / Sig
Geogr. Bezug
Besitzer Museum Nutli Hüschi, Klosters
Fotografie / Doku NH 2000 12/8
Zugangsdatum
Standort Werkstatt
Anzahl Teile
Literatur
Handel
Objekt-geschichte
Ankaufsdatum
Erworben von Gekauft von Erben Simon Guler 1997
Eingangsart
Beschreibung Messlatte
Holz. Einteilung in Dreizollstufen.
Funktion
Zustand Kurz
Zustand
Bemerkung / Mas
Multimedia Bild: C:\MuseumPlus\Multimedia\NH Nr. 2000.345.JPG



Inventar Nr. NH Nr. 2000.346
Bezeichnung Zirkel
Regionale Bezeich
Beteiligte
Datierung
Bereich Werkzeuge Holzbearbeitung
Klassifikation
Trachsler
Masse 12 cm Objektmass
Material / Technik
Beschriftung / Sig
Geogr. Bezug
Besitzer Museum Nutli Hüschi, Klosters
Fotografie / Doku NH 2000 12/9
Zugangsdatum
Standort Werkstatt
Anzahl Teile
Literatur
Handel
Objekt-geschichte
Ankaufsdatum
Erworben von Gekauft von Erben Simon Guler 1997
Eingangsart
Beschreibung Metallzirkel
Prägestempel: HOLDENBERG
Schlüssel mit Bart
Funktion
Zustand Kurz
Zustand
Bemerkung / Mas
Multimedia Bild: C:\MuseumPlus\Multimedia\NH Nr. 2000.346.JPG



Inventar Nr. NH Nr. 2000.347
Bezeichnung Zirkel
Regionale Bezeich
Beteiligte
Datierung
Bereich Werkzeuge Holzbearbeitung
Klassifikation
Trachsler
Masse 30 cm Objektmass
Material / Technik
Beschriftung / Sig
Geogr. Bezug
Besitzer Museum Nutli Hüschi, Klosters
Fotografie / Doku NH 2000 12/10
Zugangsdatum
Standort Werkstatt
Anzahl Teile
Literatur
Handel
Objekt-geschichte
Ankaufsdatum
Erworben von Gekauft von Erben Simon Guler 1997
Eingangsart
Beschreibung Zirkel
Metall, mit flachem Viertelkreis.
Funktion
Zustand Kurz
Zustand
Bemerkung / Mas
Multimedia Bild: C:\MuseumPlus\Multimedia\NH Nr. 2000.347.JPG



Inventar Nr. NH Nr. 2000.348
Bezeichnung Reisschiene
Regionale Bezeich
Beteiligte
Datierung
Bereich Werkzeuge Holzbearbeitung
Klassifikation
Trachsler
Masse 67 cm Objektmass
Material / Technik
Beschriftung / Sig
Geogr. Bezug
Besitzer Museum Nutli Hüschi, Klosters
Fotografie / Doku NH 2000 12/11
Zugangsdatum
Standort Werkstatt
Anzahl Teile
Literatur
Handel
Objekt-geschichte
Ankaufsdatum
Erworben von Gekauft von Erben Simon Guler 1997
Eingangsart
Beschreibung Reisschiene
Funktion
Zustand Kurz
Zustand
Bemerkung / Mas
Multimedia Bild: C:\MuseumPlus\Multimedia\NH Nr. 2000.348.JPG



Inventar Nr. NH Nr. 2000.349
Bezeichnung Reisschiene
Regionale Bezeich
Beteiligte
Datierung
Bereich Werkzeuge Holzbearbeitung
Klassifikation
Trachsler
Masse 81.5 cm Objektmass
Material / Technik
Beschriftung / Sig
Geogr. Bezug
Besitzer Museum Nutli Hüschi, Klosters
Fotografie / Doku NH 2000 12/12
Zugangsdatum
Standort Werkstatt
Anzahl Teile
Literatur
Handel
Objekt-geschichte
Ankaufsdatum
Erworben von Gekauft von Erben Simon Guler 1997
Eingangsart
Beschreibung Reisschiene
Riss im Schienenblatt.
Funktion
Zustand Kurz
Zustand
Bemerkung / Mas
Multimedia Bild: C:\MuseumPlus\Multimedia\NH Nr. 2000.349.JPG



Inventar Nr. NH Nr. 2000.350
Bezeichnung Lineal
Regionale Bezeich
Beteiligte
Datierung
Bereich Werkzeuge Holzbearbeitung
Klassifikation
Trachsler
Masse 75 cm Objektmass
Material / Technik
Beschriftung / Sig
Geogr. Bezug
Besitzer Museum Nutli Hüschi, Klosters
Fotografie / Doku NH 2000 12/13
Zugangsdatum
Standort Werkstatt
Anzahl Teile
Literatur
Handel
Objekt-geschichte
Ankaufsdatum
Erworben von Gekauft von Erben Simon Guler 1997
Eingangsart
Beschreibung Lineal
Aus Holz. Keine Skalierung.
Funktion
Zustand Kurz
Zustand
Bemerkung / Mas
Multimedia Bild: C:\MuseumPlus\Multimedia\NH Nr. 2000.350.JPG



Inventar Nr. NH Nr. 2000.351
Bezeichnung Säge
Regionale Bezeich
Beteiligte
Datierung
Bereich Werkzeuge Holzbearbeitung
Klassifikation
Trachsler
Masse 41.5 x 30 cm Objektmass
Material / Technik
Beschriftung / Sig
Geogr. Bezug
Besitzer Museum Nutli Hüschi, Klosters
Fotografie / Doku NH 2000 10/24
Zugangsdatum
Standort Werkstatt
Anzahl Teile
Literatur
Handel
Objekt-geschichte
Ankaufsdatum
Erworben von Gekauft von Erben Simon Guler 1997
Eingangsart
Beschreibung Lochsäge
Funktion
Zustand Kurz
Zustand
Bemerkung / Mas
Multimedia Bild: C:\MuseumPlus\Multimedia\NH Nr. 2000.351.JPG



Inventar Nr. NH Nr. 2000.353
Bezeichnung Rechenzahneisen
Regionale Bezeich
Beteiligte
Datierung
Bereich Werkzeuge Holzbearbeitung
Klassifikation
Trachsler
Masse 19 cm Durchmesser
8.5 cm Objektmass
Material / Technik
Beschriftung / Sig
Geogr. Bezug
Besitzer Museum Nutli Hüschi, Klosters
Fotografie / Doku NH 2000 12/15
Zugangsdatum
Standort Werkstatt
Anzahl Teile
Literatur
Handel
Objekt-geschichte
Ankaufsdatum
Erworben von Gekauft von Erben Simon Guler 1997
Eingangsart
Beschreibung Rechenzahnscheisser
Auf Holzklotz aufgeschraubt.
Funktion
Zustand Kurz
Zustand
Bemerkung / Mas
Multimedia

Inventar Nr. NH Nr. 2000.354
Bezeichnung Holzhammer
Regionale Bezeich
Beteiligte
Datierung
Bereich Werkzeuge Holzbearbeitung
Klassifikation
Trachsler
Masse 42 cm Objektmass
Material / Technik Holz
Beschriftung / Sig
Geogr. Bezug
Besitzer Museum Nutli Hüschi, Klosters
Fotografie / Doku NH 2000 12/16
Zugangsdatum
Standort Werkstatt
Anzahl Teile
Literatur
Handel
Objekt-geschichte
Ankaufsdatum
Erworben von Gekauft von Erben Simon Guler 1997
Eingangsart
Beschreibung Schreinerklüpfel
Funktion
Zustand Kurz
Zustand
Bemerkung / Mas
Multimedia

Inventar Nr. NH Nr. 2000.381
Bezeichnung Hohleisen
Regionale Bezeich
Beteiligte
Datierung
Bereich Werkzeuge Holzbearbeitung
Klassifikation
Trachsler
Masse 24 x 10 cm Objektmass
Material / Technik
Beschriftung / Sig
Geogr. Bezug
Besitzer Museum Nutli Hüschi, Klosters
Fotografie / Doku NH 2000 13/4
Zugangsdatum
Standort Werkstatt
Anzahl Teile
Literatur
Handel
Objekt-geschichte
Ankaufsdatum
Erworben von Gekauft von Erben Simon Guler 1997
Eingangsart
Beschreibung Hohleisen
Gedrechselter Griff.
Funktion
Zustand Kurz
Zustand
Bemerkung / Mas
Multimedia Bild: C:\MuseumPlus\Multimedia\NH Nr. 2000.381.JPG



Inventar Nr. NH Nr. 2000.382
Bezeichnung Stemmeisen
Regionale Bezeichnung
Beteiligte
Datierung
Bereich Werkzeuge Holzbearbeitung
Klassifikation
Trachsler
Masse 37.5 x 37 cm Objektmass
Material / Technik
Beschriftung / Sig
Geogr. Bezug
Besitzer Museum Nutli Hüschi, Klosters
Fotografie / Doku NH 2000 13/5
Zugangsdatum
Standort Werkstatt
Anzahl Teile
Literatur
Handel
Objekt-geschichte
Ankaufsdatum
Erworben von Gekauft von Erben Simon Guler 1997
Eingangsart
Beschreibung Sremmeisen
Funktion
Zustand Kurz
Zustand
Bemerkung / Mas
Multimedia Bild: C:\MuseumPlus\Multimedia\NH Nr. 2000.382.JPG



Inventar Nr. NH Nr. 2000.383
Bezeichnung Stemmeisen
Regionale Bezeich
Beteiligte
Datierung
Bereich Werkzeuge Holzbearbeitung
Klassifikation
Trachsler
Masse 21.5 x 22 cm Objektmass
Material / Technik
Beschriftung / Sig
Geogr. Bezug
Besitzer Museum Nutli Hüschi, Klosters
Fotografie / Doku NH 2000 13/6
Zugangsdatum
Standort Werkstatt
Anzahl Teile
Literatur
Handel
Objekt-geschichte
Ankaufsdatum
Erworben von Gekauft von Erben Simon Guler 1997
Eingangsart
Beschreibung Stemmeisen
Holzgriff gespalten. Prägestempel auf Klinge unlesbar.
Funktion
Zustand Kurz
Zustand
Bemerkung / Mas
Multimedia Bild: C:\MuseumPlus\Multimedia\NH Nr. 2000.383.JPG



Inventar Nr. NH Nr. 2000.384
Bezeichnung Stemmeisen
Regionale Bezeich
Beteiligte
Datierung
Bereich Werkzeuge Holzbearbeitung
Klassifikation
Trachsler
Masse 23 x 12 cm Objektmass
Material / Technik
Beschriftung / Sig
Geogr. Bezug
Besitzer Museum Nutli Hüschi, Klosters
Fotografie / Doku NH 2000 13/7
Zugangsdatum
Standort Werkstatt
Anzahl Teile
Literatur
Handel
Objekt-geschichte
Ankaufsdatum
Erworben von Gekauft von Erben Simon Guler 1997
Eingangsart
Beschreibung Stemmeisen
Prägestempel auf Klinge: BURYS & Co.
Funktion
Zustand Kurz
Zustand
Bemerkung / Mas
Multimedia Bild: C:\MuseumPlus\Multimedia\NH Nr. 2000.384.JPG



Inventar Nr. NH Nr. 2000.385
Bezeichnung Lochbeitel
Regionale Bezeich
Beteiligte
Datierung
Bereich Werkzeuge Holzbearbeitung
Klassifikation
Trachsler
Masse 19 cm Objektmass
Material / Technik
Beschriftung / Sig
Geogr. Bezug
Besitzer Museum Nutli Hüschi, Klosters
Fotografie / Doku NH 2000 13/8
Zugangsdatum
Standort Werkstatt
Anzahl Teile
Literatur
Handel
Objekt-geschichte
Ankaufsdatum
Erworben von Gekauft von Erben Simon Guler 1997
Eingangsart
Beschreibung Lochbeitel
Initialen auf Griff geprägt: H G.
Funktion
Zustand Kurz
Zustand
Bemerkung / Mas
Multimedia Bild: C:\MuseumPlus\Multimedia\NH Nr. 2000.385.JPG



Inventar Nr. NH Nr. 2000.386
Bezeichnung Lochbeitel
Regionale Bezeich
Beteiligte
Datierung
Bereich Werkzeuge Holzbearbeitung
Klassifikation
Trachsler
Masse 18.5 cm Objektmass
Material / Technik
Beschriftung / Sig
Geogr. Bezug
Besitzer Museum Nutli Hüschi, Klosters
Fotografie / Doku NH 2000 13/9
Zugangsdatum
Standort Werkstatt
Anzahl Teile
Literatur
Handel
Objekt-geschichte
Ankaufsdatum
Erworben von Gekauft von Erben Simon Guler 1997
Eingangsart
Beschreibung Lochbeitel
Funktion
Zustand Kurz
Zustand
Bemerkung / Mas
Multimedia Bild: C:\MuseumPlus\Multimedia\NH Nr. 2000.386.JPG



Inventar Nr. NH Nr. 2000.387
Bezeichnung Lochbeitel
Regionale Bezeich
Beteiligte
Datierung
Bereich Werkzeuge Holzbearbeitung
Klassifikation
Trachsler
Masse 18 cm Objektmass
Material / Technik
Beschriftung / Sig
Geogr. Bezug
Besitzer Museum Nutli Hüschi, Klosters
Fotografie / Doku NH 2000 13/10
Zugangsdatum
Standort Werkstatt
Anzahl Teile
Literatur
Handel
Objekt-geschichte
Ankaufsdatum
Erworben von Gekauft von Erben Simon Guler 1997
Eingangsart
Beschreibung Lochbeitel
Holzgriff gesprengt. Prägestempel auf Klinge unleserlich.
Funktion
Zustand Kurz
Zustand
Bemerkung / Mas
Multimedia Bild: C:\MuseumPlus\Multimedia\NH Nr. 2000.387.JPG



Inventar Nr. NH Nr. 2000.388
Bezeichnung Lochbeitel
Regionale Bezeich
Beteiligte
Datierung
Bereich Werkzeuge Holzbearbeitung
Klassifikation
Trachsler
Masse 29 cm Objektmass
Material / Technik
Beschriftung / Sig
Geogr. Bezug
Besitzer Museum Nutli Hüschi, Klosters
Fotografie / Doku NH 2000 13/11
Zugangsdatum
Standort Werkstatt
Anzahl Teile
Literatur
Handel
Objekt-geschichte
Ankaufsdatum
Erworben von Gekauft von Erben Simon Guler 1997
Eingangsart
Beschreibung Lochbeitel
Gedrechselter Griff. Klinge mit graviertem Hauszeichen.
Funktion
Zustand Kurz
Zustand
Bemerkung / Mas
Multimedia Bild: C:\MuseumPlus\Multimedia\NH Nr. 2000.388.JPG



Inventar Nr. NH Nr. 2000.389
Bezeichnung Lochbeitel
Regionale Bezeich
Beteiligte
Datierung
Bereich Werkzeuge Holzbearbeitung
Klassifikation
Trachsler
Masse 30 x 11 cm Objektmass
Material / Technik
Beschriftung / Sig
Geogr. Bezug
Besitzer Museum Nutli Hüschi, Klosters
Fotografie / Doku NH 2000 13/12
Zugangsdatum
Standort Werkstatt
Anzahl Teile
Literatur
Handel
Objekt-geschichte
Ankaufsdatum
Erworben von Gekauft von Erben Simon Guler 1997
Eingangsart
Beschreibung Lochbeitel
Klinge mit zweimal gleichem Firma-Prägestempel.
Funktion
Zustand Kurz
Zustand
Bemerkung / Mas
Multimedia Bild: C:\MuseumPlus\Multimedia\NH Nr. 2000.389.JPG



Inventar Nr. NH Nr. 2000.390
Bezeichnung Lochbeitel
Regionale Bezeich
Beteiligte
Datierung
Bereich Werkzeuge Holzbearbeitung
Klassifikation
Trachsler
Masse 25 cm Objektmass
Material / Technik
Beschriftung / Sig
Geogr. Bezug
Besitzer Museum Nutli Hüschi, Klosters
Fotografie / Doku NH 2000 13/13
Zugangsdatum
Standort Werkstatt
Anzahl Teile
Literatur
Handel
Objekt-geschichte
Ankaufsdatum
Erworben von Gekauft von Erben Simon Guler 1997
Eingangsart
Beschreibung Lochbeitel
Holzgriff gespalten. Prägestempel unlesbar.
Funktion
Zustand Kurz
Zustand
Bemerkung / Mas
Multimedia Bild: C:\MuseumPlus\Multimedia\NH Nr. 2000.390.JPG



Inventar Nr. NH Nr. 2000.391
Bezeichnung Hobel
Regionale Bezeich
Beteiligte
Datierung
Bereich Werkzeuge Holzbearbeitung
Klassifikation
Trachsler
Masse 80 cm Objektmass
Material / Technik
Beschriftung / Sig
Geogr. Bezug
Besitzer Museum Nutli Hüschi, Klosters
Fotografie / Doku NH 2000 13/1
Zugangsdatum
Standort Werkstatt
Anzahl Teile
Literatur
Handel
Objekt-geschichte
Ankaufsdatum
Erworben von Gekauft von Erben Simon Guler 1997
Eingangsart
Beschreibung Rauhbank
Leisten auf Sohle genagelt. Eisen mit Doppel.
Funktion
Zustand Kurz
Zustand
Bemerkung / Mas
Multimedia

Inventar Nr. NH Nr. 2000.392
Bezeichnung Winkel
Regionale Bezeich
Beteiligte
Datierung
Bereich Werkzeuge Holzbearbeitung
Klassifikation
Trachsler
Masse 77 x 37 cm Objektmass
Material / Technik
Beschriftung / Sig
Geogr. Bezug
Besitzer Museum Nutli Hüschi, Klosters
Fotografie / Doku NH 2000 13/14
Zugangsdatum
Standort Werkstatt
Anzahl Teile
Literatur
Handel
Objekt-geschichte
Ankaufsdatum
Erworben von Gekauft von Erben Simon Guler 1997
Eingangsart
Beschreibung Zimmermannswinkel
Metall. Herzverzierungen auf beiden Schenkeln.
Funktion
Zustand Kurz
Zustand
Bemerkung / Mas
Multimedia Bild: C:\MuseumPlus\Multimedia\NH Nr. 2000.392.JPG



Inventar Nr. NH Nr. 2000.393
Bezeichnung Holzhammer
Regionale Bezeich
Beteiligte
Datierung
Bereich Werkzeuge Holzbearbeitung
Klassifikation
Trachsler
Masse 38 cm Objektmass
Material / Technik Holz
Beschriftung / Sig
Geogr. Bezug
Besitzer Museum Nutli Hüschi, Klosters
Fotografie / Doku NH 2000 13/15
Zugangsdatum
Standort Werkstatt
Anzahl Teile
Literatur
Handel
Objekt-geschichte
Ankaufsdatum
Erworben von Gekauft von Erben Simon Guler 1997
Eingangsart
Beschreibung Schreinerklüpfel
Funktion
Zustand Kurz
Zustand
Bemerkung / Mas
Multimedia Bild: C:\MuseumPlus\Multimedia\NH Nr. 2000.393.JPG



Inventar Nr. NH Nr. 2000.394
Bezeichnung Beisszange
Regionale Bezeich
Beteiligte
Datierung
Bereich Werkzeuge Holzbearbeitung
Klassifikation
Trachsler
Masse 25 cm Objektmass
Material / Technik
Beschriftung / Sig
Geogr. Bezug
Besitzer Museum Nutli Hüschi, Klosters
Fotografie / Doku NH 2000 13/16
Zugangsdatum
Standort Werkstatt
Anzahl Teile
Literatur
Handel
Objekt-geschichte
Ankaufsdatum
Erworben von Gekauft von Erben Simon Guler 1997
Eingangsart
Beschreibung Beisszange
Funktion
Zustand Kurz
Zustand
Bemerkung / Mas
Multimedia Bild: C:\MuseumPlus\Multimedia\NH Nr. 2000.394.JPG



Inventar Nr. NH Nr. 2000.395
Bezeichnung Beisszange
Regionale Bezeich
Beteiligte
Datierung
Bereich Werkzeuge Holzbearbeitung
Klassifikation
Trachsler
Masse 24 cm Objektmass
Material / Technik
Beschriftung / Sig
Geogr. Bezug
Besitzer Museum Nutli Hüschi, Klosters
Fotografie / Doku NH 2000 13/17
Zugangsdatum
Standort Werkstatt
Anzahl Teile
Literatur
Handel
Objekt-geschichte
Ankaufsdatum
Erworben von Gekauft von Erben Simon Guler 1997
Eingangsart
Beschreibung Beisszange
Funktion
Zustand Kurz
Zustand
Bemerkung / Mas
Multimedia Bild: C:\MuseumPlus\Multimedia\NH Nr. 2000.395.JPG



Inventar Nr. NH Nr. 2000.396
Bezeichnung Zirkel
Regionale Bezeich
Beteiligte
Datierung
Bereich Werkzeuge Holzbearbeitung
Klassifikation
Trachsler
Masse 25 cm Objektmass
Material / Technik
Beschriftung / Sig
Geogr. Bezug
Besitzer Museum Nutli Hüschi, Klosters
Fotografie / Doku NH 2000 13/18
Zugangsdatum
Standort Werkstatt
Anzahl Teile
Literatur
Handel
Objekt-geschichte
Ankaufsdatum
Erworben von Gekauft von Erben Simon Guler 1997
Eingangsart
Beschreibung Zirkel
Metallzirkel mit Viertelbogen. Firmenprägestempel unlesbar.
Funktion
Zustand Kurz
Zustand
Bemerkung / Mas
Multimedia Bild: C:\MuseumPlus\Multimedia\NH Nr. 2000.396.JPG



Inventar Nr. NH Nr. 2000.400
Bezeichnung Feile
Regionale Bezeich
Beteiligte
Datierung
Bereich Werkzeuge Holzbearbeitung
Klassifikation
Trachsler
Masse 56 x 35 cm Objektmass
Material / Technik
Beschriftung / Sig
Geogr. Bezug
Besitzer Museum Nutli Hüschi, Klosters
Fotografie / Doku NH 2000 13/22
Zugangsdatum
Standort Werkstatt
Anzahl Teile
Literatur
Handel
Objekt-geschichte
Ankaufsdatum
Erworben von Gekauft von Erben Simon Guler 1997
Eingangsart
Beschreibung Holzfeile
Halbrund.
Funktion
Zustand Kurz
Zustand
Bemerkung / Mas
Multimedia Bild: C:\MuseumPlus\Multimedia\NH Nr. 2000.400.JPG



Inventar Nr. NH Nr. 2000.401
Bezeichnung Raspel
Regionale Bezeich
Beteiligte
Datierung
Bereich Werkzeuge Holzbearbeitung
Klassifikation
Trachsler
Masse 36 x 20 cm Objektmass
Material / Technik
Beschriftung / Sig
Geogr. Bezug
Besitzer Museum Nutli Hüschi, Klosters
Fotografie / Doku NH 2000 13/23
Zugangsdatum
Standort Werkstatt
Anzahl Teile
Literatur
Handel
Objekt-geschichte
Ankaufsdatum
Erworben von Gekauft von Erben Simon Guler 1997
Eingangsart
Beschreibung Raspel
Funktion
Zustand Kurz
Zustand
Bemerkung / Mas
Multimedia Bild: C:\MuseumPlus\Multimedia\NH Nr. 2000.401.JPG



Inventar Nr. NH Nr. 2000.402
Bezeichnung Raspel
Regionale Bezeich
Beteiligte
Datierung
Bereich Werkzeuge Holzbearbeitung
Klassifikation
Trachsler
Masse 45 x 25 cm Objektmass
Material / Technik
Beschriftung / Sig
Geogr. Bezug
Besitzer Museum Nutli Hüschi, Klosters
Fotografie / Doku NH 2000 13/24
Zugangsdatum
Standort Werkstatt
Anzahl Teile
Literatur
Handel
Objekt-geschichte
Ankaufsdatum
Erworben von Gekauft von Erben Simon Guler 1997
Eingangsart
Beschreibung Raspel
Gedrechselter Griff mit Loch.
Funktion
Zustand Kurz
Zustand
Bemerkung / Mas
Multimedia Bild: C:\MuseumPlus\Multimedia\NH Nr. 2000.402.JPG



Inventar Nr. NH Nr. 2000.403
Bezeichnung Schmiege
Regionale Bezeich
Beteiligte
Datierung
Bereich Werkzeuge Holzbearbeitung
Klassifikation
Trachsler
Masse 31 x 35 x 20 cm Objektmass
Material / Technik
Beschriftung / Sig
Geogr. Bezug
Besitzer Museum Nutli Hüschi, Klosters
Fotografie / Doku NH 2000 13/25
Zugangsdatum
Standort Werkstatt
Anzahl Teile
Literatur
Handel
Objekt-geschichte
Ankaufsdatum
Erworben von Gekauft von Erben Simon Guler 1997
Eingangsart
Beschreibung Schmiege
Aus Holz.
Funktion
Zustand Kurz
Zustand
Bemerkung / Mas
Multimedia Bild: C:\MuseumPlus\Multimedia\NH Nr. 2000.403.JPG



Inventar Nr. NH Nr. 2000.404
Bezeichnung Hammer
Regionale Bezeich
Beteiligte
Datierung
Bereich Werkzeuge Holzbearbeitung
Klassifikation
Trachsler
Masse 39 x 13.5 cm Objektmass
Material / Technik
Beschriftung / Sig
Geogr. Bezug
Besitzer Museum Nutli Hüschi, Klosters
Fotografie / Doku NH 2000 13/26
Zugangsdatum
Standort Werkstatt
Anzahl Teile
Literatur
Handel
Objekt-geschichte
Ankaufsdatum
Erworben von Gekauft von Erben Simon Guler 1997
Eingangsart
Beschreibung Hammer
Funktion
Zustand Kurz
Zustand
Bemerkung / Mas
Multimedia Bild: C:\MuseumPlus\Multimedia\NH Nr. 2000.404.JPG



Inventar Nr. NH Nr. 2000.407
Bezeichnung Bohrer
Regionale Bezeich
Beteiligte
Datierung
Bereich Werkzeuge Holzbearbeitung
Klassifikation
Trachsler
Masse
Material / Technik
Beschriftung / Sig
Geogr. Bezug
Besitzer Museum Nutli Hüschi, Klosters
Fotografie / Doku NH 2000 13/29
Zugangsdatum
Standort Werkstatt
Anzahl Teile
Literatur
Handel
Objekt-geschichte
Ankaufsdatum
Erworben von Gekauft von Erben Simon Guler 1997
Eingangsart
Beschreibung 4 Schneckenbohrer
je 1 Durchmesser: 8 mm Länge: 22 mm
10 mm 24 mm
12 mm 20 mm
Funktion
Zustand Kurz
Zustand
Bemerkung / Mas
Multimedia Bild: C:\MuseumPlus\Multimedia\NH Nr. 2000.407.JPG



Inventar Nr. NH Nr. 2000.408
Bezeichnung Bohrer
Regionale Bezeich
Beteiligte
Datierung
Bereich Werkzeuge Holzbearbeitung
Klassifikation
Trachsler
Masse
Material / Technik
Beschriftung / Sig
Geogr. Bezug
Besitzer Museum Nutli Hüschi, Klosters
Fotografie / Doku NH 2000 13/30
Zugangsdatum
Standort Werkstatt
Anzahl Teile
Literatur
Handel
Objekt-geschichte
Ankaufsdatum
Erworben von Gekauft von Erben Simon Guler 1997
Eingangsart
Beschreibung 3 Nagelbohrer
je 1 Durchmesser: 8 mm Länge: 15,5 cm
9 mm 15 cm
10 mm 20 cm
Funktion
Zustand Kurz
Zustand
Bemerkung / Mas
Multimedia Bild: C:\MuseumPlus\Multimedia\NH Nr. 2000.408.JPG



Inventar Nr. NH Nr. 2000.409
Bezeichnung Bohrer
Regionale Bezeichnung
Beteiligte
Datierung
Bereich Werkzeuge Holzbearbeitung
Klassifikation
Trachsler
Masse
Material / Technik
Beschriftung / Sig
Geogr. Bezug
Besitzer Museum Nutli Hüschi, Klosters
Fotografie / Doku NH 2000 13/31
Zugangsdatum
Standort Werkstatt
Anzahl Teile
Literatur
Handel
Objekt-geschichte
Ankaufsdatum
Erworben von Gekauft von Erben Simon Guler 1997
Eingangsart
Beschreibung 6 Zentrumborher
je 1 Durchmesser: 6 mm Länge: 10,5 cm
8 mm 10,5 cm
12 mm 10,5 cm
Funktion
Zustand Kurz
Zustand
Bemerkung / Mas
Multimedia Bild: C:\MuseumPlus\Multimedia\NH Nr. 2000.409.JPG



Inventar Nr. NH Nr. 2000.410
Bezeichnung Schraubenzieher
Regionale Bezeich
Beteiligte
Datierung
Bereich Werkzeuge Holzbearbeitung
Klassifikation
Trachsler
Masse 17 x 10 cm Objektmass
Material / Technik
Beschriftung / Sig
Geogr. Bezug
Besitzer Museum Nutli Hüschi, Klosters
Fotografie / Doku NH 2000 13/32
Zugangsdatum
Standort Werkstatt
Anzahl Teile
Literatur
Handel
Objekt-geschichte
Ankaufsdatum
Erworben von Gekauft von Erben Simon Guler 1997
Eingangsart
Beschreibung Schraubenzieher
Für Bohrwinde.
Klinge mit Prägestempel: USE YOUR TIME WELL.
Funktion
Zustand Kurz
Zustand
Bemerkung / Mas
Multimedia Bild: C:\MuseumPlus\Multimedia\NH Nr. 2000.410.JPG



Inventar Nr. NH Nr. 2000.411
Bezeichnung Fischbandeisen
Regionale Bezeich
Beteiligte
Datierung
Bereich Werkzeuge Holzbearbeitung
Klassifikation
Trachsler
Masse 185 x 5 cm Objektmass
Material / Technik
Beschriftung / Sig
Geogr. Bezug
Besitzer Museum Nutli Hüschi, Klosters
Fotografie / Doku NH 2000 13/33
Zugangsdatum
Standort Werkstatt
Anzahl Teile
Literatur
Handel
Objekt-geschichte
Ankaufsdatum
Erworben von Gekauft von Erben Simon Guler 1997
Eingangsart
Beschreibung Fischbandeisen
Prägestempel: zwei Mal PEUGEOT FRERES
Funktion
Zustand Kurz
Zustand
Bemerkung / Mas
Multimedia Bild: C:\MuseumPlus\Multimedia\NH Nr. 2000.411.JPG



Inventar Nr. NH Nr. 2000.412
Bezeichnung Hobeisen
Regionale Bezeich
Beteiligte
Datierung
Bereich Werkzeuge Holzbearbeitung
Klassifikation
Trachsler
Masse
Material / Technik
Beschriftung / Sig
Geogr. Bezug
Besitzer Museum Nutli Hüschi, Klosters
Fotografie / Doku NH 2000 13/34
Zugangsdatum
Standort Werkstatt
Anzahl Teile
Literatur
Handel
Objekt-geschichte
Ankaufsdatum
Erworben von Gekauft von Erben Simon Guler 1997
Eingangsart
Beschreibung 7 Hobeisen - Vorschneider (?)
je 1 Länge: 21,5 cm Klingenbreite: 3 mm
22,5 cm 3,5 mm
22,5 cm 5
Funktion
Zustand Kurz
Zustand
Bemerkung / Mas
Multimedia Bild: C:\MuseumPlus\Multimedia\NH Nr. 2000.412.JPG



Inventar Nr. NH Nr. 2000.357
Bezeichnung Hobelbank
Regionale Bezeich
Beteiligte
Datierung
Bereich Werkzeuge Holzbearbeitung
Klassifikation
Trachsler
Masse 250 cm Objektmass
Material / Technik
Beschriftung / Sig
Geogr. Bezug
Besitzer Museum Nutli Hüschi, Klosters
Fotografie / Doku NH 2000 09/15
Zugangsdatum
Standort Werkstatt
Anzahl Teile
Literatur
Handel
Objekt-geschichte
Ankaufsdatum
Erworben von Gekauft von Erben Simon Guler 1997
Eingangsart
Beschreibung Hobelbank
Klemmbacken mit Holzspindeln. Schublade unter Ablage befestigt.
Funktion
Zustand Kurz
Zustand
Bemerkung / Mas
Multimedia Bild: C:\MuseumPlus\Multimedia\NH Nr. 2000.357.JPG



Inventar Nr. NH Nr. 2000.358
Bezeichnung Bankknecht
Regionale Bezeich
Beteiligte
Datierung
Bereich Werkzeuge Holzbearbeitung
Klassifikation
Trachsler
Masse 78 cm Objektmass
Material / Technik
Beschriftung / Sig
Geogr. Bezug
Besitzer Museum Nutli Hüschi, Klosters
Fotografie / Doku NH 2000 12/17
Zugangsdatum
Standort Werkstatt
Anzahl Teile
Literatur
Handel
Objekt-geschichte
Ankaufsdatum
Erworben von Gekauft von Erben Simon Guler 1997
Eingangsart
Beschreibung Bankknecht
Kreuzfussständer. 8 Höhenrasten.
Funktion
Zustand Kurz
Zustand
Bemerkung / Mas
Multimedia

Inventar Nr. NH Nr. 2000.359
Bezeichnung Säge
Regionale Bezeich
Beteiligte
Datierung
Bereich Werkzeuge Holzbearbeitung
Klassifikation
Trachsler
Masse
Material / Technik
Beschriftung / Sig
Geogr. Bezug
Besitzer Museum Nutli Hüschi, Klosters
Fotografie / Doku NH 2000 12/18
Zugangsdatum
Standort Werkstatt
Anzahl Teile
Literatur
Handel
Objekt-geschichte
Ankaufsdatum
Erworben von Gekauft von Erben Simon Guler 1997
Eingangsart
Beschreibung Spansäge
Wolfzahnsäge. Schnurspannung.
Funktion
Zustand Kurz
Zustand
Bemerkung / Mas
Multimedia

Inventar Nr. NH Nr. 2000.360
Bezeichnung Säge
Regionale Bezeich
Beteiligte
Datierung
Bereich Werkzeuge Holzbearbeitung
Klassifikation
Trachsler
Masse
Material / Technik
Beschriftung / Sig
Geogr. Bezug
Besitzer Museum Nutli Hüschi, Klosters
Fotografie / Doku NH 2000 12/19
Zugangsdatum
Standort Werkstatt
Anzahl Teile
Literatur
Handel
Objekt-geschichte
Ankaufsdatum
Erworben von Gekauft von Erben Simon Guler 1997
Eingangsart
Beschreibung Spansäge
Schweifsäge. Schnurspannung.
Funktion
Zustand Kurz
Zustand
Bemerkung / Mas
Multimedia

Inventar Nr. NH Nr. 2000.361
Bezeichnung Säge
Regionale Bezeich
Beteiligte
Datierung
Bereich Werkzeuge Holzbearbeitung
Klassifikation
Trachsler
Masse
Material / Technik
Beschriftung / Sig
Geogr. Bezug
Besitzer Museum Nutli Hüschi, Klosters
Fotografie / Doku NH 2000 12/20
Zugangsdatum
Standort Werkstatt
Anzahl Teile
Literatur
Handel
Objekt-geschichte
Ankaufsdatum
Erworben von Gekauft von Erben Simon Guler 1997
Eingangsart
Beschreibung Spannsäge
Absetzsäge. Schlechte Schnurspannung.
Funktion
Zustand Kurz
Zustand
Bemerkung / Mas
Multimedia

Inventar Nr. NH Nr. 2000.362
Bezeichnung Säge
Regionale Bezeich
Beteiligte
Datierung
Bereich Werkzeuge Holzbearbeitung
Klassifikation
Trachsler
Masse 90 cm Objektmass
Material / Technik
Beschriftung / Sig
Geogr. Bezug
Besitzer Museum Nutli Hüschi, Klosters
Fotografie / Doku NH 2000 12/21
Zugangsdatum
Standort Werkstatt
Anzahl Teile
Literatur
Handel
Objekt-geschichte
Ankaufsdatum
Erworben von Gekauft von Erben Simon Guler 1997
Eingangsart
Beschreibung Spannsäge
Schlitzsäge. Spannbrettchen fehlt.
Funktion
Zustand Kurz
Zustand
Bemerkung / Mas
Multimedia

Inventar Nr. NH Nr. 2000.363
Bezeichnung Bohrwinde
Regionale Bezeich
Beteiligte
Datierung
Bereich Werkzeuge Holzbearbeitung
Klassifikation
Trachsler
Masse 38 cm Objektmass
Material / Technik
Beschriftung / Sig
Geogr. Bezug
Besitzer Museum Nutli Hüschi, Klosters
Fotografie / Doku NH 2000 12/23
Zugangsdatum
Standort Werkstatt
Anzahl Teile
Literatur
Handel
Objekt-geschichte
Ankaufsdatum
Erworben von Gekauft von Erben Simon Guler 1997
Eingangsart
Beschreibung Bohrwinde
Mit Ausreiber. Rätsche für Drehung links und rechts.

Funktion
Zustand Kurz
Zustand
Bemerkung / Mas
Multimedia

Inventar Nr. NH Nr. 2000.364
Bezeichnung Säge
Regionale Bezeich
Beteiligte
Datierung
Bereich Werkzeuge Holzbearbeitung
Klassifikation
Trachsler
Masse 48 x 50 cm Objektmass
Material / Technik
Beschriftung / Sig
Geogr. Bezug
Besitzer Museum Nutli Hüschi, Klosters
Fotografie / Doku NH 2000 12/24
Zugangsdatum
Standort Werkstatt
Anzahl Teile
Literatur
Handel
Objekt-geschichte
Ankaufsdatum
Erworben von Gekauft von Erben Simon Guler 1997
Eingangsart
Beschreibung Fuchsschwanz
Griff gebrochen und geleimt. Blatt vorne abgebrochen.
Funktion
Zustand Kurz
Zustand
Bemerkung / Mas
Multimedia

Inventar Nr. NH Nr. 2000.365
Bezeichnung Wasserwaage
Regionale Bezeich
Beteiligte
Datierung
Bereich Werkzeuge Holzbearbeitung
Klassifikation
Trachsler
Masse 50 cm Objektmass
Material / Technik
Beschriftung / Sig
Geogr. Bezug
Besitzer Museum Nutli Hüschi, Klosters
Fotografie / Doku NH 2000 12/25
Zugangsdatum
Standort Werkstatt
Anzahl Teile
Literatur
Handel
Objekt-geschichte
Ankaufsdatum
Erworben von Gekauft von Erben Simon Guler 1997
Eingangsart
Beschreibung Wasserwaage
Eichenholz. 2 Libellen. Horizontallibelle fehlt.
Funktion
Zustand Kurz
Zustand
Bemerkung / Mas
Multimedia

Inventar Nr. NH Nr. 2000.366
Bezeichnung Gehrungsstosslade
Regionale Bezeich
Beteiligte
Datierung
Bereich Werkzeuge Holzbearbeitung
Klassifikation
Trachsler
Masse 50 x 18 x 18 cm Objektmass
Material / Technik
Beschriftung / Sig
Geogr. Bezug
Besitzer Museum Nutli Hüschi, Klosters
Fotografie / Doku NH 2000 12/26
Zugangsdatum
Standort Werkstatt
Anzahl Teile
Literatur
Handel
Objekt-geschichte
Ankaufsdatum
Erworben von Gekauft von Erben Simon Guler 1997
Eingangsart
Beschreibung Gehrungsstosslade
Prägestempel: ALBUM 240
BENDER ZÜRICH
Funktion
Zustand Kurz
Zustand
Bemerkung / Mas
Multimedia

Inventar Nr. NH Nr. 2000.367
Bezeichnung Bohrer
Regionale Bezeich
Beteiligte
Datierung
Bereich Werkzeuge Holzbearbeitung
Klassifikation
Trachsler
Masse 28 cm Durchmesser
63 cm Objektmass
Material / Technik
Beschriftung / Sig
Geogr. Bezug
Besitzer Museum Nutli Hüschi, Klosters
Fotografie / Doku NH 2000 12/27
Zugangsdatum
Standort Werkstatt
Anzahl Teile
Literatur
Handel
Objekt-geschichte
Ankaufsdatum
Erworben von Gekauft von Erben Simon Guler 1997
Eingangsart
Beschreibung Bohrer
Handbohrer mit Holzgriff. Handgeschmiedet.
Funktion
Zustand Kurz
Zustand
Bemerkung / Mas
Multimedia

Inventar Nr. NH Nr. 2000.368
Bezeichnung Bohrer
Regionale Bezeich
Beteiligte
Datierung
Bereich Werkzeuge Holzbearbeitung
Klassifikation
Trachsler
Masse 22 cm Durchmesser
38 cm Objektmass
Material / Technik
Beschriftung / Sig
Geogr. Bezug
Besitzer Museum Nutli Hüschi, Klosters
Fotografie / Doku NH 2000 12/28
Zugangsdatum
Standort Werkstatt
Anzahl Teile
Literatur
Handel
Objekt-geschichte
Ankaufsdatum
Erworben von Gekauft von Erben Simon Guler 1997
Eingangsart
Beschreibung Bohrer
Handbohrer mit Holzgriff. Handgeschmiedet.
Funktion
Zustand Kurz
Zustand
Bemerkung / Mas
Multimedia

Inventar Nr. NH Nr. 2000.369
Bezeichnung Bohrer
Regionale Bezeich
Beteiligte
Datierung
Bereich Werkzeuge Holzbearbeitung
Klassifikation
Trachsler
Masse 22 cm Durchmesser
40 cm Objektmass
Material / Technik
Beschriftung / Sig
Geogr. Bezug
Besitzer Museum Nutli Hüschi, Klosters
Fotografie / Doku NH 2000 12/29
Zugangsdatum
Standort Werkstatt
Anzahl Teile
Literatur
Handel
Objekt-geschichte
Ankaufsdatum
Erworben von Gekauft von Erben Simon Guler 1997
Eingangsart
Beschreibung Bohrer
Handbohrer mit Holzgriff. Handgeschmiedet.
Funktion
Zustand Kurz
Zustand
Bemerkung / Mas
Multimedia

Inventar Nr. NH Nr. 2000.371
Bezeichnung Säge

Regionale Bezeich

Beteiligte

Datierung

Bereich Werkzeuge Holzbearbeitung

Klassifikation

Trachsler

Masse 26 cm Objektmass

Material / Technik

Beschriftung / Sig

Geogr. Bezug

Besitzer Museum Nutli Hüschi, Klosters

Fotografie / Doku NH 2000 12/32

Zugangsdatum

Standort Werkstatt

Anzahl Teile

Literatur

Handel

Objekt-geschichte

Ankaufsdatum

Erworben von Gekauft von Erben Simon Guler 1997

Eingangsart

Beschreibung Bügelsäge
Konischer Bügel aus Alurohr. Holzgriff am hinteren Bügelteil.

Funktion

Zustand Kurz

Zustand

Bemerkung / Mas

Multimedia

Inventar Nr. NH Nr. 2000.372
Bezeichnung Werkzeugkiste
Regionale Bezeich
Beteiligte
Datierung
Bereich Werkzeuge Holzbearbeitung
Klassifikation
Trachsler
Masse 96 x 40 x 40 cm Objektmass
Material / Technik
Beschriftung / Sig
Geogr. Bezug
Besitzer Museum Nutli Hüschi, Klosters
Fotografie / Doku NH 2000 12/22
Zugangsdatum
Standort Werkstatt
Anzahl Teile
Literatur
Handel
Objekt-geschichte
Ankaufsdatum
Erworben von Gekauft von Erben Simon Guler 1997
Eingangsart
Beschreibung Zimmermanns - Werkzeugkiste
Ablagefächer und Leisten zum Einhängen von Werkzeugen.
Funktion
Zustand Kurz
Zustand
Bemerkung / Mas
Multimedia

Inventar Nr. NH Nr. 2000.373
Bezeichnung Säge
Regionale Bezeich
Beteiligte
Datierung
Bereich Werkzeuge Holzbearbeitung
Klassifikation
Trachsler
Masse 13 cm Durchmesser
38 cm Objektmass
Material / Technik
Beschriftung / Sig
Geogr. Bezug
Besitzer Museum Nutli Hüschi, Klosters
Fotografie / Doku NH 2000 12/31
Zugangsdatum
Standort Werkstatt
Anzahl Teile
Literatur
Handel
Objekt-geschichte
Ankaufsdatum
Erworben von Gekauft von Erben Simon Guler 1997
Eingangsart
Beschreibung Bügelsäge
Konischer Rohrbügel. Runder Handgriff in der Verlängerung des
Sägeblattes.
Funktion
Zustand Kurz
Zustand
Bemerkung / Mas
Multimedia

Inventar Nr. NH Nr. 2000.413
Bezeichnung Hobeisen
Regionale Bezeich
Beteiligte
Datierung
Bereich Werkzeuge Holzbearbeitung
Klassifikation
Trachsler
Masse
Material / Technik
Beschriftung / Sig
Geogr. Bezug
Besitzer Museum Nutli Hüschi, Klosters
Fotografie / Doku NH 2000 13/35
Zugangsdatum
Standort Werkstatt
Anzahl Teile
Literatur
Handel
Objekt-geschichte
Ankaufsdatum
Erworben von Gekauft von Erben Simon Guler 1997
Eingangsart
Beschreibung 7 Hobeisen
je 1 Länge: 21,5 cm Klingenbreite: 8 mm
19 cm 8,5 mm
20 cm 10 mm
Funktion
Zustand Kurz
Zustand
Bemerkung / Mas
Multimedia Bild: C:\MuseumPlus\Multimedia\NH Nr. 2000.413.JPG

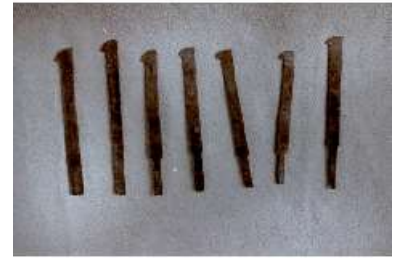

Inventar Nr. NH Nr. 2000.415
Bezeichnung Bohrer
Regionale Bezeich
Beteiligte
Datierung
Bereich Werkzeuge Holzbearbeitung
Klassifikation
Trachsler
Masse
Material / Technik
Beschriftung / Sig
Geogr. Bezug
Besitzer Museum Nutli Hüschi, Klosters
Fotografie / Doku NH 2000 14/1
Zugangsdatum
Standort Werkstatt
Anzahl Teile
Literatur
Handel
Objekt-geschichte
Ankaufsdatum
Erworben von Gekauft von Erben Simon Guler 1997
Eingangsart
Beschreibung Satz Zentrumborher auf Brett
11 Bohrer je 1 Länge: 10 cm Bohrbreite: 6 mm
10 cm 13 mm

Funktion
Zustand Kurz
Zustand
Bemerkung / Mas
Multimedia

Inventar Nr. NH Nr. 2000.417
Bezeichnung Schraubzwingen
Regionale Bezeich
Beteiligte
Datierung
Bereich Werkzeuge Holzbearbeitung
Klassifikation
Trachsler
Masse
Material / Technik
Beschriftung / Sig
Geogr. Bezug
Besitzer Museum Nutli Hüschi, Klosters
Fotografie / Doku NH 2000 14/6
Zugangsdatum
Standort Werkstatt
Anzahl Teile
Literatur
Handel
Objekt-geschichte
Ankaufsdatum
Erworben von Gekauft von Erben Simon Guler 1997
Eingangsart
Beschreibung 3 Schraubzwingen Holz
je 1 Ausladung: 18,5 cm Spannhöhe: 20 cm
18,5 cm 20 cm
17 cm 17
Funktion
Zustand Kurz
Zustand
Bemerkung / Mas
Multimedia Bild: C:\MuseumPlus\Multimedia\NH Nr. 2000.417.JPG



Inventar Nr. NH Nr. 2000.418
Bezeichnung Schraubzwingen
Regionale Bezeichnung
Beteiligte
Datierung
Bereich Werkzeuge Holzbearbeitung
Klassifikation
Trachsler
Masse
Material / Technik
Beschriftung / Sig
Geogr. Bezug
Besitzer Museum Nutli Hüschi, Klosters
Fotografie / Doku NH 2000 14/7
Zugangsdatum
Standort Werkstatt
Anzahl Teile
Literatur
Handel
Objekt-geschichte
Ankaufsdatum
Erworben von Gekauft von Erben Simon Guler 1997
Eingangsart
Beschreibung 5 Schraubzwingen Holz
je 1 Ausladung: 14 cm Spannhöhe: 14 cm
14 cm 14 cm
14 cm 14 cm
Funktion
Zustand Kurz
Zustand
Bemerkung / Mas
Multimedia Bild: C:\MuseumPlus\Multimedia\NH Nr. 2000.418.JPG



Inventar Nr. NH Nr. 2000.419
Bezeichnung Schraubzwingen
Regionale Bezeichnung
Beteiligte
Datierung
Bereich Werkzeuge Holzbearbeitung
Klassifikation
Trachsler
Masse
Material / Technik
Beschriftung / Sig
Geogr. Bezug
Besitzer Museum Nutli Hüschi, Klosters
Fotografie / Doku NH 2000 14/8
Zugangsdatum
Standort Werkstatt
Anzahl Teile
Literatur
Handel
Objekt-geschichte
Ankaufsdatum
Erworben von Gekauft von Erben Simon Guler 1997
Eingangsart
Beschreibung 3 Schraubzwingen Holz
je 1 Ausladung: 12 cm Spannhöhe: 12 cm

Funktion
Zustand Kurz
Zustand
Bemerkung / Mas
Multimedia Bild: C:\MuseumPlus\Multimedia\NH Nr. 2000.419.JPG



Inventar Nr. NH Nr. 2000.420
Bezeichnung Leimknecht
Regionale Bezeich
Beteiligte
Datierung
Bereich Werkzeuge Holzbearbeitung
Klassifikation
Trachsler
Masse
Material / Technik
Beschriftung / Sig
Geogr. Bezug
Besitzer Museum Nutli Hüschi, Klosters
Fotografie / Doku NH 2000 14/9
Zugangsdatum
Standort Werkstatt
Anzahl Teile
Literatur
Handel
Objekt-geschichte
Ankaufsdatum
Erworben von Gekauft von Erben Simon Guler 1997
Eingangsart
Beschreibung 4 Leimknechte Holz
11 Rasten für Höhenverstellung
Ausladung: 15 cm Spannhöhe: 90 cm
Funktion
Zustand Kurz
Zustand
Bemerkung / Mas
Multimedia Bild: C:\MuseumPlus\Multimedia\NH Nr. 2000.420.JPG



Inventar Nr. NH Nr. 2000.421
Bezeichnung Gehrungszwingen
Regionale Bezeich
Beteiligte
Datierung
Bereich Werkzeuge Holzbearbeitung
Klassifikation
Trachsler
Masse
Material / Technik
Beschriftung / Sig
Geogr. Bezug
Besitzer Museum Nutli Hüschi, Klosters
Fotografie / Doku NH 2000 14/10
Zugangsdatum
Standort Werkstatt
Anzahl Teile
Literatur
Handel
Objekt-geschichte
Ankaufsdatum
Erworben von Gekauft von Erben Simon Guler 1997
Eingangsart
Beschreibung 4 Gehrungszwingen
Eisen; mit Exzenterspannung.
Funktion
Zustand Kurz
Zustand
Bemerkung / Mas
Multimedia Bild: C:\MuseumPlus\Multimedia\NH Nr. 2000.421.JPG



Inventar Nr. NH Nr. 2000.422

Bezeichnung Hobel

Regionale Bezeich

Beteiligte

Datierung

Bereich Werkzeuge Holzbearbeitung

Klassifikation

Trachsler

Masse 162 cm Objektmass

Material / Technik

Beschriftung / Sig

Geogr. Bezug

Besitzer Museum Nutli Hüschi, Klosters

Fotografie / Doku NH 2000 17/9

Zugangsdatum

Standort Werkstatt

Anzahl Teile

Literatur

Handel

Objekt-geschichte

Ankaufsdatum

Erworben von Gekauft von Erben Simon Guler 1997

Eingangsart

Beschreibung Fügseite
2 Handgriffe für Zug und Stoss (d.h. für 2 Handwerker). Längsrillen beidseits zur bessern Führung. Keil fehlt.

Funktion

Zustand Kurz

Zustand

Bemerkung / Mas

Multimedia Bild: C:\MuseumPlus\Multimedia\NH Nr. 2000.422.JPG



Inventar Nr. NH Nr. 2000.423

Bezeichnung Hobel

Regionale Bezeich

Beteiligte

Datierung

Bereich Werkzeuge Holzbearbeitung

Klassifikation

Trachsler

Masse 128 cm Objektmass

Material / Technik

Beschriftung / Sig

Geogr. Bezug

Besitzer Museum Nutli Hüschi, Klosters

Fotografie / Doku NH 2000 14/12

Zugangsdatum

Standort Werkstatt

Anzahl Teile

Literatur

Handel

Objekt-geschichte

Ankaufsdatum

Erworben von Gekauft von Erben Simon Guler 1997

Eingangsart

Beschreibung Fügsscheit
2 Handgriffe für Zug und Stoss; der eine musste ersetzt werden. Längsrillen beidseits - bessere Führung. Auch der ursprünglich eingesetzte Keil wurde ersetzt.

Funktion

Zustand Kurz

Zustand

Bemerkung / Mas

Multimedia Bild: C:\MuseumPlus\Multimedia\NH Nr. 2000.423.JPG



Inventar Nr. NH Nr. 2000.424
Bezeichnung Hobel
Regionale Bezeich
Beteiligte
Datierung
Bereich Werkzeuge Holzbearbeitung
Klassifikation
Trachsler
Masse 100 cm Objektmass
Material / Technik
Beschriftung / Sig
Geogr. Bezug
Besitzer Museum Nutli Hüschi, Klosters
Fotografie / Doku Nh 2000 14/13
Zugangsdatum
Standort Werkstatt
Anzahl Teile
Literatur
Handel
Objekt-geschichte
Ankaufsdatum
Erworben von Gekauft von Erben Simon Guler 1997
Eingangsart
Beschreibung Fügsscheit
2 Handgriffe für Zug und Stoss. Beidseits Längsrillen (bessere Führung). Keil ersetzt.
Funktion
Zustand Kurz
Zustand
Bemerkung / Mas
Multimedia Bild: C:\MuseumPlus\Multimedia\NH Nr. 2000.424.JPG

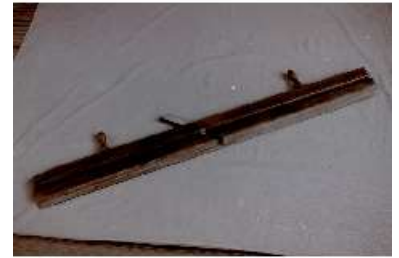

Inventar Nr. NH Nr. 2000.425
Bezeichnung Hobel
Regionale Bezeich
Beteiligte
Datierung
Bereich Werkzeuge Holzbearbeitung
Klassifikation
Trachsler
Masse 65 cm Objektmass
Material / Technik
Beschriftung / Sig
Geogr. Bezug
Besitzer Museum Nutli Hüschi, Klosters
Fotografie / Doku NH 2000 14/14
Zugangsdatum
Standort Werkstatt
Anzahl Teile
Literatur
Handel
Objekt-geschichte
Ankaufsdatum
Erworben von Gekauft von Erben Simon Guler 1997
Eingangsart
Beschreibung Fügsscheit
1 Handgriff. Beidseits Längsrillen zur bessern Führung.
Funktion
Zustand Kurz
Zustand
Bemerkung / Mas
Multimedia Bild: C:\MuseumPlus\Multimedia\NH Nr. 2000.425.JPG



Inventar Nr. NH Nr. 2000.426
Bezeichnung Breitbeil
Regionale Bezeich
Beteiligte
Datierung
Bereich Werkzeuge Holzbearbeitung
Klassifikation
Trachsler
Masse 19 cm Durchmesser
Material / Technik
Beschriftung / Sig
Geogr. Bezug
Besitzer Museum Nutli Hüschi, Klosters
Fotografie / Doku NH 2000 14/15
Zugangsdatum
Standort Werkstatt
Anzahl Teile
Literatur
Handel
Objekt-geschichte
Ankaufsdatum
Erworben von Gekauft von Erben Simon Guler 1997
Eingangsart
Beschreibung Breitbeil
Halbrunde Schneide. Kerbung im Uebergang Haus/Schneide.
Stempel VK. Hauszeichen und Initialen FF.
Funktion
Zustand Kurz
Zustand
Bemerkung / Mas
Multimedia Bild: C:\MuseumPlus\Multimedia\NH Nr. 2000.426.JPG



Inventar Nr. NH Nr. 2000.427
Bezeichnung Axt
Regionale Bezeich
Beteiligte
Datierung
Bereich Werkzeuge Holzbearbeitung
Klassifikation
Trachsler
Masse 10.5 cm Objektmass
Material / Technik
Beschriftung / Sig
Geogr. Bezug
Besitzer Museum Nutli Hüschi, Klosters
Fotografie / Doku NH 2000 14/16
Zugangsdatum
Standort Werkstatt
Anzahl Teile
Literatur
Handel
Objekt-geschichte
Ankaufsdatum
Erworben von Gekauft von Erben Simon Guler 1997
Eingangsart
Beschreibung Breitaxt
Mit der Breitaxt wurde das Rundholz gekantet.
Längliche, leicht geschwungene Schneide. Kurzer Schaft in
länglichem Haus. 2x Prägestempel (Schmiedezeichen).
Haus für Rechtshänder nach links abgedreht und umgekehrt.

Zuerst wurden keilförmige
Funktion
Zustand Kurz
Zustand
Bemerkung / Mas
Multimedia Bild: C:\MuseumPlus\Multimedia\NH Nr. 2000.427.JPG



Inventar Nr. NH Nr. 2000.428

Bezeichnung Fäll-, Kerbaxt

Regionale Bezeich

Beteiligte

Datierung

Bereich Werkzeuge Holzbearbeitung

Klassifikation

Trachsler

Masse 6 cm Objektmass

Material / Technik

Beschriftung / Sig

Geogr. Bezug

Besitzer Museum Nutli Hüschi, Klosters

Fotografie / Doku NH 2000 14/17

Zugangsdatum

Standort Werkstatt

Anzahl Teile

Literatur

Handel

Objekt-geschichte

Ankaufsdatum

Erworben von Gekauft von Erben Simon Guler 1997

Eingangsart

Beschreibung Fäll-, Kerbaxt
Beim Behauen der Miesrechte seitlich gegen die Rundung eingesetzt. So wurde ein Aufreissen des Stammes beim Einsatz der Breitaxt verhindert. 2 Stempel: S I und 38.

Funktion

Zustand Kurz

Zustand

Bemerkung / Mas

Multimedia Bild: C:\MuseumPlus\Multimedia\NH Nr. 2000.428.JPG



Inventar Nr. NH Nr. 2000.430

Bezeichnung Fügblock

Regionale Bezeich

Beteiligte

Datierung

Bereich Werkzeuge Holzbearbeitung

Klassifikation

Trachsler

Masse 172 cm Objektmass

Material / Technik

Beschriftung / Sig

Geogr. Bezug

Besitzer Museum Nutli Hüschi, Klosters

Fotografie / Doku NH 2000 17/1

Zugangsdatum

Standort Werkstatt

Anzahl Teile

Literatur

Handel

Objekt-geschichte

Ankaufsdatum

Erworben von Schenkung Dorli Wolf, Buchen 1998

Eingangsart

Beschreibung Fügblock
Der König unter den Hobeln. Der Küfer zog das Werkstück (z.B. Dauben) im richtigen Winkel über das Hobelmesser. Am einen Ende 2 Beine; das andere wurde an passendem Ort aufgelegt.

Funktion

Zustand Kurz

Zustand

Bemerkung / Mas

Multimedia Bild: C:\MuseumPlus\Multimedia\NH Nr. 2000.430.JPG



Inventar Nr. NH Nr. 2000.431
Bezeichnung Reifstuhl
Regionale Bezeich
Beteiligte
Datierung
Bereich Werkzeuge Holzbearbeitung
Klassifikation
Trachsler
Masse 154 cm Objektmass

Material / Technik
Beschriftung / Sig
Geogr. Bezug

Besitzer Museum Nutli Hüschi, Klosters
Fotografie / Doku NH 2000 14/5

Zugangsdatum
Standort Werkstatt

Anzahl Teile
Literatur

Handel
Objekt-geschichte

Ankaufsdatum
Erworben von Gekauft von Erben Simon Guler 1997

Eingangsart
Beschreibung Reifstüäl
Klotz, beweglich verbunden mit einem Trittbrett, ermöglichte das Arretieren des Werkstückes. Sitz, 4 Beine.

Funktion
Zustand Kurz
Zustand

Bemerkung / Mas
Multimedia Bild: C:\MuseumPlus\Multimedia\NH Nr. 2000.431.JPG



Inventar Nr. NH Nr. 2000.432
Bezeichnung Baleisen
Regionale Bezeich
Beteiligte
Datierung
Bereich Werkzeuge Holzbearbeitung
Klassifikation
Trachsler
Masse 25 cm Objektmass
Material / Technik
Beschriftung / Sig
Geogr. Bezug
Besitzer Museum Nutli Hüschi, Klosters
Fotografie / Doku NH 2000 14/18
Zugangsdatum
Standort Werkstatt
Anzahl Teile
Literatur
Handel
Objekt-geschichte
Ankaufsdatum
Erworben von Gekauft von Erben Simon Guler 1997
Eingangsart
Beschreibung Baleisen
Wurde zum Stemmen von Zapfenlöchern verwendet. Klinge abgeschrägt.
Funktion
Zustand Kurz
Zustand
Bemerkung / Mas
Multimedia Bild: C:\MuseumPlus\Multimedia\NH Nr. 2000.432.JPG



Inventar Nr. NH Nr. 2000.434
Bezeichnung Ziehmesser
Regionale Bezeich
Beteiligte
Datierung
Bereich Werkzeuge Holzbearbeitung
Klassifikation
Trachsler
Masse 35 cm Objektmass
Material / Technik
Beschriftung / Sig
Geogr. Bezug
Besitzer Museum Nutli Hüschi, Klosters
Fotografie / Doku NH 2000 14/20
Zugangsdatum
Standort Werkstatt
Anzahl Teile
Literatur
Handel
Objekt-geschichte
Ankaufsdatum
Erworben von Gekauft von Erben Simon Guler 1997
Eingangsart
Beschreibung Zugmesser
Stark geschwungene Klinge. Handgriffe einfach gedrechselt.
Stempel: Ein Wiesel.
Funktion
Zustand Kurz
Zustand
Bemerkung / Mas
Multimedia Bild: C:\MuseumPlus\Multimedia\NH Nr. 2000.434.JPG



Inventar Nr. NH Nr. 2000.468
Bezeichnung Schablone
Regionale Bezeich
Beteiligte
Datierung
Bereich Werkzeuge Holzbearbeitung
Klassifikation
Trachsler
Masse 59 x 16 cm Objektmass
Material / Technik
Beschriftung / Sig
Geogr. Bezug
Besitzer Museum Nutli Hüschi, Klosters
Fotografie / Doku NH 2000 15/18
Zugangsdatum
Standort Werkstatt
Anzahl Teile
Literatur
Handel
Objekt-geschichte
Ankaufsdatum
Erworben von Gekauft von Erben Simon Guler 1997
Eingangsart
Beschreibung Schablone
Z.B. Zur Bearbeitung von Firstköpfen.
Funktion
Zustand Kurz
Zustand
Bemerkung / Mas
Multimedia Bild: C:\MuseumPlus\Multimedia\NH Nr. 2000.468.JPG



Inventar Nr. NH Nr. 2000.469
Bezeichnung Schablone
Regionale Bezeich
Beteiligte
Datierung
Bereich Werkzeuge Holzbearbeitung
Klassifikation
Trachsler
Masse 49 x 10 cm Objektmass
Material / Technik
Beschriftung / Sig
Geogr. Bezug
Besitzer Museum Nutli Hüschi, Klosters
Fotografie / Doku NH 2000 15/19
Zugangsdatum
Standort Werkstatt
Anzahl Teile
Literatur
Handel
Objekt-geschichte
Ankaufsdatum
Erworben von Gekauft von Erben Simon Guler 1997
Eingangsart
Beschreibung Schablone
Für die Bearbeitung von Zierleisten.
Funktion
Zustand Kurz
Zustand
Bemerkung / Mas
Multimedia Bild: C:\MuseumPlus\Multimedia\NH Nr. 2000.469.JPG



Inventar Nr. NH Nr. 2000.470
Bezeichnung Schablone
Regionale Bezeich
Beteiligte
Datierung
Bereich Werkzeuge Holzbearbeitung
Klassifikation
Trachsler
Masse 46 x 24 cm Objektmass
Material / Technik
Beschriftung / Sig
Geogr. Bezug
Besitzer Museum Nutli Hüschi, Klosters
Fotografie / Doku NH 2000 15/20
Zugangsdatum
Standort Werkstatt
Anzahl Teile
Literatur
Handel
Objekt-geschichte
Ankaufsdatum
Erworben von Gekauft von Erben Simon Guler 1997
Eingangsart
Beschreibung 2 Schablonen
Für die Bearbeitung von Konsolen.
Funktion
Zustand Kurz
Zustand
Bemerkung / Mas
Multimedia Bild: C:\MuseumPlus\Multimedia\NH Nr. 2000.470.JPG



Inventar Nr. NH Nr. 2000.471
Bezeichnung Säge
Regionale Bezeich
Beteiligte
Datierung
Bereich Werkzeuge Holzbearbeitung
Klassifikation
Trachsler
Masse 60 cm Objektmass
Material / Technik
Beschriftung / Sig
Geogr. Bezug
Besitzer Museum Nutli Hüschi, Klosters
Fotografie / Doku NH 2000 15/21
Zugangsdatum
Standort Werkstatt
Anzahl Teile
Literatur
Handel
Objekt-geschichte
Ankaufsdatum
Erworben von Gekauft von Erben S. Guler 1997
Eingangsart
Beschreibung 2 Schweifsägen
Zum Runden von Firstköpfen.
Funktion
Zustand Kurz
Zustand
Bemerkung / Mas
Multimedia Bild: C:\MuseumPlus\Multimedia\NH Nr. 2000.471.JPG

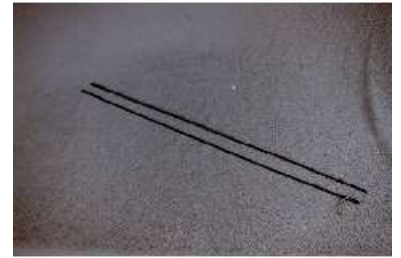

Inventar Nr. NH Nr. 2000.473
Bezeichnung Säge
Regionale Bezeich
Beteiligte
Datierung
Bereich Werkzeuge Holzbearbeitung
Klassifikation
Trachsler
Masse 95.5 cm Objektmass
Material / Technik
Beschriftung / Sig
Geogr. Bezug
Besitzer Museum Nutli Hüschi, Klosters
Fotografie / Doku NH 2000 15/23
Zugangsdatum
Standort Werkstatt
Anzahl Teile
Literatur
Handel
Objekt-geschichte
Ankaufsdatum
Erworben von Schenkung Köbi Barbüda 1998
Eingangsart
Beschreibung Bogensäge
Zum Sägen von Scheiterholz und Ästen. Der Bogen ist neu ein- gesetzt.
Funktion
Zustand Kurz
Zustand
Bemerkung / Mas
Multimedia Bild: C:\MuseumPlus\Multimedia\NH Nr. 2000.473.JPG



Inventar Nr. NH Nr. 2000.474
Bezeichnung Säge
Regionale Bezeich
Beteiligte
Datierung
Bereich Werkzeuge Holzbearbeitung
Klassifikation
Trachsler
Masse 149 cm Objektmass
Material / Technik
Beschriftung / Sig
Geogr. Bezug
Besitzer Museum Nutli Hüschi, Klosters
Fotografie / Doku NH 2000 15/24
Zugangsdatum
Standort Werkstatt
Anzahl Teile
Literatur
Handel
Objekt-geschichte
Ankaufsdatum
Erworben von Gekauft von Erben Simon Guler 1997
Eingangsart
Beschreibung Waldsäge
Gedrechselte Griffe. Zahnreihe gebauht, mit gebogener Holz-
leiste als Schutz.
Funktion
Zustand Kurz
Zustand
Bemerkung / Mas
Multimedia Bild: C:\MuseumPlus\Multimedia\NH Nr. 2000.474.JPG



Inventar Nr. NH Nr. 2000.475
Bezeichnung Schmiege
Regionale Bezeich
Beteiligte
Datierung
Bereich Werkzeuge Holzbearbeitung
Klassifikation
Trachsler
Masse
Material / Technik
Beschriftung / Sig
Geogr. Bezug
Besitzer Museum Nutli Hüschi, Klosters
Fotografie / Doku NH 2000 15/25
Zugangsdatum
Standort Werkstatt
Anzahl Teile
Literatur
Handel
Objekt-geschichte
Ankaufsdatum
Erworben von Gekauft von Erben Simon Guler 1997
Eingangsart
Beschreibung Schmiege
Holz.
Funktion
Zustand Kurz
Zustand
Bemerkung / Mas
Multimedia Bild: C:\MuseumPlus\Multimedia\NH Nr. 2000.475.JPG



Inventar Nr. NH Nr. 2000.476
Bezeichnung Säge
Regionale Bezeich
Beteiligte
Datierung
Bereich Werkzeuge Holzbearbeitung
Klassifikation
Trachsler
Masse 151 cm Objektmass
Material / Technik
Beschriftung / Sig
Geogr. Bezug
Besitzer Museum Nutli Hüschi, Klosters
Fotografie / Doku NH 2000 15/26
Zugangsdatum
Standort Werkstatt
Anzahl Teile
Literatur
Handel
Objekt-geschichte
Ankaufsdatum
Erworben von Gekauft von Erben Simon Guler 1997
Eingangsart
Beschreibung Waldsäge
Zahnreihe geschwungen. Ein Griff ersetzt.
Funktion
Zustand Kurz
Zustand
Bemerkung / Mas
Multimedia Bild: C:\MuseumPlus\Multimedia\NH Nr. 2000.476.JPG



Inventar Nr. NH Nr. 2000.477
Bezeichnung Säge
Regionale Bezeich
Beteiligte
Datierung
Bereich Werkzeuge Holzbearbeitung
Klassifikation
Trachsler
Masse 139 cm Objektmass
Material / Technik
Beschriftung / Sig
Geogr. Bezug
Besitzer Museum Nutli Hüschi, Klosters
Fotografie / Doku NH 2000 15/28
Zugangsdatum
Standort Werkstatt
Anzahl Teile
Literatur
Handel
Objekt-geschichte
Ankaufsdatum
Erworben von Gekauft von Erben Simon Guler 1997
Eingangsart
Beschreibung Waldsäge
Zahnreihe leicht gebauht. Griffe aus Haselstecken später eingesetzt.
Funktion
Zustand Kurz
Zustand
Bemerkung / Mas
Multimedia Bild: C:\MuseumPlus\Multimedia\NH Nr. 2000.477.JPG



Inventar Nr. NH Nr. 2000.478
Bezeichnung Säge
Regionale Bezeich
Beteiligte
Datierung
Bereich Werkzeuge Holzbearbeitung
Klassifikation
Trachsler
Masse 132 x 8.5 cm Objektmass
Material / Technik
Beschriftung / Sig
Geogr. Bezug
Besitzer Museum Nutli Hüschi, Klosters
Fotografie / Doku NH 2000 15/27
Zugangsdatum
Standort Werkstatt
Anzahl Teile
Literatur
Handel
Objekt-geschichte
Ankaufsdatum
Erworben von Schenkung Dorli Wolf, Buchen, 1998
Eingangsart
Beschreibung Waldsäge
Zahnreihe gerade. Nach Meissen gehört diese Art zum "ältesten, primitivsten Typus einer Waldsäge". Charakteristisch seien: das dicke (4 mm), schmale Sägeblatt, die M-Zahnung. Die Holzteile der Griffe fehlen.
Funktion
Zustand Kurz
Zustand
Bemerkung / Mas
Multimedia Bild: C:\MuseumPlus\Multimedia\NH Nr. 2000.478.JPG



Inventar Nr. NH Nr. 2000.479
Bezeichnung Ausreiber
Regionale Bezeich
Beteiligte
Datierung
Bereich Werkzeuge Holzbearbeitung
Klassifikation
Trachsler
Masse 9.5 cm Objektmass
Material / Technik
Beschriftung / Sig
Geogr. Bezug
Besitzer Museum Nutli Hüschi, Klosters
Fotografie / Doku NH 2000 15/29
Zugangsdatum
Standort Werkstatt
Anzahl Teile
Literatur
Handel
Objekt-geschichte
Ankaufsdatum
Erworben von Gekauft von Erben Simon Guler 1997
Eingangsart
Beschreibung Ausreiber
Stempel: PEUGEOT FRÈRES und "12".
Funktion
Zustand Kurz
Zustand
Bemerkung / Mas
Multimedia Bild: C:\MuseumPlus\Multimedia\NH Nr. 2000.479.JPG



Inventar Nr. NH Nr. 2000.480
Bezeichnung Bohrer
Regionale Bezeichnung
Beteiligte
Datierung
Bereich Werkzeuge Holzbearbeitung
Klassifikation
Trachsler
Masse
Material / Technik
Beschriftung / Sig
Geogr. Bezug
Besitzer Museum Nutli Hüschi, Klosters
Fotografie / Doku NH 2000 15/30
Zugangsdatum
Standort Werkstatt
Anzahl Teile
Literatur
Handel
Objekt-geschichte
Ankaufsdatum
Erworben von Gekauft von Erben Simon Guler 1997
Eingangsart
Beschreibung
6 Schneckenbohrer
Für Bohrwinde.
Durchmesser 10 mm Länge 11,5 cm
15 mm 11,5 cm
17 mm 10,5 cm
21 mm 11,5 cm
Funktion
Zustand Kurz
Zustand
Bemerkung / Mas
Multimedia Bild: C:\MuseumPlus\Multimedia\NH Nr. 2000.480.JPG



Inventar Nr. NH Nr. 2000.481
Bezeichnung Bohrer
Regionale Bezeich
Beteiligte
Datierung
Bereich Werkzeuge Holzbearbeitung
Klassifikation
Trachsler
Masse
Material / Technik
Beschriftung / Sig
Geogr. Bezug
Besitzer Museum Nutli Hüschi, Klosters
Fotografie / Doku NH 2000 15/31
Zugangsdatum
Standort Werkstatt
Anzahl Teile
Literatur
Handel
Objekt-geschichte
Ankaufsdatum
Erworben von Gekauft von Erben Simon Guler 1997
Eingangsart
Beschreibung 7 Schneckenbohrer
Für Bohrwinde.
Durchmesser 7 mm Länge 9,5 cm
8 mm 9,5 cm
9 mm 10 cm
10 mm
Funktion
Zustand Kurz
Zustand
Bemerkung / Mas
Multimedia Bild: C:\MuseumPlus\Multimedia\NH Nr. 2000.481.JPG

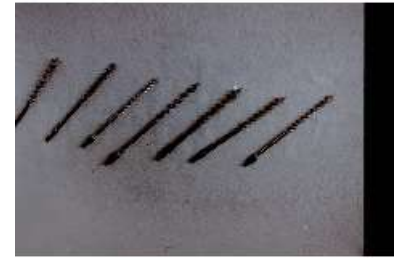

Inventar Nr. NH Nr. 2000.482

Bezeichnung Bohrer

Regionale Bezeich

Beteiligte

Datierung

Bereich Werkzeuge Holzbearbeitung

Klassifikation

Trachsler

Masse

Material / Technik

Beschriftung / Sig

Geogr. Bezug

Besitzer Museum Nutli Hüschi, Klosters

Fotografie / Doku NH 2000 15/32

Zugangsdatum

Standort Werkstatt

Anzahl Teile

Literatur

Handel

Objekt-geschichte

Ankaufsdatum

Erworben von Gekauft von Erben Simon Guler 1997

Eingangsart

Beschreibung 5 Nagelbohrer
Für Bohrwinde.
Durchmesser 2x 7 mm Länge 11 cm
8 mm 13 cm
10 mm 14 cm

Funktion

Zustand Kurz

Zustand

Bemerkung / Mas

Multimedia Bild: C:\MuseumPlus\Multimedia\NH Nr. 2000.482.JPG



Inventar Nr. NH Nr. 2000.483
Bezeichnung Bohrer
Regionale Bezeich
Beteiligte
Datierung
Bereich Werkzeuge Holzbearbeitung
Klassifikation
Trachsler
Masse
Material / Technik
Beschriftung / Sig
Geogr. Bezug
Besitzer Museum Nutli Hüschi, Klosters
Fotografie / Doku NH 2000 15/33
Zugangsdatum
Standort Werkstatt
Anzahl Teile
Literatur
Handel
Objekt-geschichte
Ankaufsdatum
Erworben von Gekauft von Erben Simon Guler 1997
Eingangsart
Beschreibung
5 Nagelbohrer
Für Bohrwinde.
Durchmesser 2x 3 mm Länge 4 cm
4 mm 4 cm
5 mm 5 cm
Funktion
Zustand Kurz
Zustand
Bemerkung / Mas
Multimedia Bild: C:\MuseumPlus\Multimedia\NH Nr. 2000.483.JPG



Inventar Nr. NH Nr. 2000.485
Bezeichnung Hobel
Regionale Bezeich
Beteiligte
Datierung
Bereich Werkzeuge Holzbearbeitung
Klassifikation
Trachsler
Masse 86 cm Objektmass
Material / Technik
Beschriftung / Sig
Geogr. Bezug
Besitzer Museum Nutli Hüschi, Klosters
Fotografie / Doku NH 2000 17/10
Zugangsdatum
Standort Werkstatt
Anzahl Teile
Literatur
Handel
Objekt-geschichte
Ankaufsdatum
Erworben von Gekauft von Erben Simon Guler 1997
Eingangsart
Beschreibung Rauhbank
Funktion
Zustand Kurz
Zustand
Bemerkung / Mas
Multimedia Bild: C:\MuseumPlus\Multimedia\NH Nr. 2000.485.JPG



Inventar Nr. NH Nr. 2000.493
Bezeichnung Axthalm
Regionale Bezeich
Beteiligte
Datierung
Bereich Werkzeuge Holzbearbeitung
Klassifikation
Trachsler
Masse 76.5 cm Objektmass
Material / Technik
Beschriftung / Sig
Geogr. Bezug
Besitzer Museum Nutli Hüschi, Klosters
Fotografie / Doku NH 2000 09/16
Zugangsdatum
Standort Werkstatt
Anzahl Teile
Literatur
Handel
Objekt-geschichte
Ankaufsdatum
Erworben von Gekauft von Erben S. Guler 19imon
Eingangsart
Beschreibung 2 Axthalme
Funktion
Zustand Kurz
Zustand
Bemerkung / Mas
Multimedia Bild: C:\MuseumPlus\Multimedia\NH Nr. 2000.493.JPG



Inventar Nr. NH Nr. 2000.498
Bezeichnung Ziehmesser
Regionale Bezeich
Beteiligte
Datierung
Bereich Werkzeuge Holzbearbeitung
Klassifikation
Trachsler
Masse 6 cm Durchmesser
Material / Technik
Beschriftung / Sig
Geogr. Bezug
Besitzer Museum Nutli Hüschi, Klosters
Fotografie / Doku NH 2000 09/22
Zugangsdatum
Standort Werkstatt
Anzahl Teile
Literatur
Handel
Objekt-geschichte
Ankaufsdatum
Erworben von Gekauft von Erben Simon Guler 1997
Eingangsart
Beschreibung Zugmesser
Oval. Schabmesser. Stiel selbst gefertigt.
Funktion
Zustand Kurz
Zustand
Bemerkung / Mas
Multimedia Bild: C:\MuseumPlus\Multimedia\NH Nr. 2000.498.JPG



Inventar Nr. NH Nr. 2000.499
Bezeichnung Ziehmesser
Regionale Bezeich
Beteiligte
Datierung
Bereich Werkzeuge Holzbearbeitung
Klassifikation
Trachsler
Masse 8 cm Durchmesser
Material / Technik
Beschriftung / Sig
Geogr. Bezug
Besitzer Museum Nutli Hüschi, Klosters
Fotografie / Doku NH 2000 09/23
Zugangsdatum
Standort Werkstatt
Anzahl Teile
Literatur
Handel
Objekt-geschichte
Ankaufsdatum
Erworben von Gekauft von Erben Simon Guler 1997
Eingangsart
Beschreibung Zugmesser
Oval. Schabmesser. Stiel gedrechselt.
Funktion
Zustand Kurz
Zustand
Bemerkung / Mas
Multimedia Bild: C:\MuseumPlus\Multimedia\NH Nr. 2000.499.JPG



Inventar Nr. NH Nr. 2000.500

Bezeichnung Gargelmesser

Regionale Bezeich

Beteiligte

Datierung

Bereich Werkzeuge Holzbearbeitung

Klassifikation

Trachsler

Masse

Material / Technik

Beschriftung / Sig

Geogr. Bezug

Besitzer Museum Nutli Hüschi, Klosters

Fotografie / Doku NH 2000 09/24

Zugangsdatum

Standort Werkstatt

Anzahl Teile

Literatur

Handel

Objekt-geschichte

Ankaufsdatum

Erworben von Gekauft von Erben Simon Guler 1997

Eingangsart

Beschreibung Gargelmesser
Mit dem Gargelmesser hob man eine Nut aus den Dauben der Binner. In diese Nut wurde dann der Boden des Binner eingezogen.

Funktion

Zustand Kurz

Zustand

Bemerkung / Mas

Multimedia Bild: C:\MuseumPlus\Multimedia\NH Nr. 2000.500.JPG



Inventar Nr. NH Nr. 2000.501
Bezeichnung Bohrer
Regionale Bezeich
Beteiligte
Datierung
Bereich Werkzeuge Holzbearbeitung
Klassifikation
Trachsler
Masse 13 cm Objektmass
Material / Technik
Beschriftung / Sig
Geogr. Bezug
Besitzer Museum Nutli Hüschi, Klosters
Fotografie / Doku NH 2000 0925
Zugangsdatum
Standort Werkstatt
Anzahl Teile
Literatur
Handel
Objekt-geschichte
Ankaufsdatum
Erworben von Gekauft von Erben Simon Guler 1997
Eingangsart
Beschreibung Spundbohrer
Bohrer und Klinge. Durchmesser mit Metallkeilen verstellbar.
Funktion
Zustand Kurz
Zustand
Bemerkung / Mas
Multimedia Bild: C:\MuseumPlus\Multimedia\NH Nr. 2000.501.JPG



Inventar Nr. NH Nr. 2000.502
Bezeichnung Reifspanner
Regionale Bezeich
Beteiligte
Datierung
Bereich Werkzeuge Holzbearbeitung
Klassifikation
Trachsler
Masse 7.5 cm Objektmass
Material / Technik
Beschriftung / Sig
Geogr. Bezug
Besitzer Museum Nutli Hüschi, Klosters
Fotografie / Doku NH 2000 09/26
Zugangsdatum
Standort Werkstatt
Anzahl Teile
Literatur
Handel
Objekt-geschichte
Ankaufsdatum
Erworben von Gekauft von Erben Simon Guler 1997
Eingangsart
Beschreibung Reifspanner
Funktion
Zustand Kurz
Zustand
Bemerkung / Mas
Multimedia Bild: C:\MuseumPlus\Multimedia\NH Nr. 2000.502.JPG



Inventar Nr. NH Nr. 2000.503
Bezeichnung Holzgewindeschneider
Regionale Bezeich
Beteiligte
Datierung
Bereich Werkzeuge Holzbearbeitung
Klassifikation
Trachsler
Masse 11.5 cm Objektmass
Material / Technik Holz
Beschriftung / Sig
Geogr. Bezug
Besitzer Museum Nutli Hüschi, Klosters
Fotografie / Doku NH 2000 09/27
Zugangsdatum
Standort Werkstatt
Anzahl Teile
Literatur
Handel
Objekt-geschichte
Ankaufsdatum
Erworben von Gekauft von Erben Simon Guler 1997
Eingangsart
Beschreibung Holzgewindeschneider
Funktion
Zustand Kurz
Zustand
Bemerkung / Mas
Multimedia Bild: C:\MuseumPlus\Multimedia\NH Nr. 2000.503.JPG



Inventar Nr. NH Nr. 2000.505
Bezeichnung Reifspanner
Regionale Bezeich
Beteiligte
Datierung
Bereich Werkzeuge Holzbearbeitung
Klassifikation
Trachsler
Masse 6.5 cm Objektmass
Material / Technik
Beschriftung / Sig
Geogr. Bezug
Besitzer Museum Nutli Hüschi, Klosters
Fotografie / Doku NH 2000 09/28
Zugangsdatum
Standort Werkstatt
Anzahl Teile
Literatur
Handel
Objekt-geschichte
Ankaufsdatum
Erworben von Gekauft von Erben Simon Guler 1997
Eingangsart
Beschreibung Reifspanner
Funktion
Zustand Kurz
Zustand
Bemerkung / Mas
Multimedia Bild: C:\MuseumPlus\Multimedia\NH Nr. 2000.505.JPG



Inventar Nr. NH Nr. 2000.504
Bezeichnung Säge
Regionale Bezeich
Beteiligte
Datierung
Bereich Werkzeuge Holzbearbeitung
Klassifikation
Trachsler
Masse 87 cm Objektmass
Material / Technik
Beschriftung / Sig
Geogr. Bezug
Besitzer Museum Nutli Hüschi, Klosters
Fotografie / Doku NH 2000 09/30
Zugangsdatum
Standort Werkstatt
Anzahl Teile
Literatur
Handel
Objekt-geschichte
Ankaufsdatum
Erworben von Schenkung Dorli Wolf, Buchen 1998
Eingangsart
Beschreibung Trentinersäge
Der Vorläufer der Gattersäge. Der aufgebockte Stamm wurde damit zu Kantholz oder Brettern zersägt. Für die schwere Arbeit waren drei oder auch vier Männer nötig. Die Griffe wurden erst 1998 eingesetzt.
Funktion
Zustand Kurz
Zustand
Bemerkung / Mas
Multimedia Bild: C:\MuseumPlus\Multimedia\NH Nr. 2000.504.JPG



Inventar Nr. NH Nr. 2000.506
Bezeichnung Hobel
Regionale Bezeich
Beteiligte
Datierung
Bereich Werkzeuge Holzbearbeitung
Klassifikation
Trachsler
Masse 25.5 cm Objektmass
Material / Technik
Beschriftung / Sig
Geogr. Bezug
Besitzer Museum Nutli Hüschi, Klosters
Fotografie / Doku NH 2000 09/31
Zugangsdatum
Standort Werkstatt
Anzahl Teile
Literatur
Handel
Objekt-geschichte
Ankaufsdatum
Erworben von Gekauft von Erben Simon Guler 1997
Eingangsart
Beschreibung Profilhobel
Hohlkehle.
Funktion
Zustand Kurz
Zustand
Bemerkung / Mas
Multimedia Bild: C:\MuseumPlus\Multimedia\NH Nr. 2000.506.JPG



Inventar Nr. NH Nr. 2000.507
Bezeichnung Hobel
Regionale Bezeich
Beteiligte
Datierung
Bereich Werkzeuge Holzbearbeitung
Klassifikation
Trachsler
Masse 25 cm Objektmass
Material / Technik
Beschriftung / Sig
Geogr. Bezug
Besitzer Museum Nutli Hüschi, Klosters
Fotografie / Doku NH 2000 09/32
Zugangsdatum
Standort Werkstatt
Anzahl Teile
Literatur
Handel
Objekt-geschichte
Ankaufsdatum
Erworben von Gekauft von Erben Simon Guler 1997
Eingangsart
Beschreibung Profilhobel
Karnies. Stempel KG.
Funktion
Zustand Kurz
Zustand
Bemerkung / Mas
Multimedia Bild: C:\MuseumPlus\Multimedia\NH Nr. 2000.507.JPG
Bild: C:\MuseumPlus\Multimedia\NH Nr. 2000.507 (2).JPG



Inventar Nr. NH Nr. 2000.508
Bezeichnung Hobel
Regionale Bezeich
Beteiligte
Datierung
Bereich Werkzeuge Holzbearbeitung
Klassifikation
Trachsler
Masse 25 cm Objektmass
Material / Technik
Beschriftung / Sig
Geogr. Bezug
Besitzer Museum Nutli Hüschi, Klosters
Fotografie / Doku NH 2000 09/33
Zugangsdatum
Standort Werkstatt
Anzahl Teile
Literatur
Handel
Objekt-geschichte
Ankaufsdatum
Erworben von Gekauft von Erben Simon Guler 1997
Eingangsart
Beschreibung Profilhobel
Karnies mit Kralle. Stempel KG.
Funktion
Zustand Kurz
Zustand
Bemerkung / Mas
Multimedia Bild: C:\MuseumPlus\Multimedia\NH Nr. 2000.508.JPG



Inventar Nr. NH Nr. 2000.509
Bezeichnung Hobel
Regionale Bezeich
Beteiligte
Datierung
Bereich Werkzeuge Holzbearbeitung
Klassifikation
Trachsler
Masse 25 cm Objektmass
Material / Technik
Beschriftung / Sig
Geogr. Bezug
Besitzer Museum Nutli Hüschi, Klosters
Fotografie / Doku NH 2000 09/34
Zugangsdatum
Standort Werkstatt
Anzahl Teile
Literatur
Handel
Objekt-geschichte
Ankaufsdatum
Erworben von Gekauft von Erben Simon Guler 1997
Eingangsart
Beschreibung Profilhobel
Deutscher Stab.
Funktion
Zustand Kurz
Zustand
Bemerkung / Mas
Multimedia Bild: C:\MuseumPlus\Multimedia\NH Nr. 2000.509.JPG



Inventar Nr. NH Nr. 2000.510
Bezeichnung Hobel
Regionale Bezeich
Beteiligte
Datierung
Bereich Werkzeuge Holzbearbeitung
Klassifikation
Trachsler
Masse 25.5 cm Objektmass
Material / Technik
Beschriftung / Sig
Geogr. Bezug
Besitzer Museum Nutli Hüschi, Klosters
Fotografie / Doku NH 2000 09/35
Zugangsdatum
Standort Werkstatt
Anzahl Teile
Literatur
Handel
Objekt-geschichte
Ankaufsdatum
Erworben von Gekauft von Erben Simon Guler 1997
Eingangsart
Beschreibung Fensterhobel
Zierprofil/Kittfalz. 3 Eisen. 2 Spanlöcher seitlich, 1 oben.
Funktion
Zustand Kurz
Zustand
Bemerkung / Mas
Multimedia Bild: C:\MuseumPlus\Multimedia\NH Nr. 2000.510.JPG



Inventar Nr. NH Nr. 2000.511
Bezeichnung Hobel
Regionale Bezeich
Beteiligte
Datierung
Bereich Werkzeuge Holzbearbeitung
Klassifikation
Trachsler
Masse 27.5 cm Objektmass
Material / Technik
Beschriftung / Sig
Geogr. Bezug
Besitzer Museum Nutli Hüschi, Klosters
Fotografie / Doku NH 2000 09/36
Zugangsdatum
Standort Werkstatt
Anzahl Teile
Literatur
Handel
Objekt-geschichte
Ankaufsdatum
Erworben von Gekauft von Erben Simon Guler 1997
Eingangsart
Beschreibung Kammhobel
Griff für die Arbeit zu zweit.
Funktion
Zustand Kurz
Zustand
Bemerkung / Mas
Multimedia Bild: C:\MuseumPlus\Multimedia\NH Nr. 2000.511.JPG

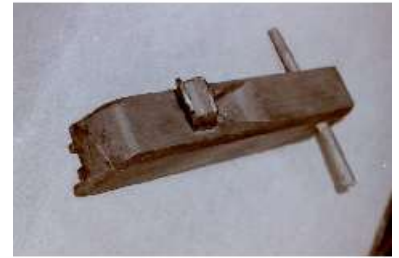

Inventar Nr. NH Nr. 2000.512
Bezeichnung Hobel
Regionale Bezeich
Beteiligte
Datierung
Bereich Werkzeuge Holzbearbeitung
Klassifikation
Trachsler
Masse 26.5 cm Objektmass
Material / Technik
Beschriftung / Sig
Geogr. Bezug
Besitzer Museum Nutli Hüschi, Klosters
Fotografie / Doku NH 2000 09/36A
Zugangsdatum
Standort Werkstatt
Anzahl Teile
Literatur
Handel
Objekt-geschichte
Ankaufsdatum
Erworben von Gekauft von Erben Simon Guler 1997
Eingangsart
Beschreibung Profilhobel
Hohlkehle. Mit Anschlag links.
Funktion
Zustand Kurz
Zustand
Bemerkung / Mas
Multimedia Bild: C:\MuseumPlus\Multimedia\NH Nr. 2000.512.JPG



Inventar Nr. NH Nr. 2000.374
Bezeichnung Stechbeitel
Regionale Bezeich
Beteiligte
Datierung
Bereich Werkzeuge Holzbearbeitung
Klassifikation
Trachsler
Masse 24.5 x 27 cm Objektmass
Material / Technik
Beschriftung / Sig
Geogr. Bezug
Besitzer Museum Nutli Hüschi, Klosters
Fotografie / Doku NH 2000 12/33
Zugangsdatum
Standort Werkstatt
Anzahl Teile
Literatur
Handel
Objekt-geschichte
Ankaufsdatum
Erworben von Gekauft von Erben Simon Guler 1997
Eingangsart
Beschreibung Stechbeitel
Initialen mit Prägestempel: H G.
Funktion
Zustand Kurz
Zustand
Bemerkung / Mas
Multimedia

Inventar Nr. NH Nr. 2000.375
Bezeichnung Stechbeitel
Regionale Bezeich
Beteiligte
Datierung
Bereich Werkzeuge Holzbearbeitung
Klassifikation
Trachsler
Masse 14 cm Objektmass
Material / Technik
Beschriftung / Sig
Geogr. Bezug
Besitzer Museum Nutli Hüschi, Klosters
Fotografie / Doku NH 2000 12/34
Zugangsdatum
Standort Werkstatt
Anzahl Teile
Literatur
Handel
Objekt-geschichte
Ankaufsdatum
Erworben von Gekauft von Erben Simon Guler 1997
Eingangsart
Beschreibung Stechbeitel
Klinge mit Prägestemel: GOLDENBERG
ACIER FONDU
Funktion
Zustand Kurz
Zustand
Bemerkung / Mas
Multimedia

Inventar Nr. NH Nr. 2000.376
Bezeichnung Stechbeitel
Regionale Bezeich
Beteiligte
Datierung
Bereich Werkzeuge Holzbearbeitung
Klassifikation
Trachsler
Masse 28 x 32 cm Objektmass
Material / Technik
Beschriftung / Sig
Geogr. Bezug
Besitzer Museum Nutli Hüschi, Klosters
Fotografie / Doku NH 2000 12/35
Zugangsdatum
Standort Werkstatt
Anzahl Teile
Literatur
Handel
Objekt-geschichte
Ankaufsdatum
Erworben von Gekauft von Erben Simon Guler 1997
Eingangsart
Beschreibung Stechbeitel
Klinge mit Prägestempel: BURYS & Co
CASTSTEEL
Funktion
Zustand Kurz
Zustand
Bemerkung / Mas
Multimedia

Inventar Nr. NH Nr. 2000.377
Bezeichnung Stechbeitel
Regionale Bezeich
Beteiligte
Datierung
Bereich Werkzeuge Holzbearbeitung
Klassifikation
Trachsler
Masse 18.5 x 20 cm Objektmass
Material / Technik
Beschriftung / Sig
Geogr. Bezug
Besitzer Museum Nutli Hüschi, Klosters
Fotografie / Doku NH 2000 13/2
Zugangsdatum
Standort Werkstatt
Anzahl Teile
Literatur
Handel
Objekt-geschichte
Ankaufsdatum
Erworben von Gekauft von Erben Simon Guler 1997
Eingangsart
Beschreibung Stechbeitel
Holzgriff gespalten.
Klinge mit Prägestempel: GOLDENBERG
ACIER FONDU
Funktion
Zustand Kurz
Zustand
Bemerkung / Mas
Multimedia Bild: C:\MuseumPlus\Multimedia\NH Nr. 2000.377.JPG



Inventar Nr. NH Nr. 2000.380
Bezeichnung Hohleisen
Regionale Bezeich
Beteiligte
Datierung
Bereich Werkzeuge Holzbearbeitung
Klassifikation
Trachsler
Masse 24 x 20 cm Objektmass
Material / Technik
Beschriftung / Sig
Geogr. Bezug
Besitzer Museum Nutli Hüschi, Klosters
Fotografie / Doku NH 2000 13/3
Zugangsdatum
Standort Werkstatt
Anzahl Teile
Literatur
Handel
Objekt-geschichte
Ankaufsdatum
Erworben von Gekauft von Erben Simon Guler 1997
Eingangsart
Beschreibung Hohleisen
Holzgriff mit Draht geflickt. Name in Griff geprägt: SIMON.
Prägestempel in Klinge unlesbar.
Funktion
Zustand Kurz
Zustand
Bemerkung / Mas
Multimedia Bild: C:\MuseumPlus\Multimedia\NH Nr. 2000.380.JPG



Inventar Nr. NH Nr. 2000.435
Bezeichnung Ziehmesser
Regionale Bezeich
Beteiligte
Datierung
Bereich Werkzeuge Holzbearbeitung
Klassifikation
Trachsler
Masse 30 cm Objektmass
Material / Technik
Beschriftung / Sig
Geogr. Bezug
Besitzer Museum Nutli Hüschi, Klosters
Fotografie / Doku NH 2000 14/21
Zugangsdatum
Standort Werkstatt
Anzahl Teile
Literatur
Handel
Objekt-geschichte
Ankaufsdatum
Erworben von Gekauft von Erben Simon Guler 1997
Eingangsart
Beschreibung Zugmesser
Stark geschwungene Klinge. Handgriffe konisch. Stempel: "P".
Funktion
Zustand Kurz
Zustand
Bemerkung / Mas
Multimedia Bild: C:\MuseumPlus\Multimedia\NH Nr. 2000.435.JPG



Inventar Nr. NH Nr. 2000.436
Bezeichnung Ziehmesser
Regionale Bezeich
Beteiligte
Datierung
Bereich Werkzeuge Holzbearbeitung
Klassifikation
Trachsler
Masse 29 cm Objektmass
Material / Technik
Beschriftung / Sig
Geogr. Bezug
Besitzer Museum Nutli Hüschi, Klosters
Fotografie / Doku NH 2000 14/22
Zugangsdatum
Standort Werkstatt
Anzahl Teile
Literatur
Handel
Objekt-geschichte
Ankaufsdatum
Erworben von Gekauft von Erben Simon Guler 1997
Eingangsart
Beschreibung Zugmesser
Klinge nur leicht geschweift. Handgriffe konisch. Stempel:
PEUGEOT FRÈRES ACIER FONDU und ein Löwe
Funktion
Zustand Kurz
Zustand
Bemerkung / Mas
Multimedia Bild: C:\MuseumPlus\Multimedia\NH Nr. 2000.436.JPG



Inventar Nr. NH Nr. 2000.464
Bezeichnung Streichmass
Regionale Bezeich
Beteiligte
Datierung
Bereich Werkzeuge Holzbearbeitung
Klassifikation
Trachsler
Masse
Material / Technik
Beschriftung / Sig
Geogr. Bezug
Besitzer Museum Nutli Hüschi, Klosters
Fotografie / Doku NH 2000 15/14
Zugangsdatum
Standort Werkstatt
Anzahl Teile
Literatur
Handel
Objekt-geschichte
Ankaufsdatum
Erworben von Gekauft von Erben Simon Guler 1997
Eingangsart
Beschreibung Streichmass
Länge Schenkel: 30 cm und 40 cm.
Funktion
Zustand Kurz
Zustand
Bemerkung / Mas
Multimedia Bild, NH Nr. 2000.464: C:\Users\user\Desktop\LACIE\2008-01-01 001 Inventar NH Fotos digitalisiert\2000.464.JPG
Bild: C:\MuseumPlus\Multimedia\NH Nr. 2000.464.JPG



Inventar Nr.	NH Nr. 2000.514
Bezeichnung	Hobel
Regionale Bezeich	
Beteiligte	
Datierung	
Bereich	Werkzeuge Holzbearbeitung
Klassifikation	
Trachsler	
Masse	28 x 4.5 x 4.5 cm Objektmass
Material / Technik	
Beschriftung / Sig	
Geogr. Bezug	
Besitzer	Museum Nutli Hüschi, Klosters
Fotografie / Doku	NH 2000 16/5
Zugangsdatum	
Standort	Werkstatt Vitrine
Anzahl Teile	
Literatur	
Handel	
Objekt-geschichte	
Ankaufsdatum	
Erworben von	Sammlung Fritz Schoellhorn Schenkung Georg Schoellhorn 1954
Eingangsart	
Beschreibung	Profilhobel Hohlkehle. Alter Hobel, evtl. selbstverfertigt. In den Grifflöchern später eingesetzte Zapfen. Rundes Spanloch. Dünnes, kurzes, schmales Eisen.
Funktion	
Zustand Kurz	
Zustand	
Bemerkung / Mas	
Multimedia	Bild: C:\MuseumPlus\Multimedia\NH Nr. 2000.514.JPG



Inventar Nr.	NH Nr. 2000.515
Bezeichnung	Hobel
Regionale Bezeich	
Beteiligte	
Datierung	
Bereich	Werkzeuge Holzbearbeitung
Klassifikation	
Trachsler	
Masse	31 x 5.5 x 6 cm Objektmass
Material / Technik	
Beschriftung / Sig	
Geogr. Bezug	
Besitzer	Museum Nutli Hüschi, Klosters
Fotografie / Doku	NH 2000 16/6
Zugangsdatum	
Standort	Werkstatt Vitrine
Anzahl Teile	
Literatur	
Handel	
Objekt-geschichte	
Ankaufsdatum	
Erworben von	Sammlung Fritz Schoellhorn Schenkung Georg Schoellhorn 1954
Eingangsart	
Beschreibung	Profilhobel Hohlkehle. Zapfen in den Grifflöchern erleichtern das Arbeiten mit dem niedern Hobel. Kerbschnittverzierungen. Initialen DH, Hauszeichen.
Funktion	
Zustand Kurz	
Zustand	
Bemerkung / Mas	
Multimedia	Bild: C:\MuseumPlus\Multimedia\NH Nr. 2000.515 (2).JPG



Inventar Nr. NH Nr. 2000.516
Bezeichnung Bohrwinde
Regionale Bezeich
Beteiligte
Datierung
Bereich Werkzeuge Holzbearbeitung
Klassifikation
Trachsler
Masse 13 cm Objektmass
Material / Technik
Beschriftung / Sig
Geogr. Bezug
Besitzer Museum Nutli Hüschi, Klosters
Fotografie / Doku NH 2000 16/7
Zugangsdatum
Standort Werkstatt Vitrine
Anzahl Teile
Literatur
Handel
Objekt-geschichte
Ankaufsdatum
Erworben von Sammlung Fritz Schoellhorn
Gekauft von Lehrer Margut 1919 für Fr. 5.--
Schenkung Georg Schoellhorn 1954
Eingangsart
Beschreibung Bohrwinde
Alle Teile aus Holz. Oberer Griff gedrechselt. Mit fix eingesetztem Bohrer. Kerbschitte. Jahrzahl 1696.
Funktion
Zustand Kurz
Zustand
Bemerkung / Mas
Multimedia Bild: C:\MuseumPlus\Multimedia\NH Nr. 2000.516.JPG



Inventar Nr. NH Nr. 2000.517
Bezeichnung Streichmass
Regionale Bezeich
Beteiligte
Datierung
Bereich Werkzeuge Holzbearbeitung
Klassifikation
Trachsler
Masse 11.5 x 6.5 x 3.5 cm Objektmass
Material / Technik
Beschriftung / Sig
Geogr. Bezug
Besitzer Museum Nutli Hüschi, Klosters
Fotografie / Doku NH 2000 16/8
Zugangsdatum
Standort Werkstatt Vitrine
Anzahl Teile
Literatur
Handel
Objekt-geschichte
Ankaufsdatum
Erworben von Sammlung Fritz Schoellhorn
Schenkung Georg Schoellhorn 1954
Eingangsart
Beschreibung Streichmass
Sehr schön gearbeiteter Griffteil: Nussbaum; Kerbschnitzereien,
2 Schenkel. Jahrzahl 1733.
Funktion
Zustand Kurz
Zustand
Bemerkung / Mas
Multimedia Bild: C:\MuseumPlus\Multimedia\NH Nr. 2000.517.JPG



Inventar Nr.	NH Nr. 2000.518
Bezeichnung	Säge
Regionale Bezeich	
Beteiligte	
Datierung	
Bereich	Werkzeuge Holzbearbeitung
Klassifikation	
Trachsler	
Masse	33.5 x 4.5 x 13 cm Objektmass
Material / Technik	
Beschriftung / Sig	
Geogr. Bezug	
Besitzer	Museum Nutli Hüschi, Klosters
Fotografie / Doku	NH 2000 16/9
Zugangsdatum	
Standort	Werkstatt Vitrine
Anzahl Teile	
Literatur	
Handel	
Objekt-geschichte	
Ankaufsdatum	
Erworben von	Sammlung Fritz Schoellhorn Schenkung Georg Schoellhorn 1954
Eingangsart	
Beschreibung	Gratsäge, Rückensäge Sägeblatt in Holzkörper eingesetzt. Holzkörper und Griffe aus einem Stück gearbeitet. Gekerbt: Einfache Bogenornamente und Jahrzahl 1655. Initialen HM, Hauszeichen
Funktion	
Zustand Kurz	
Zustand	
Bemerkung / Mas	
Multimedia	Bild: C:\MuseumPlus\Multimedia\NH Nr. 2000.518.JPG



Inventar Nr. NH Nr. 2000.524
Bezeichnung Hobel
Regionale Bezeich
Beteiligte
Datierung
Bereich Werkzeuge Holzbearbeitung
Klassifikation
Trachsler
Masse 26 x 6 x 6 cm Objektmass
Material / Technik
Beschriftung / Sig
Geogr. Bezug
Besitzer Museum Nutli Hüschi, Klosters
Fotografie / Doku NH 2000 16/15
Zugangsdatum
Standort Werkstatt Vitrine
Anzahl Teile
Literatur
Handel
Objekt-geschichte
Ankaufsdatum
Erworben von Gekauft von Erben Simon Guler 1997
Eingangsart
Beschreibung Profilhobel
Hohlkehle. Griffe kurz, gedrechselt.
Funktion
Zustand Kurz
Zustand
Bemerkung / Mas
Multimedia Bild: C:\MuseumPlus\Multimedia\NH Nr. 2000.524.JPG



Inventar Nr. NH Nr. 2000.525
Bezeichnung Holzgewindeschneider
Regionale Bezeich
Beteiligte
Datierung
Bereich Werkzeuge Holzbearbeitung
Klassifikation
Trachsler
Masse 21 x 5 x 4.8 cm Objektmass
Material / Technik Holz
Beschriftung / Sig
Geogr. Bezug
Besitzer Museum Nutli Hüschi, Klosters
Fotografie / Doku NH 2000 16/16
Zugangsdatum
Standort Werkstatt Vitrine
Anzahl Teile
Literatur
Handel
Objekt-geschichte
Ankaufsdatum
Erworben von Gekauft von Erben Simon Guler 1997
Eingangsart
Beschreibung Holzgewindeschneider
Sohle mit Holzschrauben von oben fixiert.
Funktion
Zustand Kurz
Zustand
Bemerkung / Mas
Multimedia Bild: C:\MuseumPlus\Multimedia\NH Nr. 2000.525.JPG



Inventar Nr. NH Nr. 2000.526

Bezeichnung Holzgewindeschneider

Regionale Bezeichnung

Beteiligte

Datierung

Bereich Werkzeuge Holzbearbeitung

Klassifikation

Trachsler

Masse

Material / Technik Holz

Beschriftung / Sig

Geogr. Bezug

Besitzer Museum Nutli Hüschi, Klosters

Fotografie / Doku NH 2000 16/17

Zugangsdatum

Standort Werkstatt Vitrine

Anzahl Teile

Literatur

Handel

Objekt-geschichte

Ankaufsdatum

Erworben von Sammlung Fritz Schoellhorn
Gekauft von Antiquar Schwabe, Davos 1928 für Fr. 5.--
Schenkung Georg Schoellhorn 1954

Eingangsart

Beschreibung Holzgewindeschneider
Sohle mit Mutterschrauben von unten fixiert. Messer fix eingesetzt. Kurze Lederschleife. Einfache Kerbschnitzerei.
Rundum eingekerbt:

Funktion

Zustand Kurz

Zustand

Bemerkung / Mas

Multimedia Bild: C:\MuseumPlus\Multimedia\NH Nr. 2000.526.JPG



Inventar Nr. NH Nr. 2000.527
Bezeichnung Hobel
Regionale Bezeich
Beteiligte
Datierung
Bereich Werkzeuge Holzbearbeitung
Klassifikation
Trachsler
Masse 25 x 6 x 5.5 cm Objektmass
Material / Technik
Beschriftung / Sig
Geogr. Bezug
Besitzer Museum Nutli Hüschi, Klosters
Fotografie / Doku NH 2000 16/19
Zugangsdatum
Standort Werkstatt Vitrine
Anzahl Teile
Literatur
Handel
Objekt-geschichte
Ankaufsdatum
Erworben von Gekauft von Erben Simon Guler 1997
Eingangsart
Beschreibung Profilhobel
Hohlkehle. Vorn kurzer gedrechselter Griff.
Funktion
Zustand Kurz
Zustand
Bemerkung / Mas
Multimedia Bild: C:\MuseumPlus\Multimedia\NH Nr. 2000.527.JPG



Inventar Nr. NH Nr. 2000.528

Bezeichnung Hobel

Regionale Bezeichn.

Beteiligte

Datierung

Bereich Werkzeuge Holzbearbeitung

Klassifikation

Trachsler

Masse 25 x 6.5 x 4 cm Objektmass

Material / Technik

Beschriftung / Sig

Geogr. Bezug

Besitzer Museum Nutli Hüschi, Klosters

Fotografie / Doku NH 2000 16/18

Zugangsdatum

Standort Werkstatt Vitrine

Anzahl Teile

Literatur

Handel

Objekt-geschichte

Ankaufsdatum

Erworben von Schenkung Hans und Leo Guler, Klosters 1996

Eingangsart

Beschreibung Profilhobel
Flache Hohlkehle. Hinten abgebrochener Griff (das ursprüngliche Eisen war entsprechend kürzer). Stempel HG.

Funktion

Zustand Kurz

Zustand

Bemerkung / Mas

Multimedia Bild: C:\MuseumPlus\Multimedia\NH Nr. 2000.528.JPG



Inventar Nr. NH Nr. 2000.529

Bezeichnung Hobel

Regionale Bezeich

Beteiligte

Datierung

Bereich Werkzeuge Holzbearbeitung

Klassifikation

Trachsler

Masse 28.5 x 6.5 cm Objektmass

Material / Technik

Beschriftung / Sig

Geogr. Bezug

Besitzer Museum Nutli Hüschi, Klosters

Fotografie / Doku NH 2000 16/20

Zugangsdatum

Standort Werkstatt Vitrine

Anzahl Teile

Literatur

Handel

Objekt-geschichte

Ankaufsdatum

Erworben von Sammlung Fritz Schoellhorn
Schenkung Georg Schoellhorn 1954

Eingangsart

Beschreibung Schlichthobel
Schiffelförmig. Horn zur Schnecke geformt. Einfache Kerbschnitt-
verzierungen. Gekerbt und Brandzeichen: 16 H Hz I 51.

Funktion

Zustand Kurz

Zustand

Bemerkung / Mas

Multimedia Bild: C:\MuseumPlus\Multimedia\NH Nr. 2000.529.JPG



Inventar Nr. NH Nr. 2000.530
Bezeichnung Hobel
Regionale Bezeich
Beteiligte
Datierung
Bereich Werkzeuge Holzbearbeitung
Klassifikation
Trachsler
Masse 24 x 6.5 x 5 cm Objektmass
Material / Technik
Beschriftung / Sig
Geogr. Bezug
Besitzer Museum Nutli Hüschi, Klosters
Fotografie / Doku NH 2000 16/22
Zugangsdatum
Standort Werkstatt Vitrine
Anzahl Teile
Literatur
Handel
Objekt-geschichte
Ankaufsdatum
Erworben von Gekauft von Erben Simon Guler 1997
Eingangsart
Beschreibung Putzhobel
Sehr kurze, gedrechselte Griffe, der hintere gekürzt (neues Eisen mit Stempel). Prägung auf Hobel: PF, JK. Sohle mit eingesetztem Flick.
Funktion
Zustand Kurz
Zustand
Bemerkung / Mas
Multimedia Bild: C:\MuseumPlus\Multimedia\NH Nr. 2000.530.JPG



Inventar Nr. NH Nr. 2000.531

Bezeichnung Hobel

Regionale Bezeich

Beteiligte

Datierung

Bereich Werkzeuge Holzbearbeitung

Klassifikation

Trachsler

Masse 22 x 6 x 5.5 cm Objektmass

Material / Technik

Beschriftung / Sig

Geogr. Bezug

Besitzer Museum Nutli Hüschi, Klosters

Fotografie / Doku NH 2000 16/21

Zugangsdatum

Standort Werkstatt Vitrine

Anzahl Teile

Literatur

Handel

Objekt-geschichte

Ankaufsdatum

Erworben von Sammlung Fritz Schboellhorn
Schenkung Georg Schoellhorn 1954

Eingangsart

Beschreibung Putzhobel
Aelterer Hobel. Horn mit einfacher Schnecke. Sehr kurzer Keil. Tiefe Kerbschnitte im Spanloch. Aus der Sohle hinten ein Stück ausgebrochen. Geschnitzt: BK.

Funktion

Zustand Kurz

Zustand

Bemerkung / Mas

Multimedia Bild: C:\MuseumPlus\Multimedia\NH Nr. 2000.531.JPG



Inventar Nr. NH Nr. 2000.532
Bezeichnung Hobel
Regionale Bezeich
Beteiligte
Datierung
Bereich Werkzeuge Holzbearbeitung
Klassifikation
Trachsler
Masse 24.5 x 4.5 x 5. cm Objektmass
Material / Technik
Beschriftung / Sig
Geogr. Bezug
Besitzer Museum Nutli Hüschi, Klosters
Fotografie / Doku NH 2000 17/3
Zugangsdatum
Standort Werkstatt Vitrine
Anzahl Teile
Literatur
Handel
Objekt-geschichte
Ankaufsdatum
Erworben von Sammlung Fritz Schoellhorn
Schenkung Georg Schoellhorn 1954
Eingangsart
Beschreibung Rundhobel
Schmaler Hobel. Eisen mit Stempel LN.
Geschnitzt: Jahrzahl 1663. Einfache Kerbschnittverzierungen.
Funktion
Zustand Kurz
Zustand
Bemerkung / Mas
Multimedia Bild: C:\MuseumPlus\Multimedia\NH Nr. 2000.532.JPG



Inventar Nr. NH Nr. 2000.533
Bezeichnung Streichmass
Regionale Bezeichnung
Beteiligte
Datierung
Bereich Werkzeuge Holzbearbeitung
Klassifikation
Trachsler
Masse 10 x 2.5 x 4 cm Objektmass
Material / Technik
Beschriftung / Sig
Geogr. Bezug
Besitzer Museum Nutli Hüschi, Klosters
Fotografie / Doku NH 2000 16/24
Zugangsdatum
Standort Werkstatt Vitrine
Anzahl Teile
Literatur
Handel
Objekt-geschichte
Ankaufsdatum
Erworben von Sammlung Fritz Schoellhorn
Schenkung Georg Schoellhorn 1954
Eingangsart
Beschreibung Streichmass
Einfache Ausführung. 2 Schenkel, Keile fehlen. Griff mit Kerb-
schnittverzierungen.
Funktion
Zustand Kurz
Zustand
Bemerkung / Mas
Multimedia Bild: C:\MuseumPlus\Multimedia\NH Nr. 2000.533.JPG



Inventar Nr. NH Nr. 2000.534
Bezeichnung Hobel
Regionale Bezeich
Beteiligte
Datierung
Bereich Werkzeuge Holzbearbeitung
Klassifikation
Trachsler
Masse 16 x 8 cm Objektmass
Material / Technik
Beschriftung / Sig
Geogr. Bezug
Besitzer Museum Nutli Hüschi, Klosters
Fotografie / Doku NH 2000 16/25
Zugangsdatum
Standort Werkstatt Vitrine
Anzahl Teile
Literatur
Handel
Objekt-geschichte
Ankaufsdatum
Erworben von Sammlung Fritz Schoellhorn
Schenkung Georg Schoellhorn 1954
Eingangsart
Beschreibung Nuthobel
Nussbaum. Schöne Kerbschnitzerei: 17 P Hz. M 22.
Funktion
Zustand Kurz
Zustand
Bemerkung / Mas
Multimedia Bild: C:\MuseumPlus\Multimedia\NH Nr. 2000.534.JPG



Inventar Nr. NH Nr. 2000.535
Bezeichnung Hobel
Regionale Bezeich
Beteiligte
Datierung
Bereich Werkzeuge Holzbearbeitung
Klassifikation
Trachsler
Masse
Material / Technik
Beschriftung / Sig
Geogr. Bezug
Besitzer Museum Nutli Hüschi, Klosters
Fotografie / Doku NH 2000 16/26
Zugangsdatum
Standort Werkstatt Vitrine
Anzahl Teile
Literatur
Handel
Objekt-geschichte
Ankaufsdatum
Erworben von Gekauft von Erben Simon Guler 1997
Eingangsart
Beschreibung Putzhobel
Leicht schiffelförmig. Horn mit gedrechsleter Schnecke. Kurzer Keil. Kerbschnitte in und vor dem Spanloch. Geschnitzt: HF. Hauszeichen (gebrannt).
Funktion
Zustand Kurz
Zustand
Bemerkung / Mas
Multimedia Bild: C:\MuseumPlus\Multimedia\NH Nr. 2000.535.JPG



Inventar Nr. NH Nr. 2000.536

Bezeichnung Hobel

Regionale Bezeich

Beteiligte

Datierung

Bereich Werkzeuge Holzbearbeitung

Klassifikation

Trachsler

Masse 13 x 4 cm Objektmass

Material / Technik

Beschriftung / Sig

Geogr. Bezug

Besitzer Museum Nutli Hüschi, Klosters

Fotografie / Doku NH 2000 16/27

Zugangsdatum

Standort Werkstatt Vitrine

Anzahl Teile

Literatur

Handel

Objekt-geschichte

Ankaufsdatum

Erworben von Sammlung Fritz Schoellhorn
Schenkung Georg Schoellhorn 1954

Eingangsart

Beschreibung Ausputzhobel
Kleines Hóbeli. Leicht schiffliifórmig. Gekerbte Verzierungen im Spanloch und seitlich. Horn ersetzt. Geschnitzt: 1748 und IDW.

Funktion

Zustand Kurz

Zustand

Bemerkung / Mas

Multimedia Bild: C:\MuseumPlus\Multimedia\NH Nr. 2000.536.JPG



Inventar Nr. NH Nr. 2000.537
Bezeichnung Hobel
Regionale Bezeich
Beteiligte
Datierung
Bereich Werkzeuge Holzbearbeitung
Klassifikation
Trachsler
Masse 12.5 x 5 x 5.5 cm Objektmass
Material / Technik
Beschriftung / Sig
Geogr. Bezug
Besitzer Museum Nutli Hüschi, Klosters
Fotografie / Doku NH 2000 16/28
Zugangsdatum
Standort Werkstatt Vitrine
Anzahl Teile
Literatur
Handel
Objekt-geschichte
Ankaufsdatum
Erworben von Sammlung Fritz Schoellhorn
Schenkung Georg Schoellhorn 1954
Eingangsart
Beschreibung Stoppobel
Kleines Hübeli. Metallsohle. Geschnitzt: Rosette, Ornamente, 1823, CZ.
Funktion
Zustand Kurz
Zustand
Bemerkung / Mas
Multimedia Bild: C:\MuseumPlus\Multimedia\NH Nr. 2000.537.JPG



Inventar Nr. NH Nr. 2000.538
Bezeichnung Hobel
Regionale Bezeich
Beteiligte
Datierung
Bereich Werkzeuge Holzbearbeitung
Klassifikation
Trachsler
Masse 20 x 2.5 x 11.5 cm Objektmass
Material / Technik
Beschriftung / Sig
Geogr. Bezug
Besitzer Museum Nutli Hüschi, Klosters
Fotografie / Doku NH 2000 17/2
Zugangsdatum
Standort Werkstatt Vitrine
Anzahl Teile
Literatur
Handel
Objekt-geschichte
Ankaufsdatum
Erworben von Sammlung Fritz Schoellhorn
Schenkung Georg Schoellhorn 1954
Eingangsart
Beschreibung Grundhobel
Flügelmutter z. Fixieren des Eisens.
Funktion
Zustand Kurz
Zustand
Bemerkung / Mas
Multimedia Bild: C:\MuseumPlus\Multimedia\NH Nr. 2000.538.JPG



Inventar Nr. NH Nr. 2000.542
Bezeichnung Bohrer
Regionale Bezeich
Beteiligte
Datierung
Bereich Werkzeuge Holzbearbeitung
Klassifikation
Trachsler
Masse
Material / Technik
Beschriftung / Sig
Geogr. Bezug
Besitzer Museum Nutli Hüschi, Klosters
Fotografie / Doku NH 2000 17/7
Zugangsdatum
Standort Werkstatt
Anzahl Teile
Literatur
Handel
Objekt-geschichte
Ankaufsdatum
Erworben von Gekauft von Erben Simon Guler 1997
Eingangsart
Beschreibung Handbohrer
Rund.
Funktion
Zustand Kurz
Zustand
Bemerkung / Mas
Multimedia Bild: C:\MuseumPlus\Multimedia\NH Nr. 2000.542.JPG



Inventar Nr. NH Nr. 2000.543
Bezeichnung Winkel
Regionale Bezeich
Beteiligte
Datierung
Bereich Werkzeuge Holzbearbeitung
Klassifikation
Trachsler
Masse
Material / Technik
Beschriftung / Sig
Geogr. Bezug
Besitzer Museum Nutli Hüschi, Klosters
Fotografie / Doku NH 2000 17/8
Zugangsdatum
Standort Werkstatt
Anzahl Teile
Literatur
Handel
Objekt-geschichte
Ankaufsdatum
Erworben von Gekauft von Erben Simon Guler 1997
Eingangsart
Beschreibung Winkel
Zwei 90°-, ein 45°-Winkel.
Funktion
Zustand Kurz
Zustand
Bemerkung / Mas
Multimedia Bild: C:\MuseumPlus\Multimedia\NH Nr. 2000.543.JPG

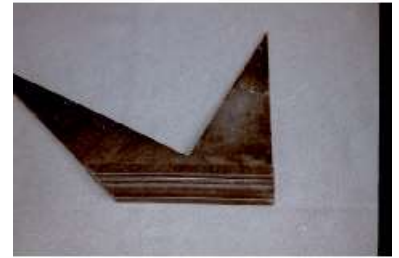

Inventar Nr. NH Nr. 2000.519
Bezeichnung Hobel
Regionale Bezeich
Beteiligte
Datierung
Bereich Werkzeuge Holzbearbeitung
Klassifikation
Trachsler
Masse 26.5 x 5.5 x 6.5 cm Objektmass
Material / Technik
Beschriftung / Sig
Geogr. Bezug
Besitzer Museum Nutli Hüschi, Klosters
Fotografie / Doku NH 2000 16/10
Zugangsdatum
Standort Werkstatt Vitrine
Anzahl Teile
Literatur
Handel
Objekt-geschichte
Ankaufsdatum
Erworben von Gekauft von Erben Simon Guler 1997
Eingangsart
Beschreibung Fensterhobel mit Glasnut
Nussbaum.
Funktion
Zustand Kurz
Zustand
Bemerkung / Mas
Multimedia Bild: C:\MuseumPlus\Multimedia\NH Nr. 2000.519.JPG



Inventar Nr. NH Nr. 2000.520
Bezeichnung Hobel
Regionale Bezeich
Beteiligte
Datierung
Bereich Werkzeuge Holzbearbeitung
Klassifikation
Trachsler
Masse 23 x 4.5 x 5.5 cm Objektmass
Material / Technik
Beschriftung / Sig
Geogr. Bezug
Besitzer Museum Nutli Hüschi, Klosters
Fotografie / Doku NH 2000 16/11
Zugangsdatum
Standort Werkstatt Vitrine
Anzahl Teile
Literatur
Handel
Objekt-geschichte
Ankaufsdatum
Erworben von
Eingangsart
Beschreibung Schiffhobel
Gallionsartiges Horn. Jahrzahl 1719 und Initialen IP. Reliefschnitzerei ums Spanloch. Hauszeichen.
Funktion
Zustand Kurz
Zustand
Bemerkung / Mas
Multimedia Bild: C:\MuseumPlus\Multimedia\NH Nr. 2000.520.JPG



Inventar Nr. NH Nr. 2000.521
Bezeichnung Hobel
Regionale Bezeich
Beteiligte
Datierung
Bereich Werkzeuge Holzbearbeitung
Klassifikation
Trachsler
Masse 29 x 7.5 x 6.5 cm Objektmass
Material / Technik
Beschriftung / Sig
Geogr. Bezug
Besitzer Museum Nutli Hüschi, Klosters
Fotografie / Doku NH 2000 16/12
Zugangsdatum
Standort Werkstatt Vitrine
Anzahl Teile
Literatur
Handel
Objekt-geschichte
Ankaufsdatum
Erworben von Gekauft von Erben Simon Guler 1997
Eingangsart
Beschreibung Schlichthobel
Nussbaum. Geschwungenes Horn.
Funktion
Zustand Kurz
Zustand
Bemerkung / Mas
Multimedia Bild: C:\MuseumPlus\Multimedia\NH Nr. 2000.521.JPG



Inventar Nr. NH Nr. 2000.522
Bezeichnung Hobel
Regionale Bezeich
Beteiligte
Datierung
Bereich Werkzeuge Holzbearbeitung
Klassifikation
Trachsler
Masse 20.5 x 6 x 6.5 cm Objektmass
Material / Technik
Beschriftung / Sig
Geogr. Bezug
Besitzer Museum Nutli Hüschi, Klosters
Fotografie / Doku NH 2000 16/13
Zugangsdatum
Standort Werkstatt Vitrine
Anzahl Teile
Literatur
Handel
Objekt-geschichte
Ankaufsdatum
Erworben von Gekauft von Erben Simon Guler 1997
Eingangsart
Beschreibung Rundhobel
Brandzeichen JV. Mit Bleistift: 46 mm (Eisen), S. Guler.
Funktion
Zustand Kurz
Zustand
Bemerkung / Mas
Multimedia Bild: C:\MuseumPlus\Multimedia\NH Nr. 2000.522.JPG



Inventar Nr. NH Nr. 2000.523
Bezeichnung Bohrer
Regionale Bezeich
Beteiligte
Datierung
Bereich Werkzeuge Holzbearbeitung
Klassifikation
Trachsler
Masse 9 x 4.5 x 2.5 cm Objektmass
Material / Technik
Beschriftung / Sig
Geogr. Bezug
Besitzer Museum Nutli Hüschi, Klosters
Fotografie / Doku NH 2000 16/14
Zugangsdatum
Standort Werkstatt Vitrine
Anzahl Teile
Literatur
Handel
Objekt-geschichte
Ankaufsdatum
Erworben von Sammlung Fritz Schoellhorn
Schenkung Georg Schoellhorn 1954
Eingangsart
Beschreibung Spundbohrer
Klinge und Bohrer fix in Griff eingesetzt.
Jahrzahlen und Initialen: 1689 HR, 18 HB 00. Hauszeichen.
Funktion
Zustand Kurz
Zustand
Bemerkung / Mas
Multimedia Bild: C:\MuseumPlus\Multimedia\NH Nr. 2000.523.JPG



Inventar Nr. NH Nr. 2000.544
Bezeichnung Säge
Regionale Bezeich
Beteiligte
Datierung
Bereich Werkzeuge Holzbearbeitung
Klassifikation
Trachsler
Masse 87 x 8.5 cm Objektmass
Material / Technik
Beschriftung / Sig
Geogr. Bezug
Besitzer Museum Nutli Hüschi, Klosters
Fotografie / Doku NH 2000 17/11
Zugangsdatum
Standort Werkstatt
Anzahl Teile
Literatur
Handel
Objekt-geschichte
Ankaufsdatum
Erworben von Gekauft von Erben Simon Guler 1997
Eingangsart
Beschreibung Bogensäge
Ohne Bogen. Eingespannt im Sägefeilenkloben 2000.459.
Funktion
Zustand Kurz
Zustand
Bemerkung / Mas
Multimedia Bild: C:\MuseumPlus\Multimedia\NH Nr. 2000.544.JPG



Inventar Nr. NH Nr. 2000.551
Bezeichnung Reifstuhl
Regionale Bezeich
Beteiligte
Datierung
Bereich Werkzeuge Holzbearbeitung
Klassifikation
Trachsler
Masse 177 cm Objektmass
Material / Technik
Beschriftung / Sig
Geogr. Bezug
Besitzer Museum Nutli Hüschi, Klosters
Fotografie / Doku NH 2000 17/15
Zugangsdatum
Standort Stallhof
Anzahl Teile
Literatur
Handel
Objekt-geschichte
Ankaufsdatum
Erworben von Schenkung Anton Guler-Jegen, Selfranga
1991
Eingangsart
Beschreibung Reifstuel
Gerät zum Festhalten von Werkstücken, z.B. von Stielen.
Verstellbarer Kopf. Darauf gekerbt: Initialen C Hauszeichen G,
Jahrzahl 1860.
Funktion
Zustand Kurz
Zustand
Bemerkung / Mas
Multimedia Bild: C:\MuseumPlus\Multimedia\NH Nr. 2000.551.JPG



Inventar Nr. NH Nr. 2000.558
Bezeichnung Senkblei
Regionale Bezeich
Beteiligte
Datierung
Bereich Werkzeuge Holzbearbeitung und andere
Klassifikation
Trachsler
Masse 13.5 cm Objektmass
Material / Technik
Beschriftung / Sig
Geogr. Bezug
Besitzer Museum Nutli Hüschi, Klosters
Fotografie / Doku NH 2000 14/31
Zugangsdatum
Standort Werkstatt
Anzahl Teile
Literatur
Handel
Objekt-geschichte
Ankaufsdatum
Erworben von Gekauft von Erben Simon Guler 1997
Eingangsart
Beschreibung Senkblei
Prisma-Form, achtkantig.
Funktion
Zustand Kurz
Zustand
Bemerkung / Mas
Multimedia Bild: C:\MuseumPlus\Multimedia\NH Nr. 2000.558.JPG



Inventar Nr. NH Nr. 2001.043
Bezeichnung Säge
Regionale Bezeich
Beteiligte
Datierung
Bereich Werkzeuge Holzbearbeitung
Klassifikation
Trachsler
Masse 151 x 14 cm Objektmass
Material / Technik
Beschriftung / Sig
Geogr. Bezug
Besitzer Museum Nutli Hüschi, Klosters
Fotografie / Doku NH 2001 01/10
Zugangsdatum
Standort Kulturgüterschutzraum
Anzahl Teile
Literatur
Handel
Objekt-geschichte
Ankaufsdatum
Erworben von Schenkung Dorli Wolf, Buchen 2000
Eingangsart
Beschreibung Waldsäge
Geschwungene Zahnreihe. Griffe gedrechselt.
Funktion
Zustand Kurz
Zustand
Bemerkung / Mas
Multimedia Bild: C:\MuseumPlus\Multimedia\NH Nr. 2001.043.JPG



Inventar Nr. NH Nr. 2001.139
Bezeichnung Säge
Regionale Bezeichnung
Beteiligte
Datierung
Bereich Werkzeuge Holzbearbeitung
Klassifikation
Trachsler
Masse 25.5 x 8.5 cm Objektmass
Material / Technik
Beschriftung / Sig
Geogr. Bezug
Besitzer Museum Nutli Hüschi, Klosters
Fotografie / Doku NH 2001 04/10
Zugangsdatum
Standort Kulturgüterschutzraum
Anzahl Teile
Literatur
Handel
Objekt-geschichte
Ankaufsdatum
Erworben von Schenkung Hans und Leo Guler, Klosters 1996
Eingangsart
Beschreibung 2 Fuchsschwänze
Funktion
Zustand Kurz
Zustand
Bemerkung / Mas
Multimedia Bild: C:\MuseumPlus\Multimedia\NH Nr. 2001.139.JPG



Inventar Nr. NH Nr. 2001.142
Bezeichnung Bohrer
Regionale Bezeich
Beteiligte
Datierung
Bereich Werkzeuge Holzbearbeitung
Klassifikation
Trachsler
Masse 42 cm Objektmass
Material / Technik
Beschriftung / Sig
Geogr. Bezug
Besitzer Museum Nutli Hüschi, Klosters
Fotografie / Doku NH 2001 04/13
Zugangsdatum
Standort Kulturgüterschutzraum
Anzahl Teile
Literatur
Handel
Objekt-geschichte
Ankaufsdatum
Erworben von Schenkung Hans und Leo Guler, Klosters 1996
Eingangsart
Beschreibung Brustbohrmaschine, Brustleier
Amerikanisches Modell. 2 Uebersetzungen, Anschlag fehlt.
Funktion
Zustand Kurz
Zustand
Bemerkung / Mas
Multimedia Bild: C:\MuseumPlus\Multimedia\NH Nr. 2001.142.JPG



Inventar Nr. NH Nr. 2001.143
Bezeichnung Zangen
Regionale Bezeich
Beteiligte
Datierung
Bereich Werkzeuge Holzbearbeitung
Klassifikation
Trachsler
Masse 21 cm Objektmass
Material / Technik
Beschriftung / Sig
Geogr. Bezug
Besitzer Museum Nutli Hüschi, Klosters
Fotografie / Doku NH 2001 04/14
Zugangsdatum
Standort Kulturgüterschutzraum
Anzahl Teile
Literatur
Handel
Objekt-geschichte
Ankaufsdatum
Erworben von Schenkung Hans und Leo Guler, Klosters 1996
Eingangsart
Beschreibung 3 Beisszangen
Grösse 3, 6, unbekannt.
Funktion
Zustand Kurz
Zustand
Bemerkung / Mas
Multimedia Bild: C:\MuseumPlus\Multimedia\NH Nr. 2001.143.JPG



Inventar Nr. NH Nr. 2001.149
Bezeichnung Säge
Regionale Bezeich
Beteiligte
Datierung
Bereich Werkzeuge Holzbearbeitung
Klassifikation
Trachsler
Masse 70.5 cm Objektmass
Material / Technik
Beschriftung / Sig
Geogr. Bezug
Besitzer Museum Nutli Hüschi, Klosters
Fotografie / Doku NH 2001 04/24
Zugangsdatum
Standort Kulturgüterschutzraum
Anzahl Teile
Literatur
Handel
Objekt-geschichte
Ankaufsdatum
Erworben von Schenkung Johannes Kasper, Klosters 2000
Eingangsart
Beschreibung Fuchschwanz
Grosses Sägeblatt, rostig. Handgriff Holz.
Funktion
Zustand Kurz
Zustand
Bemerkung / Mas
Multimedia Bild: C:\MuseumPlus\Multimedia\NH Nr. 2001.149.JPG



Inventar Nr. NH Nr. 2001.151
Bezeichnung Reisschiene/Massstab
Regionale Bezeich
Beteiligte
Datierung
Bereich Werkzeuge Holzbearbeitung und andere
Klassifikation
Trachsler
Masse 68 x 5 cm Objektmass
Material / Technik
Beschriftung / Sig
Geogr. Bezug
Besitzer Museum Nutli Hüschi, Klosters
Fotografie / Doku NH 2001 04/25
Zugangsdatum
Standort Kulturgüterschutztaum
Anzahl Teile
Literatur
Handel
Objekt-geschichte
Ankaufsdatum
Erworben von Schenkung Johannes Kasper, Klosters 2000
Eingangsart
Beschreibung Reisschiene/Massstab
Zolleinteilung.
Funktion
Zustand Kurz
Zustand
Bemerkung / Mas
Multimedia Bild: C:\MuseumPlus\Multimedia\NH Nr. 2001.151.JPG



Inventar Nr. NH Nr. 2001.152
Bezeichnung Hobel
Regionale Bezeich
Beteiligte
Datierung
Bereich Werkzeuge Holzbearbeitung
Klassifikation
Trachsler
Masse 71 x 3.5 x 6.5 cm Objektmass
Material / Technik
Beschriftung / Sig
Geogr. Bezug
Besitzer Museum Nutli Hüschi, Klosters
Fotografie / Doku NH 2001 04/27
Zugangsdatum
Standort Kulturgüterschutzraum
Anzahl Teile
Literatur
Handel
Objekt-geschichte
Ankaufsdatum
Erworben von Sammlung Fritz Schoellhorn 221
Schenkung Georg Schoellhorn 1954
Eingangsart
Beschreibung Fügsscheit
2 gedrechselte Holzgriffe.
Funktion
Zustand Kurz
Zustand
Bemerkung / Mas
Multimedia Bild: C:\MuseumPlus\Multimedia\NH Nr. 2001.152.JPG



Inventar Nr. NH Nr. 2001.125
Bezeichnung Geissfuss
Regionale Bezeich
Beteiligte
Datierung
Bereich Werkzeuge Holzbearbeitung
Klassifikation
Trachsler
Masse 78 cm Objektmass
Material / Technik
Beschriftung / Sig
Geogr. Bezug
Besitzer Museum Nutli Hüschi, Klosters
Fotografie / Doku NH 2001 03/25
Zugangsdatum
Standort Kulturgüterschutzraum
Anzahl Teile
Literatur
Handel
Objekt-geschichte
Ankaufsdatum
Erworben von Schenkung Hans und Leo Guler, Klosters 1996
Eingangsart
Beschreibung Geissfuss
Stempel Armbrust auf Vorderseite.
Funktion
Zustand Kurz
Zustand
Bemerkung / Mas
Multimedia Bild: C:\MuseumPlus\Multimedia\NH Nr. 2001.125.JPG



Inventar Nr. NH Nr. 2001.126
Bezeichnung Massstab
Regionale Bezeich
Beteiligte
Datierung
Bereich Werkzeuge Holzbearbeitung und andere
Klassifikation
Trachsler
Masse
Material / Technik
Beschriftung / Sig
Geogr. Bezug
Besitzer Museum Nutli Hüschi, Klosters
Fotografie / Doku NH 2001 03/26
Zugangsdatum
Standort Kulturgüterschutzraum
Anzahl Teile
Literatur
Handel
Objekt-geschichte
Ankaufsdatum
Erworben von Schenkung Hans und Leo Guler, Klosters 1996
Eingangsart
Beschreibung 3 Massstäbe
2 Zollmassstäbe, verschliessbar. 1 Stück defekt.
1 Massstab und 1 Lineal.
Funktion
Zustand Kurz
Zustand
Bemerkung / Mas
Multimedia Bild: C:\MuseumPlus\Multimedia\NH Nr. 2001.126.JPG



Inventar Nr. NH Nr. 2001.164
Bezeichnung Geissfuss
Regionale Bezeich
Beteiligte
Datierung
Bereich Werkzeuge Holzbearbeitung
Klassifikation
Trachsler
Masse 24.5 cm Objektmass
Material / Technik
Beschriftung / Sig
Geogr. Bezug
Besitzer Museum Nutli Hüschi, Klosters
Fotografie / Doku NH 2001 05/11
Zugangsdatum
Standort Kulturgüterschutzraum
Anzahl Teile
Literatur
Handel
Objekt-geschichte
Ankaufsdatum
Erworben von Schenkung Johannes Kasper, Klosters 2000
Eingangsart
Beschreibung 2 Geissfüsse
- Eisen, flach.
- Eisen, rund.
Funktion
Zustand Kurz
Zustand
Bemerkung / Mas
Multimedia Bild: C:\MuseumPlus\Multimedia\NH Nr. 2001.164.JPG



Inventar Nr. NH Nr. 2001.165
Bezeichnung Säge
Regionale Bezeich
Beteiligte
Datierung
Bereich Werkzeuge Holzbearbeitung
Klassifikation
Trachsler
Masse 14 cm Objektmass
Material / Technik
Beschriftung / Sig
Geogr. Bezug
Besitzer Museum Nutli Hüschi, Klosters
Fotografie / Doku NH 2001 05/12
Zugangsdatum
Standort Kulturgüterschutzraum
Anzahl Teile
Literatur
Handel
Objekt-geschichte
Ankaufsdatum
Erworben von Schenkung Hans und Leo Guler, Klosters 1996
Eingangsart
Beschreibung Gratsäge, Feinsäge
Rücken und Griff aus einem Stück Metall gearbeitet.
Funktion
Zustand Kurz
Zustand
Bemerkung / Mas
Multimedia Bild: C:\MuseumPlus\Multimedia\NH Nr. 2001.165.JPG



Inventar Nr. NH Nr. 2001.166

Bezeichnung Gargelmesser

Regionale Bezeich

Beteiligte

Datierung

Bereich Werkzeuge Holzbearbeitung

Klassifikation

Trachsler

Masse 85 cm Objektmass

Material / Technik

Beschriftung / Sig

Geogr. Bezug

Besitzer Museum Nutli Hüschi, Klosters

Fotografie / Doku NH 2001 05/13

Zugangsdatum

Standort Kulturgüterschutzraum

Anzahl Teile

Literatur

Handel

Objekt-geschichte

Ankaufsdatum

Erworben von Sammlung Fritz Schoellhorn
Schenkung Georg Schoellhorn 1954

Eingangsart

Beschreibung Gargelmesser
Geschwungener Holzstiel. Messer zugespitzt.
Mit dem Gargelmesser hob man eine Nut aus den Dauben der Binner. In diese Nut wurde dann der Boden des Binner eingezogen. Evtl. auch zum Nachschneiden von Zapfenlöchern oder zum Schneiden von

Funktion

Zustand Kurz

Zustand

Bemerkung / Mas

Multimedia Bild: C:\MuseumPlus\Multimedia\NH Nr. 2001.166.JPG



Inventar Nr. NH Nr. 2001.167
Bezeichnung Ziehmesser
Regionale Bezeich
Beteiligte
Datierung
Bereich Werkzeuge Holzbearbeitung
Klassifikation
Trachsler
Masse 23 cm Objektmass
Material / Technik
Beschriftung / Sig
Geogr. Bezug
Besitzer Museum Nutli Hüschi, Klosters
Fotografie / Doku NH 2001 05/14
Zugangsdatum
Standort Kulturgüterschutzraum
Anzahl Teile
Literatur
Handel
Objekt-geschichte
Ankaufsdatum
Erworben von Schenkung Johannes Kasper, Klosters 2000
Eingangsart
Beschreibung Zugmesser
Griffe gedrechselet.
Funktion
Zustand Kurz
Zustand
Bemerkung / Mas
Multimedia Bild: C:\MuseumPlus\Multimedia\NH Nr. 2001.167.JPG



Inventar Nr. NH Nr. 2001.168
Bezeichnung Hobel
Regionale Bezeich
Beteiligte
Datierung
Bereich Werkzeuge Holzbearbeitung
Klassifikation
Trachsler
Masse 79.5 cm Objektmass
Material / Technik
Beschriftung / Sig
Geogr. Bezug
Besitzer Museum Nutli Hüschi, Klosters
Fotografie / Doku NH 2001 05/15
Zugangsdatum
Standort Kulturgüterschutzraum
Anzahl Teile
Literatur
Handel
Objekt-geschichte
Ankaufsdatum
Erworben von Schenkung Hans und Leo Guler,
Klosters 1996
Eingangsart
Beschreibung Rauhbank
Beim Spanloch Initialen K und C ?.
Funktion
Zustand Kurz
Zustand
Bemerkung / Mas
Multimedia Bild: C:\MuseumPlus\Multimedia\NH Nr. 2001.168.JPG



Inventar Nr. NH Nr. 2001.169
Bezeichnung Hobel
Regionale Bezeich
Beteiligte
Datierung
Bereich Werkzeuge Holzbearbeitung
Klassifikation
Trachsler
Masse 31.5 cm Objektmass
Material / Technik
Beschriftung / Sig
Geogr. Bezug
Besitzer Museum Nutli Hüschi, Klosters
Fotografie / Doku NH 2001 05/16
Zugangsdatum
Standort Kulturgüterschutzraum
Anzahl Teile
Literatur
Handel
Objekt-geschichte
Ankaufsdatum
Erworben von Schenkung Hans und Leo Guler, Klosters 1996
Eingangsart
Beschreibung Schrophobel
Auf Messer: Marke Johnson & Spears. Caststeel.
Funktion
Zustand Kurz
Zustand
Bemerkung / Mas
Multimedia Bild: C:\MuseumPlus\Multimedia\NH Nr. 2001.169.JPG



Inventar Nr. NH Nr. 2001.170
Bezeichnung Hobel
Regionale Bezeich
Beteiligte
Datierung
Bereich Werkzeuge Holzbearbeitung
Klassifikation
Trachsler
Masse 26 x 3 x 8.2 cm Objektmass
Material / Technik
Beschriftung / Sig
Geogr. Bezug
Besitzer Museum Nutli Hüschi, Klosters
Fotografie / Doku NH 2001 05/18
Zugangsdatum
Standort Kulturgüterschutzraum
Anzahl Teile
Literatur
Handel
Objekt-geschichte
Ankaufsdatum
Erworben von Schenkung Hans und Leo Guler, Klosters 1996
Eingangsart
Beschreibung Profilhobel
Karnies.
Funktion
Zustand Kurz
Zustand
Bemerkung / Mas
Multimedia Bild: C:\MuseumPlus\Multimedia\NH Nr. 2001.170.JPG



Inventar Nr. NH Nr. 2001.171
Bezeichnung Hobel
Regionale Bezeich
Beteiligte
Datierung
Bereich Werkzeuge Holzbearbeitung
Klassifikation
Trachsler
Masse 05 cm Objektmass
Material / Technik
Beschriftung / Sig
Geogr. Bezug
Besitzer Museum Nutli Hüschi, Klosters
Fotografie / Doku NH 2001 05/17
Zugangsdatum
Standort Kulturgüterschutzraum
Anzahl Teile
Literatur
Handel
Objekt-geschichte
Ankaufsdatum
Erworben von Schenkung Hans und Leo Guler, Klosters 1996
Eingangsart
Beschreibung Profilhobel
Hohlkehle.
Funktion
Zustand Kurz
Zustand
Bemerkung / Mas
Multimedia Bild: C:\MuseumPlus\Multimedia\NH Nr. 2001.171.JPG



Inventar Nr. NH Nr. 2001.172
Bezeichnung Holzhammer
Regionale Bezeich
Beteiligte
Datierung
Bereich Werkzeuge Holzbearbeitung
Klassifikation
Trachsler
Masse 105 cm Objektmass
Material / Technik Holz
Beschriftung / Sig
Geogr. Bezug
Besitzer Museum Nutli Hüschi, Klosters
Fotografie / Doku NH 2001 05/19
Zugangsdatum
Standort Kulturgüterschutzraum
Anzahl Teile
Literatur
Handel
Objekt-geschichte
Ankaufsdatum
Erworben von Schenkung Hans und Leo Guler, Klosters 1996
Eingangsart
Beschreibung Schreinerklüpfel
Holz.
Funktion
Zustand Kurz
Zustand
Bemerkung / Mas
Multimedia Bild: C:\MuseumPlus\Multimedia\NH Nr. 2001.172.JPG



Inventar Nr. NH Nr. 2001.173
Bezeichnung Hobel
Regionale Bezeich
Beteiligte
Datierung
Bereich Werkzeuge Holzbearbeitung
Klassifikation
Trachsler
Masse 25 x 5 x 6.5 cm Objektmass
Material / Technik
Beschriftung / Sig
Geogr. Bezug
Besitzer Museum Nutli Hüschi, Klosters
Fotografie / Doku NH 2001 05/20
Zugangsdatum
Standort Kulturgüterschutzraum
Anzahl Teile
Literatur
Handel
Objekt-geschichte
Ankaufsdatum
Erworben von Schenkung Hans und Leo Guler, Klosters 1996
Eingangsart
Beschreibung Schlichthobel
Beim Spanloch Stempel: Kapelle.
Funktion
Zustand Kurz
Zustand
Bemerkung / Mas
Multimedia Bild: C:\MuseumPlus\Multimedia\NH Nr. 2001.173.JPG



Inventar Nr. NH Nr. 2001.174
Bezeichnung Hobel
Regionale Bezeich
Beteiligte
Datierung
Bereich Werkzeuge Holzbearbeitung
Klassifikation
Trachsler
Masse 24.9 x 4 cm Objektmass
Material / Technik
Beschriftung / Sig
Geogr. Bezug
Besitzer Museum Nutli Hüschi, Klosters
Fotografie / Doku NH 2001 05/21
Zugangsdatum
Standort Kulturgüterschutzraum
Anzahl Teile
Literatur
Handel
Objekt-geschichte
Ankaufsdatum
Erworben von Schenkung Hans und Leo Guler, Klosters 1996
Eingangsart
Beschreibung Profilhobel
Hohlkehle.
Funktion
Zustand Kurz
Zustand
Bemerkung / Mas
Multimedia Bild: C:\MuseumPlus\Multimedia\NH Nr. 2001.174.JPG



Inventar Nr. NH Nr. 2001.175
Bezeichnung Hobel
Regionale Bezeich
Beteiligte
Datierung
Bereich Werkzeuge Holzbearbeitung
Klassifikation
Trachsler
Masse 24 x 4 x 7.8 cm Objektmass
Material / Technik
Beschriftung / Sig
Geogr. Bezug
Besitzer Museum Nutli Hüschi, Klosters
Fotografie / Doku NH 2001 05/22
Zugangsdatum
Standort Kulturgüterschutzraum
Anzahl Teile
Literatur
Handel
Objekt-geschichte
Ankaufsdatum
Erworben von Schenkung Hans und Leo Guler, Klosters 1996
Eingangsart
Beschreibung Profilhobel
Hohlkehle. Bei Horn vorne Stempel: Kapelle, BENDER ZUERICH.
Funktion
Zustand Kurz
Zustand
Bemerkung / Mas
Multimedia Bild: C:\MuseumPlus\Multimedia\NH Nr. 2001.175.JPG



Inventar Nr. NH Nr. 2001.176
Bezeichnung Hobel
Regionale Bezeich
Beteiligte
Datierung
Bereich Werkzeuge Holzbearbeitung
Klassifikation
Trachsler
Masse 20 x 6.5 x 6.8 cm Objektmass
Material / Technik
Beschriftung / Sig
Geogr. Bezug
Besitzer Museum Nutli Hüschi, Klosters
Fotografie / Doku NH 2001 05/23
Zugangsdatum
Standort Kulturgüterschutzraum
Anzahl Teile
Literatur
Handel
Objekt-geschichte
Ankaufsdatum
Erworben von Schenkung Hans und Leo Guler, Klosters 1996
Eingangsart
Beschreibung Zahnhobel
Messer und Keil senkrecht eingesetzt.
Funktion
Zustand Kurz
Zustand
Bemerkung / Mas
Multimedia Bild: C:\MuseumPlus\Multimedia\NH Nr. 2001.176.JPG



Inventar Nr. NH Nr. 2001.177
Bezeichnung Wasserwaage
Regionale Bezeich
Beteiligte
Datierung
Bereich Werkzeuge Holzbearbeitung und andere
Klassifikation
Trachsler
Masse 79.8 x 2.5 x 6 cm Objektmass
Material / Technik
Beschriftung / Sig
Geogr. Bezug
Besitzer Museum Nutli Hüschi, Klosters
Fotografie / Doku NH 2001 05/24
Zugangsdatum
Standort Kulturgüterschutzraum
Anzahl Teile
Literatur
Handel
Objekt-geschichte
Ankaufsdatum
Erworben von Schenkung Hans und Leo Guler, Klosters 1996
Eingangsart
Beschreibung Wasserwaage
Holz. Stempel TEAK.
Funktion
Zustand Kurz
Zustand
Bemerkung / Mas
Multimedia Bild: C:\MuseumPlus\Multimedia\NH Nr. 2001.177.JPG



Inventar Nr. NH Nr. 2001.178
Bezeichnung Bohrer
Regionale Bezeich
Beteiligte
Datierung
Bereich Werkzeuge Holzbearbeitung
Klassifikation
Trachsler
Masse 30 cm Durchmesser
Material / Technik
Beschriftung / Sig
Geogr. Bezug
Besitzer Museum Nutli Hüschi, Klosters
Fotografie / Doku NH 2001 05/25
Zugangsdatum
Standort Kulturgüterschutzraum
Anzahl Teile
Literatur
Handel
Objekt-geschichte
Ankaufsdatum
Erworben von Schenkung Hans und Leo Gule, Klostersr 1996
Eingangsart
Beschreibung 2 Zentrumborher
Verstellbar, 2 Einsatzteile: 5/8 Zoll / 16 mm
Funktion
Zustand Kurz
Zustand
Bemerkung / Mas
Multimedia Bild: C:\MuseumPlus\Multimedia\NH Nr. 2001.178.JPG



Inventar Nr. NH Nr. 2001.179
Bezeichnung Bohrwinde
Regionale Bezeich
Beteiligte
Datierung
Bereich Werkzeuge Holzbearbeitung
Klassifikation
Trachsler
Masse 41 cm Objektmass
Material / Technik
Beschriftung / Sig
Geogr. Bezug
Besitzer Museum Nutli Hüschi, Klosters
Fotografie / Doku NH 2001 05/27
Zugangsdatum
Standort Kulturgüterschutzraum
Anzahl Teile
Literatur
Handel
Objekt-geschichte
Ankaufsdatum
Erworben von Sammlung Fritz Schoellhorn 155
Schenkung Georg Schoellhorn 1954
Eingangsart
Beschreibung Bohrwinde
Holz. Jahrzahl 1696.
Funktion
Zustand Kurz
Zustand
Bemerkung / Mas
Multimedia Bild: C:\MuseumPlus\Multimedia\NH Nr. 2001.179.JPG



Inventar Nr.	NH Nr. 2001.180
Bezeichnung	Prägestempel
Regionale Bezeichnung	
Beteiligte	
Datierung	
Bereich	Werkzeuge Holzbearbeitung
Klassifikation	
Trachsler	
Masse	18 x 3.5 x 3 cm Objektmass
Material / Technik	
Beschriftung / Sig	
Geogr. Bezug	
Besitzer	Museum Nutli Hüschi, Klosters
Fotografie / Doku	NH 2001 05/30
Zugangsdatum	
Standort	Kulturgüterschutzraum
Anzahl Teile	
Literatur	
Handel	
Objekt-geschichte	
Ankaufsdatum	
Erworben von	Schenkung Hans und Leo Guler, Klosters 1996
Eingangsart	
Beschreibung	Prägestempel Stempel aus Eisen Nr. 1 - 9 und 0 stecken in einem gelochten sechskantigen Stück Holz.
Funktion	
Zustand Kurz	
Zustand	
Bemerkung / Mas	
Multimedia	Bild: C:\MuseumPlus\Multimedia\NH Nr. 2001.180.JPG

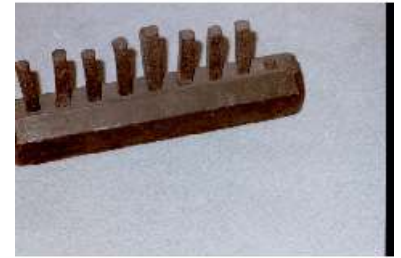

Inventar Nr. NH Nr. 2001.183
Bezeichnung Ziehmesser
Regionale Bezeich
Beteiligte
Datierung
Bereich Werkzeuge Holzbearbeitung
Klassifikation
Trachsler
Masse 51.5 cm Objektmass
Material / Technik
Beschriftung / Sig
Geogr. Bezug
Besitzer Museum Nutli Hüschi, Klosters
Fotografie / Doku NH 2001 05/32
Zugangsdatum
Standort Kulturgüterschutzraum
Anzahl Teile
Literatur
Handel
Objekt-geschichte
Ankaufsdatum
Erworben von Schenkung Hans und Leo Guler, Klosters 1996
Eingangsart
Beschreibung Zugmesser
1 Quergriff und 1 Längsgriff aus Holz.
Funktion
Zustand Kurz
Zustand
Bemerkung / Mas
Multimedia Bild: C:\MuseumPlus\Multimedia\NH Nr. 2001.183.JPG



Inventar Nr. NH Nr. 2001.187
Bezeichnung Lattenbeil
Regionale Bezeich
Beteiligte
Datierung
Bereich Werkzeuge Holzbearbeitung
Klassifikation
Trachsler
Masse 19.5 x 7 cm Objektmass
Material / Technik
Beschriftung / Sig
Geogr. Bezug
Besitzer Museum Nutli Hüschi, Klosters
Fotografie / Doku NH 2001 05/36
Zugangsdatum
Standort Kulturgüterschutzraum
Anzahl Teile
Literatur
Handel
Objekt-geschichte
Ankaufsdatum
Erworben von Schenkung Hans und Leo Guler, Klosters 1996
Eingangsart
Beschreibung Lattenbeil
Stahl mit Nagelauszieher. Auf einer Schneideseite Stempel 600.
Funktion
Zustand Kurz
Zustand
Bemerkung / Mas
Multimedia Bild: C:\MuseumPlus\Multimedia\NH Nr. 2001.187.JPG



Inventar Nr. NH Nr. 2001.188
Bezeichnung Gertel
Regionale Bezeich
Beteiligte
Datierung
Bereich Werkzeuge Holzbearbeitung
Klassifikation
Trachsler
Masse 24 cm Objektmass
Material / Technik
Beschriftung / Sig
Geogr. Bezug
Besitzer Museum Nutli Hüschi, Klosters
Fotografie / Doku NH 2001 05/37
Zugangsdatum
Standort Kulturgüterschutzraum
Anzahl Teile
Literatur
Handel
Objekt-geschichte
Ankaufsdatum
Erworben von Schenkung Hans und Leo Guler, Klosters 1996
Eingangsart
Beschreibung Gertel
Eisen. Lackierter Eschenholzgriff. Stempel auf der Klinge kann nicht entziffert werden.
Funktion
Zustand Kurz
Zustand
Bemerkung / Mas
Multimedia Bild: C:\MuseumPlus\Multimedia\NH Nr. 2001.188.JPG



Inventar Nr. NH Nr. 2001.189

Bezeichnung Gertel

Regionale Bezeich

Beteiligte

Datierung

Bereich Werkzeuge Holzbearbeitung

Klassifikation

Trachsler

Masse 27 x 7.3 cm Objektmass

Material / Technik

Beschriftung / Sig

Geogr. Bezug

Besitzer Museum Nutli Hüschi, Klosters

Fotografie / Doku NH 2001 06/2

Zugangsdatum

Standort Kulturgüterschutzraum

Anzahl Teile

Literatur

Handel

Objekt-geschichte

Ankaufsdatum

Erworben von Schenkung Hans und Leo Guler, Klosters 1996

Eingangsart

Beschreibung Gertel
Gerade Form, auslaufend in Spitze. Griff genietet und mit Leder- band umwickelt. Initialen eingeritzt auf Klinge: C B.

Funktion

Zustand Kurz

Zustand

Bemerkung / Mas

Multimedia Bild: C:\MuseumPlus\Multimedia\NH Nr. 2001.189.JPG



Inventar Nr. NH Nr. 2001.190
Bezeichnung Axt
Regionale Bezeich
Beteiligte
Datierung
Bereich Werkzeuge Holzbearbeitung
Klassifikation
Trachsler
Masse 31 cm Objektmass
Material / Technik
Beschriftung / Sig
Geogr. Bezug
Besitzer Museum Nutli Hüschi, Klosters
Fotografie / Doku NH 2001 06/3
Zugangsdatum
Standort Kulturgüterschutzraum
Anzahl Teile
Literatur
Handel
Objekt-geschichte
Ankaufsdatum
Erworben von Sammlung Fritz Schoellhorn 192
Schenkung Georg Schoellhorn 1954
Eingangsart
Beschreibung Breitaxt
Mit der Breitaxt wurde das Rundholz gekantet.
Längliche, leicht geschwungene Schneide. Sehr kurzer Schaft in
länglichem Haus. Prägestempel; geritzt: I Hz H.
Haus für Rechtshänder nach links abgedreht und umgekehrt.

Zuerst wurden keilförmig
Funktion
Zustand Kurz
Zustand
Bemerkung / Mas
Multimedia Bild: C:\MuseumPlus\Multimedia\NH Nr. 2001.190.JPG



Inventar Nr. NH Nr. 2001.191

Bezeichnung Axt

Regionale Bezeich

Beteiligte

Datierung

Bereich Werkzeuge Holzbearbeitung

Klassifikation

Trachsler

Masse 32 cm Objektmass

Material / Technik

Beschriftung / Sig

Geogr. Bezug

Besitzer Museum Nutli Hüschi, Klosters

Fotografie / Doku NH 2001 06/4

Zugangsdatum

Standort Kulturgüterschutzraum

Anzahl Teile

Literatur

Handel

Objekt-geschichte

Ankaufsdatum

Erworben von Schenkung Hans und Leo Guler, Klosters 1996

Eingangsart

Beschreibung Breitaxt
Mit der Breitaxt wurde das Rundholz gekantet.
Längliche, leicht geschwungene Schneide. Kurzer Schaft in
länglichem Haus.
Haus für Rechtshänder nach links abgedreht und umgekehrt.

Zuerst wurden keilförmige Kerben gegen die Schnürung heraus

Funktion

Zustand Kurz

Zustand

Bemerkung / Mas

Multimedia Bild: C:\MuseumPlus\Multimedia\NH Nr. 2001.191.JPG



Inventar Nr. NH Nr. 2001.192
Bezeichnung Hammerbeil
Regionale Bezeich
Beteiligte
Datierung
Bereich Werkzeuge Holzbearbeitung
Klassifikation
Trachsler
Masse 16 x 7.5 cm Objektmass
Material / Technik
Beschriftung / Sig
Geogr. Bezug
Besitzer Museum Nutli Hüschi, Klosters
Fotografie / Doku NH 2001 06/5
Zugangsdatum
Standort Kulturgüterschutzraum
Anzahl Teile
Literatur
Handel
Objekt-geschichte
Ankaufsdatum
Erworben von Schenkung Hans und Leo Guler, Klosters 1996
Eingangsart
Beschreibung Hammerbeil
Eisen. Holzgriff.
Funktion
Zustand Kurz
Zustand
Bemerkung / Mas
Multimedia Bild: C:\MuseumPlus\Multimedia\NH Nr. 2001.192.JPG
Bild: C:\MuseumPlus\Multimedia\NH Nr. 2001.192 (2).JPG



Inventar Nr. NH Nr. 2001.193
Bezeichnung Rindenschäler
Regionale Bezeich
Beteiligte
Datierung
Bereich Werkzeuge Holzbearbeitung
Klassifikation
Trachsler
Masse 25.5 x 6 cm Objektmass
Material / Technik
Beschriftung / Sig
Geogr. Bezug
Besitzer Museum Nutli Hüschi, Klosters
Fotografie / Doku NH 2001 06/6
Zugangsdatum
Standort Kulturgüterschutzraum
Anzahl Teile
Literatur
Handel
Objekt-geschichte
Ankaufsdatum
Erworben von Schenkung Hans und Leo Guler, Klosters 1996
Eingangsart
Beschreibung Rindenschäler
Eisen. Handgeschmiedet. Holzstiel abgesägt. Initialen H K.
Funktion
Zustand Kurz
Zustand
Bemerkung / Mas
Multimedia Bild: C:\MuseumPlus\Multimedia\NH Nr. 2001.193.JPG
Bild: C:\MuseumPlus\Multimedia\NH Nr. 2001.193 (2).JPG



Inventar Nr. NH Nr. 2001.194
Bezeichnung Stemmeisen
Regionale Bezeich
Beteiligte
Datierung
Bereich Werkzeuge Holzbearbeitung
Klassifikation
Trachsler
Masse 23 cm Objektmass
Material / Technik
Beschriftung / Sig
Geogr. Bezug
Besitzer Museum Nutli Hüschi, Klosters
Fotografie / Doku NH 2001 06/7
Zugangsdatum
Standort Kulturgüterschutzraum
Anzahl Teile
Literatur
Handel
Objekt-geschichte
Ankaufsdatum
Erworben von Schenkung Hans und Leo Guler, Klosters 1996
Eingangsart
Beschreibung Stemmeisen
Eisen. Holzgriff. Auf Eisen undefinierbarer Stempel.
Funktion
Zustand Kurz
Zustand
Bemerkung / Mas
Multimedia Bild: C:\MuseumPlus\Multimedia\NH Nr. 2001.194.JPG
Bild: C:\MuseumPlus\Multimedia\NH Nr. 2001.194 (2).JPG



Inventar Nr. NH Nr. 2001.199
Bezeichnung Rindenschäler/Schroteisen
Regionale Bezeic
Beteiligte
Datierung
Bereich Werkzeuge Holzbearbeitung
Klassifikation
Trachsler
Masse 20.5 cm Objektmass
Material / Technik
Beschriftung / Sig
Geogr. Bezug
Besitzer Museum Nutli Hüschi, Klosters
Fotografie / Doku NH 2001 06/12
Zugangsdatum
Standort Kulturgüterschutzraum
Anzahl Teile
Literatur
Handel
Objekt-geschichte
Ankaufsdatum
Erworben von Schenkung Hans und Leo Guler, Klosters 1996
Eingangsart
Beschreibung Je 1 Rindenschäler und Schroteisen
Rindenschäler: Handgeschmiedet mit eingesetztem Blatt.
Schroteisen: Blatt an Stielfassung genietet.
Funktion
Zustand Kurz
Zustand
Bemerkung / Mas
Multimedia Bild: C:\MuseumPlus\Multimedia\NH Nr. 2001.199.JPG



Inventar Nr. NH Nr. 2001.200
Bezeichnung Rindenschäler
Regionale Bezeich
Beteiligte
Datierung
Bereich Werkzeuge Holzbearbeitung
Klassifikation
Trachsler
Masse 12 cm Objektmass
Material / Technik
Beschriftung / Sig
Geogr. Bezug
Besitzer Museum Nutli Hüschi, Klosters
Fotografie / Doku NH 2001 06/13
Zugangsdatum
Standort Kulturgüterschutzraum
Anzahl Teile
Literatur
Handel
Objekt-geschichte
Ankaufsdatum
Erworben von Schenkung Hans und Leo Guler, Klosters 1996
Eingangsart
Beschreibung Rindenschäler
Schmale Form. Holzstiel.
Funktion
Zustand Kurz
Zustand
Bemerkung / Mas
Multimedia Bild: C:\MuseumPlus\Multimedia\NH Nr. 2001.200.JPG



Inventar Nr. NH Nr. 2001.201
Bezeichnung Zapin
Regionale Bezeich
Beteiligte
Datierung
Bereich Werkzeuge Holzbearbeitung
Klassifikation
Trachsler
Masse 40 cm Objektmass
Material / Technik
Beschriftung / Sig
Geogr. Bezug
Besitzer Museum Nutli Hüschi, Klosters
Fotografie / Doku NH 2001 06/14
Zugangsdatum
Standort Kulturgüterschutzraum
Anzahl Teile
Literatur
Handel
Objekt-geschichte
Ankaufsdatum
Erworben von Schenkung Hans und Leo Guler, Klosters 1996
Eingangsart
Beschreibung Zapin
Eisen. Holzstiel. Auf Zapin Initialen H T. Rostig.
Funktion
Zustand Kurz
Zustand
Bemerkung / Mas
Multimedia Bild: C:\MuseumPlus\Multimedia\NH Nr. 2001.201.JPG



Inventar Nr. NH Nr. 2001.202
Bezeichnung Spalt-, Kerbaxt
Regionale Bezeich
Beteiligte
Datierung
Bereich Werkzeuge Holzbearbeitung
Klassifikation
Trachsler
Masse 28 x 14.8 cm Objektmass
Material / Technik
Beschriftung / Sig
Geogr. Bezug
Besitzer Museum Nutli Hüschi, Klosters
Fotografie / Doku NH 2001 06/15
Zugangsdatum
Standort Kulturgüterschutzraum
Anzahl Teile
Literatur
Handel
Objekt-geschichte
Ankaufsdatum
Erworben von Schenkung Hans und Leo Gule, Klosters 1996
Eingangsart
Beschreibung Spalt-, Kerbaxt
Eisen. Langer Holzstiel.
Funktion
Zustand Kurz
Zustand
Bemerkung / Mas
Multimedia Bild: C:\MuseumPlus\Multimedia\NH Nr. 2001.202.JPG



Inventar Nr. NH Nr. 2001.203
Bezeichnung Säge
Regionale Bezeich
Beteiligte
Datierung
Bereich Werkzeuge Holzbearbeitung
Klassifikation
Trachsler
Masse 1 x 6.4 cm Objektmass
Material / Technik
Beschriftung / Sig
Geogr. Bezug
Besitzer Museum Nutli Hüschi, Klosters
Fotografie / Doku NH 2001 06/16
Zugangsdatum
Standort Kulturgüterschutzraum
Anzahl Teile
Literatur
Handel
Objekt-geschichte
Ankaufsdatum
Erworben von Schenkung Helene Jann, Klosters 1998
Eingangsart
Beschreibung Bogensäge
Haselstockbogen. Auf Sägeblatt Stempel: Eter Kleute Garantie.
Funktion
Zustand Kurz
Zustand
Bemerkung / Mas
Multimedia Bild: C:\MuseumPlus\Multimedia\NH Nr. 2001.203.JPG



Inventar Nr. NH Nr. 2001.204
Bezeichnung Säge
Regionale Bezeich
Beteiligte
Datierung
Bereich Werkzeuge Holzbearbeitung
Klassifikation
Trachsler
Masse 60 x 3 x 36 cm Objektmass
Material / Technik
Beschriftung / Sig
Geogr. Bezug
Besitzer Museum Nutli Hüschi, Klosters
Fotografie / Doku NH 2001 06/17
Zugangsdatum
Standort Kulturgüterschutzraum
Anzahl Teile
Literatur
Handel
Objekt-geschichte
Ankaufsdatum
Erworben von Schenkung Hans und Leo Guler, Klosters 1996
Eingangsart
Beschreibung Spansäge
Holzgestell. Spanschnur. Holzgriffe zur Befestigung des Sägeblattes.
Funktion
Zustand Kurz
Zustand
Bemerkung / Mas
Multimedia Bild: C:\MuseumPlus\Multimedia\NH Nr. 2001.204.JPG



Inventar Nr.	NH Nr. 2001.205
Bezeichnung	Säge
Regionale Bezeich	
Beteiligte	
Datierung	
Bereich	Werkzeuge Holzbearbeitung
Klassifikation	
Trachsler	
Masse	80.5 x 4.5 x 65 cm Objektmass
Material / Technik	
Beschriftung / Sig	
Geogr. Bezug	
Besitzer	Museum Nutli Hüschi, Klosters
Fotografie / Doku	NH 2001 06/18
Zugangsdatum	
Standort	Kulturgüterschutzraum
Anzahl Teile	
Literatur	
Handel	
Objekt-geschichte	
Ankaufsdatum	
Erworben von	Schenkung Hans und Leo Guler, Klosters 1996
Eingangsart	
Beschreibung	Bocksäge Holzgestell. Spannung mittels Spannschraube. Sägeblatt direkt in Holzgestell eingefügt.
Funktion	
Zustand Kurz	
Zustand	
Bemerkung / Mas	
Multimedia	Bild: C:\MuseumPlus\Multimedia\NH Nr. 2001.205.JPG



Inventar Nr. NH Nr. 2001.206

Bezeichnung Säge

Regionale Bezeich

Beteiligte

Datierung

Bereich Werkzeuge Holzbearbeitung

Klassifikation

Trachsler

Masse

Material / Technik

Beschriftung / Sig

Geogr. Bezug

Besitzer Museum Nutli Hüschi, Klosters

Fotografie / Doku NH 2001 06/19

Zugangsdatum

Standort Kulturgüterschutzraum

Anzahl Teile

Literatur

Handel

Objekt-geschichte

Ankaufsdatum

Erworben von Schenkung Johannes Kasper, Klosters, 2000

Eingangsart

Beschreibung Bocksäge
Holzgestell. Einfache Schnurspannung. Sägeblatt eingefügt in Holzgestell. Auf der einen Seite Gestell zum Griff verlängert.

Funktion

Zustand Kurz

Zustand

Bemerkung / Mas

Multimedia Bild: C:\MuseumPlus\Multimedia\NH Nr. 2001.206.JPG



Inventar Nr.	NH Nr. 2001.207
Bezeichnung	Leimknechte
Regionale Bezeich	
Beteiligte	
Datierung	
Bereich	Werkzeuge Holzbearbeitung
Klassifikation	
Trachsler	
Masse	144 cm Objektmass
Material / Technik	
Beschriftung / Sig	
Geogr. Bezug	
Besitzer	Museum Nutli Hüschi, Klosters
Fotografie / Doku	NH 2001 06/22
Zugangsdatum	
Standort	Kulturgüterschutzraum
Anzahl Teile	
Literatur	
Handel	
Objekt-geschichte	
Ankaufsdatum	
Erworben von	Schenkung Hans und Leo Guler, Klosters 1996
Eingangsart	
Beschreibung	2 Leimknechte Holzschrauben zum Fixieren der verleimten Bretter in verstell- barem Klotz (11 und 12 Kerben).
Funktion	
Zustand Kurz	
Zustand	
Bemerkung / Mas	
Multimedia	Bild: C:\MuseumPlus\Multimedia\NH Nr. 2001.207.JPG



Inventar Nr. NH Nr. 2001.208

Bezeichnung Flössshaken

Regionale Bezeich

Beteiligte

Datierung

Bereich Werkzeuge Holzbearbeitung

Klassifikation

Trachsler

Masse 10.5 cm Objektmass

Material / Technik

Beschriftung / Sig

Geogr. Bezug

Besitzer Museum Nutli Hüschi, Klosters

Fotografie / Doku NH 2001 06/23+24

Zugangsdatum

Standort Kulturgüterschutzraum

Anzahl Teile

Literatur

Handel

Objekt-geschichte

Ankaufsdatum

Erworben von Schenkung Hans und Leo Guler, Klosters 1996

Eingangsart

Beschreibung Flössshaken
Langer Holzstiel. Vorne geschmiedetes Eisen mit zwei Haken für Zug und Stoss.

Funktion

Zustand Kurz

Zustand

Bemerkung / Mas

Multimedia Bild: C:\MuseumPlus\Multimedia\NH Nr. 2001.208.JPG
Bild: C:\Users\user\Pictures\2008-01-01 001 Inventar NH Fotos digitalisiert\Mehrere Fotos\NH Nr. 2001.208_2.JPG



Inventar Nr. NH Nr. 2001.213
Bezeichnung Hobel
Regionale Bezeich
Beteiligte
Datierung
Bereich Werkzeuge Holzbearbeitung
Klassifikation
Trachsler
Masse 15 cm Objektmass
Material / Technik
Beschriftung / Sig
Geogr. Bezug
Besitzer Museum Nutli Hüschi, Klosters
Fotografie / Doku NH 2001 06/29
Zugangsdatum
Standort Kulturgüterschutzraum
Anzahl Teile
Literatur
Handel
Objekt-geschichte
Ankaufsdatum
Erworben von Schenkung Hans Hartmann-Mick, 2000
Eingangsart
Beschreibung Zapfenhobel
Klammer mit Gewinde (Holz). Unvollständig.
Funktion
Zustand Kurz
Zustand
Bemerkung / Mas
Multimedia Bild: C:\MuseumPlus\Multimedia\NH Nr. 2001.213.JPG



Inventar Nr. NH Nr. 2001.154
Bezeichnung Vorstecher
Regionale Bezeich
Beteiligte
Datierung
Bereich Werkzeuge Holzbearbeitung
Klassifikation
Trachsler
Masse 12.2 cm Objektmass
Material / Technik
Beschriftung / Sig
Geogr. Bezug
Besitzer Museum Nutli Hüschi, Klosters
Fotografie / Doku NH 2001 04/29
Zugangsdatum
Standort Kulturgüterschutzraum
Anzahl Teile
Literatur
Handel
Objekt-geschichte
Ankaufsdatum
Erworben von Sammlung Fritz Schoellhorn
Schenkung Georg Schoellhorn 1954
Eingangsart
Beschreibung Vorstecher
Holzgriff.
Funktion
Zustand Kurz
Zustand
Bemerkung / Mas
Multimedia Bild: C:\MuseumPlus\Multimedia\NH Nr. 2001.154.JPG



Inventar Nr.	NH Nr. 2001.155
Bezeichnung	Hobel
Regionale Bezeich	
Beteiligte	
Datierung	
Bereich	Werkzeuge Holzbearbeitung
Klassifikation	
Trachsler	
Masse	31.5 x 2.5 x 7.5 cm Objektmass
Material / Technik	
Beschriftung / Sig	
Geogr. Bezug	
Besitzer	Museum Nutli Hüschi, Klosters
Fotografie / Doku	NH 2001 05/5
Zugangsdatum	
Standort	Kulturgüterschutzraum
Anzahl Teile	
Literatur	
Handel	
Objekt-geschichte	
Ankaufsdatum	
Erworben von	Sammlung Fritz Schoellhorn 161 Schenkung Georg Schoellhorn 1954
Eingangsart	
Beschreibung	Simshobel Brandzeichen F Hauszeichen M. Initialen geschnitzt H M mit Hauszeichen verbunden. Sohle geflickt (Einsatz mit 3 Holznägeln befestigt).
Funktion	
Zustand Kurz	
Zustand	
Bemerkung / Mas	
Multimedia	Bild: C:\MuseumPlus\Multimedia\NH Nr. 2001.155.JPG



Inventar Nr. NH Nr. 2001.156
Bezeichnung Hohlaxt
Regionale Bezeich
Beteiligte
Datierung
Bereich Werkzeuge Holzbearbeitung
Klassifikation
Trachsler
Masse 77 x 8 cm Objektmass
Material / Technik
Beschriftung / Sig
Geogr. Bezug
Besitzer Museum Nutli Hüschi, Klosters
Fotografie / Doku NH 2001 04/31
Zugangsdatum
Standort Kulturgüterschutzraum
Anzahl Teile
Literatur
Handel
Objekt-geschichte
Ankaufsdatum
Erworben von Schenkung Trudi Brosi, Klosters 2000
Eingangsart
Beschreibung Hohlaxt, Dexel, Dächsel
Funktion
Zustand Kurz
Zustand
Bemerkung / Mas
Multimedia Bild: C:\MuseumPlus\Multimedia\NH Nr. 2001.156.JPG



Inventar Nr. NH Nr. 2001.157
Bezeichnung Hobel
Regionale Bezeich
Beteiligte
Datierung
Bereich Werkzeuge Holzbearbeitung
Klassifikation
Trachsler
Masse 14 x 4.5 x 3.5 cm Objektmass
Material / Technik
Beschriftung / Sig
Geogr. Bezug
Besitzer Museum Nutli Hüschi, Klosters
Fotografie / Doku NH 2001 04/32
Zugangsdatum
Standort Kulturgüterschutzraum
Anzahl Teile
Literatur
Handel
Objekt-geschichte
Ankaufsdatum
Erworben von
Eingangsart
Beschreibung Kinderhöbeli
Messer und Keil fehlt. Holzflick in der Sohle.
Funktion
Zustand Kurz
Zustand
Bemerkung / Mas
Multimedia Bild: C:\MuseumPlus\Multimedia\NH Nr. 2001.157.JPG



Inventar Nr. NH Nr. 2001.158
Bezeichnung Hobel
Regionale Bezeich
Beteiligte
Datierung
Bereich Werkzeuge Holzbearbeitung
Klassifikation
Trachsler
Masse 25.5 x 6 x 5.5 cm Objektmass
Material / Technik
Beschriftung / Sig
Geogr. Bezug
Besitzer Museum Nutli Hüschi, Klosters
Fotografie / Doku NH 2001 04/33
Zugangsdatum
Standort Kulturgüterschutzraum
Anzahl Teile
Literatur
Handel
Objekt-geschichte
Ankaufsdatum
Erworben von Sammlung Fritz Schoellhorn 224
Schenkung Georg Schoellhorn 1954
Eingangsart
Beschreibung Schlichthobel
Spanloch mit einfachen Verzierungen (Rillen).
Funktion
Zustand Kurz
Zustand
Bemerkung / Mas
Multimedia Bild: C:\MuseumPlus\Multimedia\NH Nr. 2001.158.JPG



Inventar Nr. NH Nr. 2001.159
Bezeichnung Hobel
Regionale Bezeich
Beteiligte
Datierung
Bereich Werkzeuge Holzbearbeitung
Klassifikation
Trachsler
Masse 26 x 9 x 6.5 cm Objektmass
Material / Technik
Beschriftung / Sig
Geogr. Bezug
Besitzer Museum Nutli Hüschi, Klosters
Fotografie / Doku NH 2001 04/34
Zugangsdatum
Standort Kulturgüterschutzraum
Anzahl Teile
Literatur
Handel
Objekt-geschichte
Ankaufsdatum
Erworben von Schenkung Hans Hartmann, Klosters 2000
Eingangsart
Beschreibung Nuthobel
Keil ersetzt. Holzschrauben 28 cm.
Funktion
Zustand Kurz
Zustand
Bemerkung / Mas
Multimedia Bild: C:\MuseumPlus\Multimedia\NH Nr. 2001.159.JPG



Inventar Nr. NH Nr. 2001.160
Bezeichnung Hobel
Regionale Bezeich
Beteiligte
Datierung
Bereich Werkzeuge Holzbearbeitung
Klassifikation
Trachsler
Masse 25 x 4.5 x 7.5 cm Objektmass
Material / Technik
Beschriftung / Sig
Geogr. Bezug
Besitzer Museum Nutli Hüschi, Klosters
Fotografie / Doku NH 2001 04/35
Zugangsdatum
Standort Kulturgüterschutzraum
Anzahl Teile
Literatur
Handel
Objekt-geschichte
Ankaufsdatum
Erworben von Schenkung Hans und Leo Guler, Klosters 1996
Eingangsart
Beschreibung Falzhobel



Funktion

Zustand Kurz

Zustand

Bemerkung / Mas

Multimedia Bild: C:\MuseumPlus\Multimedia\NH Nr. 2001.160.JPG

Inventar Nr. NH Nr. 2001.161
Bezeichnung Hobel
Regionale Bezeich
Beteiligte
Datierung
Bereich Werkzeuge Holzbearbeitung
Klassifikation
Trachsler
Masse 27.5 x 7 x 6.3 cm Objektmass
Material / Technik
Beschriftung / Sig
Geogr. Bezug
Besitzer Museum Nutli Hüschi, Klosters
Fotografie / Doku NH 2001 04/36
Zugangsdatum
Standort Kulturgüterschutzraum
Anzahl Teile
Literatur
Handel
Objekt-geschichte
Ankaufsdatum
Erworben von Schenkung Hans und Leo Guler, Klosters 1996
Eingangsart
Beschreibung Falzhobel
Sohle flach. Eisen 60 mm breit. Stempel: Ferdinand Graf.
Funktion
Zustand Kurz
Zustand
Bemerkung / Mas
Multimedia Bild: C:\MuseumPlus\Multimedia\NH Nr. 2001.161.JPG



Inventar Nr. NH Nr. 2001.162
Bezeichnung Hobel
Regionale Bezeich
Beteiligte
Datierung
Bereich Werkzeuge Holzbearbeitung
Klassifikation
Trachsler
Masse 22 x 6.5 x 6.3 cm Objektmass
Material / Technik
Beschriftung / Sig
Geogr. Bezug
Besitzer Museum Nutli Hüschi, Klosters
Fotografie / Doku NH 2001 04/37
Zugangsdatum
Standort Kulturgüterschutzraum
Anzahl Teile
Literatur
Handel
Objekt-geschichte
Ankaufsdatum
Erworben von Schenkung Hans und Leo Guler, Klosters 1996
Eingangsart
Beschreibung Putzhobel
Funktion
Zustand Kurz
Zustand
Bemerkung / Mas
Multimedia Bild: C:\MuseumPlus\Multimedia\NH Nr. 2001.162.JPG



Inventar Nr. NH Nr. 2001.163
Bezeichnung Schraubzwinde
Regionale Bezeichnung
Beteiligte
Datierung
Bereich Werkzeuge Holzbearbeitung
Klassifikation
Trachsler
Masse 16 x 30 cm Objektmass
Material / Technik
Beschriftung / Sig
Geogr. Bezug
Besitzer Museum Nutli Hüschi, Klosters
Fotografie / Doku NH 2001 05/10
Zugangsdatum
Standort Kulturgüterschutzraum
Anzahl Teile
Literatur
Handel
Objekt-geschichte
Ankaufsdatum
Erworben von Schenkung Hans und Leo Guler, Klosters 1996



Eingangsart
Beschreibung Schraubzwinde
Eisen mit Holzgriff.

Funktion
Zustand Kurz
Zustand
Bemerkung / Mas
Multimedia Bild: C:\MuseumPlus\Multimedia\NH Nr. 2001.163.JPG

Inventar Nr. NH Nr. 2002.270
Bezeichnung Holzhammer
Regionale Bezeich
Beteiligte
Datierung
Bereich Werkzeuge Holzbearbeitung
Klassifikation
Trachsler
Masse 20 x 14 cm Objektmass
Material / Technik Holz
Beschriftung / Sig
Geogr. Bezug
Besitzer Museum Nutli Hüschi, Klosters
Fotografie / Doku NH 2002 07/38
Zugangsdatum
Standort Kulturgüterschutzraum
Anzahl Teile
Literatur
Handel
Objekt-geschichte
Ankaufsdatum
Erworben von Schenkung Helene Jann-Bächli, Klosters
1998
Eingangsart
Beschreibung Holzschlegel
Mit kurzem Stiel, runde Schlagspuren. Für die Arbeit mit dem Schindelmesser.
Funktion
Zustand Kurz
Zustand
Bemerkung / Mas
Multimedia Bild: C:\MuseumPlus\Multimedia\NH Nr. 2002.270.JPG



Inventar Nr. NH Nr. 2003.019
Bezeichnung Winkel
Regionale Bezeich
Beteiligte
Datierung
Bereich Werkzeuge Holzbearbeitung
Klassifikation
Trachsler
Masse 35 cm Objektmass
Material / Technik
Beschriftung / Sig
Geogr. Bezug
Besitzer Museum Nutli Hüschi, Klosters
Fotografie / Doku NH 2003 03/4A
Zugangsdatum
Standort Kulturgüterschutzraum
Anzahl Teile
Literatur
Handel
Objekt-geschichte
Ankaufsdatum
Erworben von Schenkung Dorli Wolf, Buchen 2003
Eingangsart
Beschreibung Holzdreieck
Funktion
Zustand Kurz
Zustand
Bemerkung / Mas
Multimedia Bild: C:\MuseumPlus\Multimedia\NH Nr. 2003.019.JPG



Inventar Nr. NH Nr. 1998.025
Bezeichnung Säge
Regionale Bezeich
Beteiligte
Datierung
Bereich Werkzeuge Holzbearbeitung
Klassifikation
Trachsler
Masse 84 x 36 cm Objektmass
Material / Technik
Beschriftung / Sig
Geogr. Bezug
Besitzer Museum Nutli Hüschi, Klosters
Fotografie / Doku NH 1998 1/27
Zugangsdatum
Standort NH Vorhaus
Anzahl Teile
Literatur
Handel
Objekt-geschichte
Ankaufsdatum
Erworben von Sammlung Fritz Schoellhorn
Schenkung Georg Schoellhorn 1954
Eingangsart
Beschreibung Spannsäge
Spannschnur mit Knebel. Einfache Kerbschnittverzierungen bei
den Griffen.
Funktion
Zustand Kurz
Zustand
Bemerkung / Mas
Multimedia Bild: C:\MuseumPlus\Multimedia\NH Nr. 1998.025.JPG



Inventar Nr. NH Nr. 2004.112
Bezeichnung Schindelmesser
Regionale Bezeichnung
Beteiligte
Datierung
Bereich Werkzeuge Holzbearbeitung
Klassifikation
Trachsler
Masse
Material / Technik
Beschriftung / Sig
Geogr. Bezug
Besitzer Museum Nutli Hüschi, Klosters
Fotografie / Doku NH 2004 05/6
Zugangsdatum
Standort Kulturgüterschutzraum
Anzahl Teile
Literatur
Handel
Objekt-geschichte
Ankaufsdatum
Erworben von Schenkung Margrit Brassel-Flütsch,
1965 Savièse 2004.
Aus Luzein.
Eingangsart
Beschreibung Schindelmesser
Zum Abspalten der Holzschindeln. Spalteisen an Holzgriff.
Brandzeichen MF.
Funktion
Zustand Kurz
Zustand
Bemerkung / Mas
Multimedia Bild: C:\MuseumPlus\Multimedia\NH Nr. 2004.112.JPG



Inventar Nr. NH Nr. 2004.117
Bezeichnung Dixel
Regionale Bezeich
Beteiligte
Datierung
Bereich Werkzeuge Holzbearbeitung
Klassifikation
Trachsler
Masse 70 cm Objektmass
Material / Technik
Beschriftung / Sig
Geogr. Bezug
Besitzer Museum Nutli Hüschi, Klosters
Fotografie / Doku NH 2004 06/7
Zugangsdatum
Standort Kulturgüterschutzraum
Anzahl Teile
Literatur
Handel
Objekt-geschichte
Ankaufsdatum
Erworben von Schenkung Margrit Brassel-Flütsch,
1965 Savièse 2004.
Aus Luzein.
Eingangsart
Beschreibung Dixel
Werkzeug zum Aushöhlen von Brunnenrögen, Dachkäneln usw.
Brandzeichen HF (zeimal).
Funktion
Zustand Kurz
Zustand
Bemerkung / Mas
Multimedia Bild: C:\MuseumPlus\Multimedia\NH Nr. 2004.117.JPG



Inventar Nr. NH Nr. 2004.118
Bezeichnung Zimmermannsbeil
Regionale Bezeich
Beteiligte
Datierung
Bereich Werkzeuge Holzbearbeitung
Klassifikation
Trachsler
Masse 36 cm Objektmass
Material / Technik
Beschriftung / Sig
Geogr. Bezug
Besitzer Museum Nutli Hüschi, Klosters
Fotografie / Doku NH 2004 05/12
Zugangsdatum
Standort Kulturgüterschutzraum
Anzahl Teile
Literatur
Handel
Objekt-geschichte
Ankaufsdatum
Erworben von Schenkung Margrit Brassel-Flütsch,
1965 Savièse 2004.
Aus Luzein.
Eingangsart
Beschreibung Zimmermannsbeil
Funktion
Zustand Kurz
Zustand
Bemerkung / Mas
Multimedia Bild: C:\MuseumPlus\Multimedia\NH Nr. 2004.118.JPG



Inventar Nr. NH Nr. 2004.119

Bezeichnung Gargelmesser

Regionale Bezeich

Beteiligte

Datierung

Bereich Werkzeuge Holzbearbeitung

Klassifikation

Trachsler

Masse 53 cm Objektmass

Material / Technik

Beschriftung / Sig

Geogr. Bezug

Besitzer Museum Nutli Hüschi, Klosters

Fotografie / Doku NH 2004 05/13

Zugangsdatum

Standort Kulturgüterschutzraum

Anzahl Teile

Literatur

Handel

Objekt-geschichte

Ankaufsdatum

Erworben von Schenkung Margrit Brassel-Flütsch,
1965 Savièse 2004.
Aus Luzein.

Eingangsart

Beschreibung Gargelmesser
Mit dem Gargelmesser hob man eine Nut aus den Dauben der Binner. In diese Nut wurde dann der Boden des Binner eingezogen.
Hauszeichen.

Funktion

Zustand Kurz

Zustand

Bemerkung / Mas

Multimedia Bild: C:\MuseumPlus\Multimedia\NH Nr. 2004.119.JPG



Inventar Nr. NH Nr. 2004.137

Bezeichnung Hobel

Regionale Bezeich

Beteiligte

Datierung

Bereich Werkzeuge Holzbearbeitung

Klassifikation

Trachsler

Masse 33 x 7 x 6 cm Objektmass

Material / Technik

Beschriftung / Sig

Geogr. Bezug

Besitzer Museum Nutli Hüschi, Klosters

Fotografie / Doku NH 2004 05/30

Zugangsdatum

Standort Werkstatt

Anzahl Teile

Literatur

Handel

Objekt-geschichte

Ankaufsdatum

Erworben von Schenkung Werner Vökle, Hölzliweg 12, 8405 Winterthur

Eingangsart

Beschreibung Ketschhobel
Zum Ebenhobeln von Bodenriemen. Der Hobel wurde an den durchgesteckten Griffhölzern von zwei Mann beidhändig geführt.
Brandzeichen MV.

Funktion

Zustand Kurz

Zustand

Bemerkung / Mas

Multimedia Bild: C:\MuseumPlus\Multimedia\NH Nr. 2004.137.JPG



Inventar Nr. NH Nr. 2004.138
Bezeichnung Hobel
Regionale Bezeich
Beteiligte
Datierung
Bereich Werkzeuge Holzbearbeitung
Klassifikation
Trachsler
Masse 34 x 7.5 x 8 cm Objektmass
Material / Technik
Beschriftung / Sig
Geogr. Bezug
Besitzer Museum Nutli Hüschi, Klosters
Fotografie / Doku NH 2004 05/31
Zugangsdatum
Standort Kulturgüterschutzraum
Anzahl Teile
Literatur
Handel
Objekt-geschichte
Ankaufsdatum
Erworben von Schenkung Werner Vökle, Hölzliweg 12, 8405 Winterthur
Eingangsart
Beschreibung Nuthobel
Einfache Kerbschnittverzierung auf dem Hobelkörper, Initialen
ID B.
Auf dem Anschlag Jahrzahl 1770, kleine Punzenschläge.
Funktion
Zustand Kurz
Zustand
Bemerkung / Mas
Multimedia Bild: C:\MuseumPlus\Multimedia\NH Nr. 2004.138.JPG



Inventar Nr. NH Nr. 2004.139
Bezeichnung Axt
Regionale Bezeich
Beteiligte
Datierung
Bereich Werkzeuge Holzbearbeitung
Klassifikation
Trachsler
Masse 35 x 20 cm Objektmass
Material / Technik
Beschriftung / Sig
Geogr. Bezug
Besitzer Museum Nutli Hüschi, Klosters
Fotografie / Doku NH 2004 05/32
Zugangsdatum
Standort Kulturgüterschutzraum
Anzahl Teile
Literatur
Handel
Objekt-geschichte
Ankaufsdatum
Erworben von Schenkung Werner Vökle, Hölzliweg 12, 8405 Winterthur
Eingangsart
Beschreibung Breitaxt
Mit der Breitaxt wurde das Rundholz gekantet.
Längliche, leicht geschwungene Schneide. Kurzer Schaft in
länglichem Haus. Prägestempel (Schmiedezeichen).
Haus für Rechtshänder nach links abgedreht und umgekehrt.

Zuerst wurden keilförmige Ke
Funktion
Zustand Kurz
Zustand
Bemerkung / Mas
Multimedia Bild: C:\MuseumPlus\Multimedia\NH Nr. 2004.139.JPG



Inventar Nr. NH Nr. 2004.140

Bezeichnung Hobel

Regionale Bezeichn.

Beteiligte

Datierung

Bereich Werkzeuge Holzbearbeitung

Klassifikation

Trachsler

Masse 26 x 6 x 7.5 cm Objektmass

Material / Technik

Beschriftung / Sig

Geogr. Bezug

Besitzer Museum Nutli Hüschi, Klosters

Fotografie / Doku NH 2004 05/33

Zugangsdatum

Standort Kulturgüterschutzraum

Anzahl Teile

Literatur

Handel

Objekt-geschichte

Ankaufsdatum

Erworben von Schenkung Werner Vökle, Hölzliweg 12, 8405 Winterthur

Eingangsart

Beschreibung Ketschhobel

Griffe zur Führung seitlich aufgenagelt. Loch zum Einsetzen eines Griffes für den zweiten Arbeiter. Schmales geschnitztes Bändchen auf den Seiten des Hobelkörpers. Zweimal Brandzeichen JMO.
Mit ihm wurden (immer zu zweit) vor allem die sicht

Funktion

Zustand Kurz

Zustand

Bemerkung / Mas

Multimedia Bild: C:\MuseumPlus\Multimedia\NH Nr. 2004.140.JPG



Inventar Nr. NH Nr. 2004.141
Bezeichnung Bohrer
Regionale Bezeich
Beteiligte
Datierung
Bereich Werkzeuge Holzbearbeitung
Klassifikation
Trachsler
Masse 10 cm Durchmesser
Material / Technik
Beschriftung / Sig
Geogr. Bezug
Besitzer Museum Nutli Hüschi, Klosters
Fotografie / Doku NH 2004 05/34
Zugangsdatum
Standort Kulturgüterschutzraum
Anzahl Teile
Literatur
Handel
Objekt-geschichte
Ankaufsdatum
Erworben von Schenkung Werner Vökle, Hölzliweg 12, 8405 Winterthur
Eingangsart
Beschreibung 2 Schlangenbohrer
Zum Einsatz in Bohrwinde.
Funktion
Zustand Kurz
Zustand
Bemerkung / Mas
Multimedia Bild: C:\MuseumPlus\Multimedia\NH Nr. 2004.141.JPG

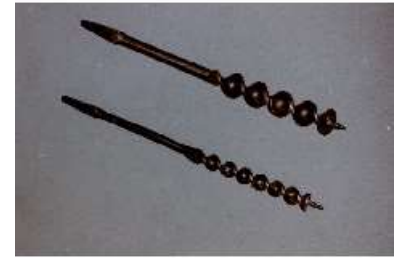

Inventar Nr. NH Nr. 2004.142
Bezeichnung Stemmeisen
Regionale Bezeich
Beteiligte
Datierung
Bereich Werkzeuge Holzbearbeitung
Klassifikation
Trachsler
Masse 30 x 27 cm Objektmass
Material / Technik
Beschriftung / Sig
Geogr. Bezug
Besitzer Museum Nutli Hüschi, Klosters
Fotografie / Doku NH 2004 05/35
Zugangsdatum
Standort Kulturgüterschutzraum
Anzahl Teile
Literatur
Handel
Objekt-geschichte
Ankaufsdatum
Erworben von Schenkung Werner Vökle, Hölzliweg 12, 8405 Winterthur
Eingangsart
Beschreibung Stemmeisen
Funktion
Zustand Kurz
Zustand
Bemerkung / Mas
Multimedia Bild: C:\MuseumPlus\Multimedia\NH Nr. 2004.142.JPG



Inventar Nr. NH Nr. 2004.143

Bezeichnung Hobel

Regionale Bezeich

Beteiligte

Datierung

Bereich Werkzeuge Holzbearbeitung

Klassifikation

Trachsler

Masse 27 x 5 x 5 cm Objektmass

Material / Technik

Beschriftung / Sig

Geogr. Bezug

Besitzer Museum Nutli Hüschi, Klosters

Fotografie / Doku NH 2004 05/36

Zugangsdatum

Standort Kulturgüterschutzraum

Anzahl Teile

Literatur

Handel

Objekt-geschichte

Ankaufsdatum

Erworben von Schenkung Werner Vökle, Hölzliweg 12, 8405 Winterthur

Eingangsart

Beschreibung Profilhobel
Hohlkehle. Sohle etwas verlängert. Geschnitzte Verzierung vor dem Spanloch. Anstelle des Horns kurzer Zapfen eingesetzt.

Funktion

Zustand Kurz

Zustand

Bemerkung / Mas

Multimedia Bild: C:\MuseumPlus\Multimedia\NH Nr. 2004.143.JPG



Inventar Nr. NH Nr. 2004.144
Bezeichnung Hobel
Regionale Bezeich
Beteiligte
Datierung
Bereich Werkzeuge Holzbearbeitung
Klassifikation
Trachsler
Masse 3 x 1 x 10 cm Objektmass
Material / Technik
Beschriftung / Sig
Geogr. Bezug
Besitzer Museum Nutli Hüschi, Klosters
Fotografie / Doku NH 2004 05/37
Zugangsdatum
Standort Kulturgüterschutzraum
Anzahl Teile
Literatur
Handel
Objekt-geschichte
Ankaufsdatum
Erworben von Schenkung Werner Vökle, Hölzliweg 12, 8405 Winterthur
Eingangsart
Beschreibung Grundhobel
Funktion
Zustand Kurz
Zustand
Bemerkung / Mas
Multimedia Bild: C:\MuseumPlus\Multimedia\NH Nr. 2004.144.JPG



Inventar Nr. NH Nr. 2004.145
Bezeichnung Hobel
Regionale Bezeich
Beteiligte
Datierung
Bereich Werkzeuge Holzbearbeitung
Klassifikation
Trachsler
Masse 25 x 4 x 5 cm Objektmass
Material / Technik
Beschriftung / Sig
Geogr. Bezug
Besitzer Museum Nutli Hüschi, Klosters
Fotografie / Doku NH 2004 06/8
Zugangsdatum
Standort Kulturgüterschutzraum
Anzahl Teile
Literatur
Handel
Objekt-geschichte
Ankaufsdatum
Erworben von Schenkung Werner Vökle, Hölzliweg 12, 8405 Winterthur
Eingangsart
Beschreibung Profilhobel
Hohlkehle. Sohle etwas verlängert. Brandzeichen HL.
Funktion
Zustand Kurz
Zustand
Bemerkung / Mas
Multimedia Bild: C:\MuseumPlus\Multimedia\NH Nr. 2004.145.JPG



Inventar Nr. NH Nr. 2004.147
Bezeichnung Hobel
Regionale Bezeich
Beteiligte
Datierung
Bereich Werkzeuge Holzbearbeitung
Klassifikation
Trachsler
Masse 26 x 5.5 cm Objektmass
Material / Technik
Beschriftung / Sig
Geogr. Bezug
Besitzer Museum Nutli Hüschi, Klosters
Fotografie / Doku NH 2004 07/19
Zugangsdatum
Standort Werkstatt
Anzahl Teile
Literatur
Handel
Objekt-geschichte
Ankaufsdatum
Erworben von Schenkung Werner Vökle, Hölzliweg 12, 8405 Winterthur
Eingangsart
Beschreibung Schiffhobel
Metall. Rundung verstellbar. Doppelmesser.
Funktion
Zustand Kurz
Zustand
Bemerkung / Mas
Multimedia Bild: C:\MuseumPlus\Multimedia\NH Nr. 2004.147.JPG



Inventar Nr. NH Nr. 2004.148
Bezeichnung Säge
Regionale Bezeich
Beteiligte
Datierung
Bereich Werkzeuge Holzbearbeitung
Klassifikation
Trachsler
Masse 28 x 9 cm Objektmass
Material / Technik
Beschriftung / Sig
Geogr. Bezug
Besitzer Museum Nutli Hüschi, Klosters
Fotografie / Doku NH 2004 06/11
Zugangsdatum
Standort Kulturgüterschutzraum
Anzahl Teile
Literatur
Handel
Objekt-geschichte
Ankaufsdatum
Erworben von Schenkung Werner Vökle, Hölzliweg 12, 8405 Winterthur
Eingangsart
Beschreibung Gratsäge
Sägeblatt im Holzkörper eingesetzt. Geschweiffter Griff.
Stempel "Joh.Lerch".
Funktion
Zustand Kurz
Zustand
Bemerkung / Mas
Multimedia Bild: C:\MuseumPlus\Multimedia\NH Nr. 2004.148.JPG



Inventar Nr. NH Nr. 2004.149
Bezeichnung Schraubzwinde
Regionale Bezeichnung
Beteiligte
Datierung
Bereich Werkzeuge Holzbearbeitung
Klassifikation
Trachsler
Masse 6 cm Objektmass
Material / Technik
Beschriftung / Sig
Geogr. Bezug
Besitzer Museum Nutli Hüschi, Klosters
Fotografie / Doku NH 2004 06/12
Zugangsdatum
Standort Kulturgüterschutzraum
Anzahl Teile
Literatur
Handel
Objekt-geschichte
Ankaufsdatum
Erworben von Schenkung Werner Vökle, Hölzliweg 12, 8405 Winterthur
Eingangsart
Beschreibung Schraubzwinde
Für kleine Werkstücke.
Funktion
Zustand Kurz
Zustand
Bemerkung / Mas
Multimedia Bild: C:\MuseumPlus\Multimedia\NH Nr. 2004.149.JPG



Inventar Nr. NH Nr. 2004.150
Bezeichnung Greifmass
Regionale Bezeich
Beteiligte
Datierung
Bereich Werkzeuge Holzbearbeitung
Klassifikation
Trachsler
Masse 16.5 cm Durchmesser
27 cm Objektmass
Material / Technik
Beschriftung / Sig
Geogr. Bezug
Besitzer Museum Nutli Hüschi, Klosters
Fotografie / Doku NH 2004 06/13
Zugangsdatum
Standort Werkstatt
Anzahl Teile
Literatur
Handel
Objekt-geschichte
Ankaufsdatum
Erworben von Schenkung Werner Völkle, Hölzliweg 12, 8405 Winterthur
Eingangsart
Beschreibung Greifmass
Eisen.
Funktion
Zustand Kurz
Zustand
Bemerkung / Mas
Multimedia Bild: C:\MuseumPlus\Multimedia\NH Nr. 2004.150.JPG



Inventar Nr. NH Nr. 2004.151
Bezeichnung Massstab
Regionale Bezeich
Beteiligte
Datierung
Bereich Werkzeuge Holzbearbeitung
Klassifikation
Trachsler
Masse 1 cm Objektmass
Material / Technik
Beschriftung / Sig
Geogr. Bezug
Besitzer Museum Nutli Hüschi, Klosters
Fotografie / Doku NH 2004 06/14
Zugangsdatum
Standort Werkstatt
Anzahl Teile
Literatur
Handel
Objekt-geschichte
Ankaufsdatum
Erworben von Schenkung Werner Vökle, Hölzliweg 12, 8405 Winterthur
Eingangsart
Beschreibung Massstab
Holz. Metallscharniere zum Zusammenklappen.
Metrische und Zollmasse.
Funktion
Zustand Kurz
Zustand
Bemerkung / Mas
Multimedia Bild: C:\MuseumPlus\Multimedia\NH Nr. 2004.151.JPG



Inventar Nr. NH Nr. 2004.153

Bezeichnung Hobel

Regionale Bezeich

Beteiligte

Datierung

Bereich Werkzeuge Holzbearbeitung

Klassifikation

Trachsler

Masse 7 x 8.5 cm Objektmass

Material / Technik

Beschriftung / Sig

Geogr. Bezug

Besitzer Museum Nutli Hüschi, Klosters

Fotografie / Doku NH 2004 06/16

Zugangsdatum

Standort Kulturgüterschutzraum

Anzahl Teile

Literatur

Handel

Objekt-geschichte

Ankaufsdatum

Erworben von Werner Völkle, Hölzliweg 12, 8405 Winterthur

Eingangsart

Beschreibung Schabhobel
Metall. 2 geschweifte Griffe. Werkstück im Reifstuhl oder in der Hobelbank eingespannt.

Funktion

Zustand Kurz

Zustand

Bemerkung / Mas

Multimedia Bild: C:\MuseumPlus\Multimedia\NH Nr. 2004.153.JPG



Inventar Nr.	NH Nr. 2004.154	
Bezeichnung	Säge	
Regionale Bezeichnung		
Beteiligte		
Datierung		
Bereich	Werkzeuge Holzbearbeitung	
Klassifikation		
Trachsler		
Masse		
Material / Technik		
Beschriftung / Sig		
Geogr. Bezug		
Besitzer	Museum Nutli Hüschi, Klosters	
Fotografie / Doku	NH 2004 06/17	
Zugangsdatum		
Standort		
Anzahl Teile		
Literatur		
Handel		
Objekt-geschichte		
Ankaufsdatum		
Erworben von	Werner Völkle, Hölzliweg 12, 8405 Winterthur	
Eingangsart		
Beschreibung	Trentiner-, Gattersäge Damit wurden von mindestens zwei Arbeitern dicke Bodenbretter oder Kanthölzer aus dem aufgebockten Stammstück gesägt. Der seitliche Rahmen ist nicht mehr original.	
Funktion		
Zustand Kurz		
Zustand		
Bemerkung / Mas		
Multimedia	Bild: C:\MuseumPlus\Multimedia\NH Nr. 2004.154.JPG Bild: C:\MuseumPlus\Multimedia\NH Nr. 2004.154 (2).JPG	

Inventar Nr. NH Nr. 2004.177
Bezeichnung Winkelmass
Regionale Bezeich
Beteiligte
Datierung
Bereich Werkzeuge Holzbearbeitung
Klassifikation
Trachsler
Masse 30 cm Objektmass
Material / Technik
Beschriftung / Sig
Geogr. Bezug
Besitzer Museum Nutli Hüschi, Klosters
Fotografie / Doku NH 2004 06/19
Zugangsdatum
Standort Kulturgüterschutzraum
Anzahl Teile
Literatur
Handel
Objekt-geschichte
Ankaufsdatum
Erworben von Schenkung Werner Vökle, Hölzliweg 12, 8405 Winterthur
Eingangsart
Beschreibung Winkelmass
Holz. 90°, 45 °.
Funktion
Zustand Kurz
Zustand
Bemerkung / Mas
Multimedia Bild: C:\MuseumPlus\Multimedia\NH Nr. 2004.177.JPG



Inventar Nr. NH Nr. 2004.184
Bezeichnung Hobel
Regionale Bezeich
Beteiligte
Datierung
Bereich Werkzeuge Holzbearbeitung
Klassifikation
Trachsler
Masse 18 x 5.5 x 8. cm Objektmass
Material / Technik
Beschriftung / Sig
Geogr. Bezug
Besitzer Museum Nutli Hüschi, Klosters
Fotografie / Doku NH 2004
Zugangsdatum
Standort Kulturgüterschutzraum
Anzahl Teile
Literatur
Handel
Objekt-geschichte
Ankaufsdatum
Erworben von Schenkung Werner Vökle, Hölzliweg 12, 8405 Winterthur
Eingangsart
Beschreibung Putz-, evtl. Schlichthobel
Der Hobel ist vorne leicht gerundet. Das Horn fehlt. Die Oberseite ragt längsseits je um 2 cm über den Hobelkasten hinaus. Diese Vorsprünge sind zu 2 Griffen geformt; so kann der Hobel trotz des fehlenden Horns gut beidhändig g
Funktion
Zustand Kurz
Zustand
Bemerkung / Mas
Multimedia Bild: C:\MuseumPlus\Multimedia\NH Nr. 2004.184.JPG



Inventar Nr. NH Nr. 2004.190
Bezeichnung Bohrer
Regionale Bezeich
Beteiligte
Datierung
Bereich Werkzeuge Holzbearbeitung Wagner
Klassifikation
Trachsler
Masse 8 cm Durchmesser
46 cm Objektmass

Material / Technik

Beschriftung / Sig

Geogr. Bezug

Besitzer Museum Nutli Hüschi, Klosters

Fotografie / Doku NH 2004 06/35

Zugangsdatum

Standort Werkstatt

Anzahl Teile

Literatur

Handel

Objekt-geschichte

Ankaufsdatum

Erworben von Schenkung Walter Caprez, Küblis 2004

Eingangsart

Beschreibung Nabenbohrer
Eisen. Für Holznaben. Gebogene Spitze (Ausräumer). Mit Schnur-
zug über diese Bohrerspitze arbeitete man beim Ausräumen der
Nabenöffnung zu zweit. Vierkant zum Einsatz in Holzgriff.

Dazu: Holzgriff; mit Schlitz zum Einsetzen des Bohrers.

Funktion

Zustand Kurz

Zustand

Bemerkung / Mas

Multimedia Bild: C:\MuseumPlus\Multimedia\NH Nr. 2004.190.JPG



Inventar Nr. NH Nr. 2004.191
Bezeichnung Bohrer
Regionale Bezeich
Beteiligte
Datierung
Bereich Werkzeuge Holzbearbeitung Wagner
Klassifikation
Trachsler
Masse 5.5 cm Durchmesser
50. cm Objektmass
Material / Technik
Beschriftung / Sig
Geogr. Bezug
Besitzer Museum Nutli Hüschi, Klosters
Fotografie / Doku NH 2004 06/37
Zugangsdatum
Standort Werkstatt
Anzahl Teile
Literatur
Handel
Objekt-geschichte
Ankaufsdatum
Erworben von Schenkung Walter Caprez, Küblis 2004
Eingangsart
Beschreibung Nabenbohrer
Eisen. Für Nabenbüchsen. Gebogene Spitze (Ausräumer).
Vierkantige Fortsetzung zum Einsatz in Holzgriff.

S. auch 2004.190.
Funktion
Zustand Kurz
Zustand
Bemerkung / Mas
Multimedia Bild: C:\MuseumPlus\Multimedia\NH Nr. 2004.191.JPG



Inventar Nr. NH Nr. 2004.192
Bezeichnung Stickbock
Regionale Bezeich
Beteiligte
Datierung
Bereich Werkzeuge Holzbearbeitung Wagner
Klassifikation
Trachsler
Masse 50 x 76 cm Objektmass
Material / Technik
Beschriftung / Sig
Geogr. Bezug
Besitzer Museum Nutli Hüschi, Klosters
Fotografie / Doku NH 2004 07/3
Zugangsdatum
Standort Werkstatt
Anzahl Teile
Literatur
Handel
Objekt-geschichte
Ankaufsdatum
Erworben von Schenkung Walter Caprez, Küblis 2004
Eingangsart
Beschreibung Stickbock
Auf dem Stickbock wurden die Speichen in die Nabe eingeschlagen
(das Rad wird "ausgestickt") und dann mit dem Zapfenschneide-
hobel für das Einsetzen der Felgstücke gerundet.
Funktion
Zustand Kurz
Zustand
Bemerkung / Mas
Multimedia Bild: C:\MuseumPlus\Multimedia\NH Nr. 2004.192.JPG



Inventar Nr. NH Nr. 2004.193
Bezeichnung Nabenbohreinspanngerät
Regionale Bezeich
Beteiligte
Datierung
Bereich Werkzeuge Holzbearbeitung Wagner
Klassifikation
Trachsler
Masse
Material / Technik
Beschriftung / Sig
Geogr. Bezug
Besitzer Museum Nutli Hüschi, Klosters
Fotografie / Doku NH 2004 06/36
Zugangsdatum
Standort Werkstatt
Anzahl Teile
Literatur
Handel
Objekt-geschichte
Ankaufsdatum
Erworben von Schenkung Walter Caprez, Küblis 2004
Eingangsart
Beschreibung Nabenbohreinspanngerät
Mit Speichenlocheinteilung für 8 - 10 -12 - 14 Speichen.
Funktion
Zustand Kurz
Zustand
Bemerkung / Mas
Multimedia Bild: C:\MuseumPlus\Multimedia\NH Nr. 2004.193.JPG



Inventar Nr. NH Nr. 2004.195
Bezeichnung Hobel
Regionale Bezeichnung
Beteiligte
Datierung
Bereich Werkzeuge Holzbearbeitung Wagner
Klassifikation
Trachsler
Masse 21 cm Objektmass

Material / Technik

Beschriftung / Sig

Geogr. Bezug

Besitzer Museum Nutli Hüschi, Klosters

Fotografie / Doku NH 2004 06/31 und 06/32

Zugangsdatum

Standort Werkstatt

Anzahl Teile

Literatur

Handel

Objekt-geschichte

Ankaufsdatum

Erworben von Schenkung Walter Caprez, Küblis 2004

Eingangsart

Beschreibung Zapfenschneidehobel (Speichenzapfenhobel)
2-teilig. Der untere Teil wird als Anschlag für den Hobel an der Speiche fixiert; dabei wird die Tiefe (Länge) des Zapfens bestimmt.
Nun kann der eigentliche Zapfenhobel gedreht werden, bis er den Anschlag erreicht

Funktion

Zustand Kurz

Zustand

Bemerkung / Mas

Multimedia Bild: C:\MuseumPlus\Multimedia\NH Nr. 2004.195.JPG



Inventar Nr. NH Nr. 2004.196
Bezeichnung Radbüchse
Regionale Bezeich
Beteiligte
Datierung
Bereich Werkzeuge Holzbearbeitung Wagner
Klassifikation
Trachsler
Masse 24 cm Durchmesser
14 cm Objektmass
Material / Technik
Beschriftung / Sig
Geogr. Bezug
Besitzer Museum Nutli Hüschi, Klosters
Fotografie / Doku NH 2005 01/33
Zugangsdatum
Standort Werkstatt
Anzahl Teile
Literatur
Handel
Objekt-geschichte
Ankaufsdatum
Erworben von Schenkung Walter Caprez, Küblis 2004
Eingangsart
Beschreibung Radbüchse
Die Radbüchse wird in die gebohrte Öffnung der Achse eingesetzt.
Funktion
Zustand Kurz
Zustand
Bemerkung / Mas
Multimedia Bild: C:\MuseumPlus\Multimedia\NH Nr. 2004.196.JPG



Inventar Nr. NH Nr. 2004.197
Bezeichnung Holz-Lehren für Wagenteile
Regionale Bezeich
Beteiligte
Datierung
Bereich Werkzeuge Holzbearbeitung Wagner
Klassifikation
Trachsler
Masse
Material / Technik Holz
Beschriftung / Sig
Geogr. Bezug
Besitzer Museum Nutli Hüschi, Klosters
Fotografie / Doku NH 2004 07/2
Zugangsdatum
Standort Kulturgüterschutzraum
Anzahl Teile
Literatur
Handel
Objekt-geschichte
Ankaufsdatum
Erworben von Schenkung Walter Caprez, Küblis 2004
Eingangsart
Beschreibung 3 Lehren für Wagenteile,
1 Lehre für Zapin.
Funktion
Zustand Kurz
Zustand
Bemerkung / Mas
Multimedia Bild: C:\MuseumPlus\Multimedia\NH Nr. 2004.197.JPG



Inventar Nr. NH Nr. 2004.198
Bezeichnung Lehren für Radfelgen
Regionale Bezeich
Beteiligte
Datierung
Bereich Werkzeuge Holzbearbeitung Wagner
Klassifikation
Trachsler
Masse
Material / Technik
Beschriftung / Sig
Geogr. Bezug
Besitzer Museum Nutli Hüschi, Klosters
Fotografie / Doku NH 2004 06/34
Zugangsdatum
Standort Werkstatt
Anzahl Teile
Literatur
Handel
Objekt-geschichte
Ankaufsdatum
Erworben von Schenkung Walter Caprez, Küblis 2004
Eingangsart
Beschreibung Lehren für Radfelgen
Für verschiedene Anzahl und Grösse der Felgen.
Funktion
Zustand Kurz
Zustand
Bemerkung / Mas
Multimedia Bild: C:\MuseumPlus\Multimedia\NH Nr. 2004.198.JPG



Inventar Nr. NH Nr. 2004.194
Bezeichnung Hobel
Regionale Bezeich
Beteiligte
Datierung
Bereich Werkzeuge Holzbearbeitung
Klassifikation
Trachsler
Masse
Material / Technik
Beschriftung / Sig
Geogr. Bezug
Besitzer Museum Nutli Hüschi, Klosters
Fotografie / Doku NH 2004 06/30
Zugangsdatum
Standort Kulturgüterschutzraum
Anzahl Teile
Literatur
Handel
Objekt-geschichte
Ankaufsdatum
Erworben von Schenkung Walter Caprez, Küblis 2004
Eingangsart
Beschreibung Zapfenschneidehobel
2 Spindeln, Messer eingesetzt. Unterer Teil (Hobelanschlag) zur Einstellung der Zapfenhöhe fehlt.
Funktion
Zustand Kurz
Zustand
Bemerkung / Mas
Multimedia Bild: C:\MuseumPlus\Multimedia\NH Nr. 2004.194.JPG



Inventar Nr. NH Nr. 2004.146

Bezeichnung Hobel

Regionale Bezeich

Beteiligte

Datierung

Bereich Werkzeuge Holzbearbeitung

Klassifikation

Trachsler

Masse 24. x 3 x 8 cm Objektmass

Material / Technik

Beschriftung / Sig

Geogr. Bezug

Besitzer Museum Nutli Hüschi, Klosters

Fotografie / Doku NH 2004 06/9

Zugangsdatum

Standort Kulturgüterschutzraum

Anzahl Teile

Literatur

Handel

Objekt-geschichte

Ankaufsdatum

Erworben von Schenkung Werner Vökle, Hölzliweg 12, 8405 Winterthur

Eingangsart

Beschreibung Profilhobel
Hohlkehle. Spanauswurf seitlich. Gekehrte Rillen über die Mitte der rechten Seite. Damit der nach links versetzte Griff des Eisens durch die Mitte der Oberseite geführt werden kann, musste der Hobelkörper in der untern Hälfte um 7 mm nach rec

Funktion

Zustand Kurz

Zustand

Bemerkung / Mas

Multimedia Bild: C:\MuseumPlus\Multimedia\NH Nr. 2004.146.JPG



Inventar Nr. NH Nr. 2004.201
Bezeichnung Hobel
Regionale Bezeich
Beteiligte
Datierung
Bereich Werkzeuge Holzbearbeitung
Klassifikation
Trachsler
Masse 20 x 2.5 cm Objektmass



Material / Technik
Beschriftung / Sig
Geogr. Bezug
Besitzer Museum Nutli Hüschi, Klosters
Fotografie / Doku NH 2004 06/23
Zugangsdatum
Standort Kulturgüterschutzraum

Anzahl Teile
Literatur
Handel
Objekt-geschichte

Ankaufsdatum
Erworben von Schenkung Werner Vökle, Hölzliweg 12, 8405 Winterthur

Eingangsart

Beschreibung Gergel(hobel)
Mit ihm reisst man die Nuten in die gerundeten Fassdauben, in die dann die Böden eingezogen werden. Griff und Messer verstellbar.
Gergel-Gargel: Sprachliche Lautung und Verwendung sind sehr ähnlich.
Der Einsatz

Funktion

Zustand Kurz

Zustand

Bemerkung / Mas

Multimedia Bild: C:\MuseumPlus\Multimedia\NH Nr. 2004.201.JPG

Inventar Nr. NH Nr. 2004.202
Bezeichnung Vorschneider
Regionale Bezeichnung
Beteiligte
Datierung
Bereich Werkzeuge Holzbearbeitung
Klassifikation
Trachsler
Masse 35 x 8.3 x 2 cm Objektmass
Material / Technik
Beschriftung / Sig
Geogr. Bezug
Besitzer Museum Nutli Hüschi, Klosters
Fotografie / Doku NH 2004 06/24
Zugangsdatum
Standort Kulturgüterschutzraum
Anzahl Teile
Literatur
Handel
Objekt-geschichte
Ankaufsdatum
Erworben von Schenkung Werner Vökle, Hölzliweg 12, 8405 Winterthur
Eingangsart
Beschreibung Vorschneider
Griffbrett mit Messer, Anschlag mit Griffloch. Griffbrett und Messer verstellbar.
Mit dem Vorschneider wurden die Nuten in den Fassdauben angerissen, mit dem Gergel herausgehoben.
Drei getiefte Stempel: 18 BD 81, 18 FD 81 und KS 1898.
Funktion
Zustand Kurz
Zustand
Bemerkung / Mas
Multimedia Bild: C:\MuseumPlus\Multimedia\NH Nr. 2004.202.JPG



Inventar Nr. NH Nr. 2004.203

Bezeichnung Vorschneider

Regionale Bezeich

Beteiligte

Datierung

Bereich Werkzeuge Holzbearbeitung

Klassifikation

Trachsler

Masse 40 x 13 cm Objektmass

Material / Technik

Beschriftung / Sig

Geogr. Bezug

Besitzer Museum Nutli Hüschi, Klosters

Fotografie / Doku NH 2004 06/28

Zugangsdatum

Standort Kulturgüterschutzraum

Anzahl Teile

Literatur

Handel

Objekt-geschichte

Ankaufsdatum

Erworben von Schenkung Werner Vökle, Hölzliweg 12, 8405 Winterthur

Eingangsart

Beschreibung Vorschneider
Einfacher "Eigenbau" ohne Verstellmöglichkeiten. Griffhölzer im leicht geschwungenen Anschlag für 2 Arbeiter. 2 kurze gezähnte, ebenfalls leicht geschwungene Schneidmesser im Abstand von 3 cm.

Funktion

Zustand Kurz

Zustand

Bemerkung / Mas

Multimedia Bild: C:\MuseumPlus\Multimedia\NH Nr. 2004.203.JPG



Inventar Nr. NH Nr. 2006.017
Bezeichnung Nabe
Regionale Bezeich
Beteiligte
Datierung
Bereich Werkzeuge Holzbearbeitung Wagner
Klassifikation
Trachsler
Masse 2.3 cm Durchmesser
17 cm Objektmass
Material / Technik
Beschriftung / Sig
Geogr. Bezug
Besitzer Museum Nutli Hüschi, Klosters
Fotografie / Doku NH 2006 01/10
Zugangsdatum
Standort Werkstatt
Anzahl Teile
Literatur
Handel
Objekt-geschichte
Ankaufsdatum
Erworben von Schenkung Walter Caprez, Küblis 2004
Eingangsart
Beschreibung Holznabe
Mit Metallreifen verstärkt, 2 eingesetzte Speichenstümpfe.
Funktion
Zustand Kurz
Zustand
Bemerkung / Mas
Multimedia Bild: C:\MuseumPlus\Multimedia\NH Nr. 2006.017.JPG



Inventar Nr. NH Nr. 2007.034
Bezeichnung Bohrer
Regionale Bezeich
Beteiligte
Datierung
Bereich Werkzeuge Holzbearbeitung
Klassifikation
Trachsler
Masse 110 cm Durchmesser
17.5 cm Objektmass
Material / Technik
Beschriftung / Sig
Geogr. Bezug
Besitzer Museum Nutli Hüschi, Klosters
Fotografie / Doku NH 2007 01/7
Zugangsdatum
Standort Kulturgüterschutzraum
Anzahl Teile
Literatur
Handel
Objekt-geschichte
Ankaufsdatum
Erworben von Schenkung Edith Ardüser, Saas, 2007
Eingangsart
Beschreibung Bohrer
Handbohrer, Vierkant in Holzgriff eingesetzt.
Funktion
Zustand Kurz
Zustand
Bemerkung / Mas
Multimedia

Inventar Nr. NH Nr. 2007.036
Bezeichnung Winkelmass
Regionale Bezeich
Beteiligte
Datierung
Bereich Werkzeuge Holzbearbeitung
Klassifikation
Trachsler
Masse 9 cm Objektmass
Material / Technik
Beschriftung / Sig
Geogr. Bezug
Besitzer Museum Nutli Hüschi, Klosters
Fotografie / Doku NH 2007 01/6
Zugangsdatum
Standort Kulturgüterschutzraum
Anzahl Teile
Literatur
Handel
Objekt-geschichte
Ankaufsdatum
Erworben von Schenkung Edith Ardüser, Saas, 2007
Eingangsart
Beschreibung 2 Winkelmasse
Holz. 90°, 60°.
Funktion
Zustand Kurz
Zustand
Bemerkung / Mas
Multimedia Bild: C:\MuseumPlus\Multimedia\NH Nr. 2007.036.JPG



Inventar Nr. NH Nr.2014.029
Bezeichnung Winkelmass
Regionale Bezeich Winkelmass
Beteiligte
Datierung
Bereich Werkzeuge Holzbearbeitung
Klassifikation
Trachsler
Masse 31 x 13 cm Objektmass
Material / Technik Holz
Beschriftung / Sig
Geogr. Bezug
Besitzer
Fotografie / Doku
Zugangsdatum Herbst 2014
Standort Werkstatt
Anzahl Teile
Literatur
Handel
Objekt-geschichte
Ankaufsdatum
Erworben von Erben Hew, Geschwister Flurina Christ-Hew, Serneus
Eingangsart Schenkung
Beschreibung Eichenwinkelmass
Inscript: Wer diesen Wärchzeug recht machen kann den lug ich vor ein Meister an.
GVT.DIN.GMÜS.CÜTH
Geschnitzte Verzierung
Von 1773 mit Hauszeichen IM
Funktion
Zustand Kurz sehr gut
Zustand
Bemerkung / Mas
Multimedia Bild, NH Nr. 2014.029: C:\Users\user\Pictures\Fotos Inventar 2014\Schenkung Erben Hew, Geschw. Flurina Christ-Hew\IMG_2816.JPG
Bild, NH Nr. 2014.029: C:\Users\user\Pictures\Fotos Inventar 2014\Schenkung Erben Hew, Geschw. Flurina Christ-Hew\IMG_2817.JPG



Inventar Nr. NH Nr.2014.042
Bezeichnung Aushöhler für das Holz
Regionale Bezeich Aushöhler für das Holz
Beteiligte
Datierung
Bereich Werkzeuge Holzbearbeitung
Klassifikation
Trachsler
Masse 13.5 cm Objektmass
7.5 cm Durchmesser
Material / Technik Eisen und Holz
Beschriftung / Sig
Geogr. Bezug
Besitzer
Fotografie / Doku
Zugangsdatum Herbst 2014
Standort Werkstatt
Anzahl Teile
Literatur
Handel
Objekt-geschichte
Ankaufsdatum
Erworben von Erben Hew, Flurina Christ-Hew, Serneus
Eingangsart Schenkung
Beschreibung Ein Aushöhler mit Eisenring und Holzgriff
1680 und Hauszeichen eingeschnitzt
Funktion Das Werkzeug hat man gebraucht um
Holzgefässe auszuhöhlen
Zustand Kurz gut
Zustand
Bemerkung / Mas
Multimedia Bild, NH Nr. 2014.042: C:\Users\user\Pictures\Fotos Inventar 2014\Schenkung Erben Hew, Geschw. Flurina Christ-Hew\IMG_2839.JPG



Inventar Nr. NH Nr.2017.009
Bezeichnung Säge
Regionale Bezeich
Beteiligte
Datierung 20.Jh. 1.H.
Bereich Werkzeuge Holzbearbeitung
Klassifikation
Trachsler
Masse 95 x 15.6 cm Blattmass
Material / Technik Sägeblatt Eisen, Griff in Holz
Beschriftung / Sig
Geogr. Bezug
Besitzer
Fotografie / Doku
Zugangsdatum 2017
Standort Kulturgüterschutzraum
Anzahl Teile
Literatur
Handel
Objekt-geschichte
Ankaufsdatum
Erworben von Martina Grass-Zimmermann, Landstrasse, 7247 Saas
Eingangsart Schenkung
Beschreibung Langer Fuchsschwanz
mit Fuchschwanzgriff in Holz mit Initialen eingebrannt NP
Spezielles Schneideblatt
Funktion
Zustand Kurz gut
Zustand
Bemerkung / Mas
Multimedia Bild: C:\Users\user\Pictures\Fotos füs Inventar 2017\IMG_7400.JPG
Bild: C:\Users\user\Pictures\Fotos füs Inventar 2017\IMG_7401.JPG

