

**Inventar Nr.** NH Nr. 1999.059

**Bezeichnung** Hühnerkäfig

**Regionale Bezeichnung**

**Beteiligte**

**Datierung**

**Bereich** Landwirtschaft

**Klassifikation**

**Trachsler**

**Masse** 54.5 cm Objektmass

**Material / Technik**

**Beschriftung / Sig**

**Geogr. Bezug**

**Besitzer** Museum Nutli Hüschi, Klosters

**Fotografie / Doku** NH 1999 5 / 11

**Zugangsdatum**

**Standort** NH Stube

**Anzahl Teile**

**Literatur**

**Handel**

**Objekt-geschichte**

**Ankaufsdatum**

**Erworben von** Sammlung Fritz Schoellhorn  
Gekauft v. Jöri Brosi, Klosters 1919  
Keine Preisangabe  
Schenkung Georg Schoellhorn 1954

**Eingangsart**

**Beschreibung** Hennachebia  
Mit Trögli. Türe zum Aushängen mit 21 Stäben. Zwei Holzriegel als Verschluss. Je eine Holzleiste unten und in der oberen Hälfte, beidseitig je eine Längsleiste. 2 Holzstäbe als Auflage für das Trögli. Seitenwände und Oberteil mit Holznägeln

**Funktion**

**Zustand Kurz**

**Zustand**

**Bemerkung / Mas**

**Multimedia** Bild: C:\MuseumPlus\Multimedia\NH Nr. 1999.059.JPG



**Inventar Nr.** NH Nr. 1999.116  
**Bezeichnung** Viehschelle  
**Regionale Bezeich**  
**Beteiligte**  
**Datierung**  
**Bereich** Landwirtschaft  
**Klassifikation**  
**Trachsler**  
**Masse** 4.0 cm Durchmesser  
5.0 cm Objektmass  
**Material / Technik**  
**Beschriftung / Sig**  
**Geogr. Bezug**  
**Besitzer** Museum Nutli Hüschi, Klosters  
**Fotografie / Doku** NH 1999 6/19  
**Zugangsdatum**  
**Standort** Viehstall  
**Anzahl Teile**  
**Literatur**  
**Handel**  
**Objekt-geschichte**  
**Ankaufsdatum**  
**Erworben von** Schenkung Dorli Wolf, Buchen 1995  
**Eingangsart**  
**Beschreibung** Winterglöckli  
Mit Stoffband. Zum Spielen für Kinder, früher im Winter Kuhglöckli im Stall.  
**Funktion**  
**Zustand Kurz**  
**Zustand**  
**Bemerkung / Mas**  
**Multimedia** Bild: C:\MuseumPlus\Multimedia\NH Nr. 1999.116.JPG



**Inventar Nr.** NH Nr. 1999.203  
**Bezeichnung** Flaschenzug  
**Regionale Bezeich**  
**Beteiligte**  
**Datierung**  
**Bereich** Landwirtschaft  
**Klassifikation**  
**Trachsler**  
**Masse** 15 x 11 x 33 cm Objektmass  
**Material / Technik**  
**Beschriftung / Sig**  
**Geogr. Bezug**  
**Besitzer** Museum Nutli Hüschi, Klosters  
**Fotografie / Doku** NH 1999 10 / 10  
**Zugangsdatum**  
**Standort** Tenn  
**Anzahl Teile**  
**Literatur**  
**Handel**  
**Objekt-geschichte**  
**Ankaufsdatum**  
**Erworben von** Schenkung Dorli Wolf, Buchen, 1997  
**Eingangsart**  
**Beschreibung** Seilrolle  
Aus einem Stück Holz geschnitten; mit eingesetztem Holzrad.  
Auf der Seite Initialen "MW" geschnitzt.  
**Funktion**  
**Zustand Kurz**  
**Zustand**  
**Bemerkung / Mas**  
**Multimedia** Bild: C:\MuseumPlus\Multimedia\NH Nr. 1999.203.JPG



**Inventar Nr.** NH Nr. 1999.204  
**Bezeichnung** Flaschenzug  
**Regionale Bezeich**  
**Beteiligte**  
**Datierung**  
**Bereich** Landwirtschaft  
**Klassifikation**  
**Trachsler**  
**Masse** 28 x 11 x 47 cm Objektmass  
**Material / Technik**  
**Beschriftung / Sig**  
**Geogr. Bezug**  
**Besitzer** Museum Nutli Hüschi, Klosters  
**Fotografie / Doku** NH 1999 10 / 11  
**Zugangsdatum**  
**Standort** Tenn  
**Anzahl Teile**  
**Literatur**  
**Handel**  
**Objekt-geschichte**  
**Ankaufsdatum**  
**Erworben von** Sammlung Fritz Schoellhorn  
Schenkung Georg Schoellhorn 1954  
**Eingangsart**  
**Beschreibung** Seilrolle  
Holz. Einzelteile mit Schrauben und Muttern zusammen-  
gehalten. Starke Abnutzung durch Seil.  
**Funktion**  
**Zustand Kurz**  
**Zustand**  
**Bemerkung / Mas**  
**Multimedia** Bild: C:\MuseumPlus\Multimedia\NH Nr. 1999.204.JPG



**Inventar Nr.** NH Nr. 1999.207  
**Bezeichnung** Pflug  
**Regionale Bezeich**  
**Beteiligte**  
**Datierung**  
**Bereich** Landwirtschaft  
**Klassifikation**  
**Trachsler**  
**Masse** 198 x 48 cm Objektmass  
**Material / Technik**  
**Beschriftung / Sig**  
**Geogr. Bezug**  
**Besitzer** Museum Nutli Hüschi, Klosters  
**Fotografie / Doku** NH 1999 10 / 14  
**Zugangsdatum**  
**Standort** Tenn  
**Anzahl Teile**  
**Literatur**  
**Handel**  
**Objekt-geschichte**  
**Ankaufsdatum**  
**Erworben von** Dauerleihgabe Chr. Hew-Gantenbein 1997  
**Eingangsart**  
**Beschreibung** Pflug  
Alt, mit Pflugschar.  
**Funktion**  
**Zustand Kurz**  
**Zustand**  
**Bemerkung / Mas**  
**Multimedia** Bild: C:\MuseumPlus\Multimedia\NH Nr. 1999.207.JPG



**Inventar Nr.** NH Nr. 1999.208  
**Bezeichnung** Pflugschar  
**Regionale Bezeich**  
**Beteiligte**  
**Datierung**  
**Bereich** Landwirtschaft  
**Klassifikation**  
**Trachsler**  
**Masse** 80 x 28 cm Objektmass  
**Material / Technik**  
**Beschriftung / Sig**  
**Geogr. Bezug**  
**Besitzer** Museum Nutli Hüschi, Klosters  
**Fotografie / Doku** NH 1999 10 / 23  
**Zugangsdatum**  
**Standort** Tenn  
**Anzahl Teile**  
**Literatur**  
**Handel**  
**Objekt-geschichte**  
**Ankaufsdatum**  
**Erworben von** Sammlung Fritz Schoellhorn  
Schenkung Georg Schoellhorn 1954  
**Eingangsart**  
**Beschreibung** Pflugschar  
Holz; Bolzen für den Seitenwechsel fehlt.  
**Funktion**  
**Zustand Kurz**  
**Zustand**  
**Bemerkung / Mas**  
**Multimedia** Bild: C:\MuseumPlus\Multimedia\NH Nr. 1999.208.JPG



**Inventar Nr.** NH Nr. 1999.209  
**Bezeichnung** Pflugschar  
**Regionale Bezeich**  
**Beteiligte**  
**Datierung**  
**Bereich** Landwirtschaft  
**Klassifikation**  
**Trachsler**  
**Masse** 89 x 28 cm Objektmass  
**Material / Technik**  
**Beschriftung / Sig**  
**Geogr. Bezug**  
**Besitzer** Museum Nutli Hüschi, Klosters  
**Fotografie / Doku** NH 1999 10 / 24  
**Zugangsdatum**  
**Standort** Tenn  
**Anzahl Teile**  
**Literatur**  
**Handel**  
**Objekt-geschichte**  
**Ankaufsdatum**  
**Erworben von** Sammlung Fritz Schoellhorn  
Schenkung Georg Schoellhorn 1954  
**Eingangsart**  
**Beschreibung** Pflugschar  
Holz; Aussenseite mit Blech beschlagen.  
**Funktion**  
**Zustand Kurz**  
**Zustand**  
**Bemerkung / Mas**  
**Multimedia** Bild: C:\MuseumPlus\Multimedia\NH Nr. 1999.209.JPG



**Inventar Nr.** NH Nr. 1999.210  
**Bezeichnung** Kornwanne  
**Regionale Bezeich**  
**Beteiligte**  
**Datierung**  
**Bereich** Landwirtschaft  
**Klassifikation**  
**Trachsler**  
**Masse** 73 x 77 x 32 cm Objektmass  
**Material / Technik**  
**Beschriftung / Sig**  
**Geogr. Bezug**  
**Besitzer** Museum Nutli Hüschi, Klosters  
**Fotografie / Doku** NH 1999 10 / 21  
**Zugangsdatum**  
**Standort** Tenn  
**Anzahl Teile**  
**Literatur**  
**Handel**  
**Objekt-geschichte**  
**Ankaufsdatum**  
**Erworben von** Sammlung Fritz Schoellhorn  
Gekauft von Jöri Brosi 1918 für Fr. 15.--  
Schenkung Georg Schoellhorn 1954  
**Eingangsart**  
**Beschreibung** Kornwanne - "Riitära"  
Zur Reinigung des Kornes. Geflochten, mit zwei seitlichen Griffen.  
Auf Rand Initialen (Brandzeichen) S Hz. N  
**Funktion**  
**Zustand Kurz**  
**Zustand**  
**Bemerkung / Mas**  
**Multimedia** Bild: C:\MuseumPlus\Multimedia\NH Nr. 1999.210.JPG





**Inventar Nr.** NH Nr. 1999.246  
**Bezeichnung** Heukappe  
**Regionale Bezeich**  
**Beteiligte**  
**Datierung**  
**Bereich** Landwirtschaft  
**Klassifikation**  
**Trachsler**  
**Masse** 74.5 cm Objektmass  
**Material / Technik**  
**Beschriftung / Sig**  
**Geogr. Bezug**  
**Besitzer** Museum Nutli Hüschi, Klosters  
**Fotografie / Doku** NH 1999 11/22  
**Zugangsdatum**  
**Standort** Tenn  
**Anzahl Teile**  
**Literatur**  
**Handel**  
**Objekt-geschichte**  
**Ankaufsdatum**  
**Erworben von** Schenkung Marianne Pleisch-Accola,  
Davos 1997  
**Eingangsart**  
**Beschreibung** Heukappe  
Gross, aus Baumwolle.  
**Funktion**  
**Zustand Kurz**  
**Zustand**  
**Bemerkung / Mas**  
**Multimedia** Bild: C:\MuseumPlus\Multimedia\NH Nr. 1999.246.JPG



**Inventar Nr.** NH Nr. 1999.247  
**Bezeichnung** Heukufe/Heuscheit

**Regionale Bezeich**

**Beteiligte**

**Datierung**

**Bereich** Landwirtschaft

**Klassifikation**

**Trachsler**

**Masse** 165 x 25 cm Objektmass

**Material / Technik**

**Beschriftung / Sig**

**Geogr. Bezug**

**Besitzer** Museum Nutli Hüschi, Klosters

**Fotografie / Doku** NH 1999 11/23

**Zugangsdatum**

**Standort** Tenn

**Anzahl Teile**

**Literatur**

**Handel**

**Objekt-geschichte**

**Ankaufsdatum**

**Erworben von** Schenkung Margrith Caprez-Accola,  
Davos Glaris 1997

**Eingangsart**

**Beschreibung** Heuschiit  
Glattes, vorn aufgebogenes Brett. Wurde unter die Burdi (Stückli, Fert) gelegt. Vorne Seil für den Zug. Leicht defekt.

**Funktion**

**Zustand Kurz**

**Zustand**

**Bemerkung / Mas**

**Multimedia** Bild: C:\MuseumPlus\Multimedia\NH Nr. 1999.247.JPG



**Inventar Nr.** NH Nr. 1999.211

**Bezeichnung** Dreschflegel

**Regionale Bezeich**

**Beteiligte**

**Datierung**

**Bereich** Landwirtschaft

**Klassifikation**

**Trachsler**

**Masse** 186 cm Objektmass

**Material / Technik**

**Beschriftung / Sig**

**Geogr. Bezug**

**Besitzer** Museum Nutli Hüschi, Klosters

**Fotografie / Doku** NH 1999 11/9

**Zugangsdatum**

**Standort** Tenn

**Anzahl Teile**

**Literatur**

**Handel**

**Objekt-geschichte**

**Ankaufsdatum**

**Erworben von** Sammlung Fritz Schoellhorn  
Gekauft von Jöri Brosi 1919  
Schenkung Georg Schoellhorn 1954

**Eingangsart**

**Beschreibung** Dreschflegel  
Holzstiel mit Hartholzkebel. Dieser mit Lederriemen am Stiel festgebunden. Verschiedene Brandzeichen und Initialen. I  
Hz MS.

**Funktion**

**Zustand Kurz**

**Zustand**

**Bemerkung / Mas**

**Multimedia** Bild: C:\MuseumPlus\Multimedia\NH Nr. 1999.211.JPG  
Bild: C:\Users\user\Pictures\2008-01-01 001 Inventar NH Fotos digitalisiert\Mehrere Fotos\NH Nr. 1999.211\_2.JPG



---

**Inventar Nr.** NH Nr. 1999.212  
**Bezeichnung** Dreschflegel  
**Regionale Bezeich**  
**Beteiligte**  
**Datierung**  
**Bereich** Landwirtschaft  
**Klassifikation**  
**Trachsler**  
**Masse** 168 cm Objektmass  
**Material / Technik**  
**Beschriftung / Sig**  
**Geogr. Bezug**  
**Besitzer** Museum Nutli Hüschi, Klosters  
**Fotografie / Doku** NH 1999 10/26  
**Zugangsdatum**  
**Standort** Tenn  
**Anzahl Teile**  
**Literatur**  
**Handel**  
**Objekt-geschichte**  
**Ankaufsdatum**  
**Erworben von** Sammlung Fritz Schoellhorn  
Schenkung Georg Schoellhorn 1954  
**Eingangsart**  
**Beschreibung** Dreschflegel.  
Holzstiel mit Hartholzkebel. Dieser mit Lederriemen und Schnur am Stiel festgebunden.  
**Funktion**  
**Zustand Kurz**  
**Zustand**  
**Bemerkung / Mas**  
**Multimedia**

**Inventar Nr.** NH Nr. 1999.213  
**Bezeichnung** Korngabel  
**Regionale Bezeich**  
**Beteiligte**  
**Datierung**  
**Bereich** Landwirtschaft  
**Klassifikation**  
**Trachsler**  
**Masse** 160 x 49 cm Objektmass  
**Material / Technik**  
**Beschriftung / Sig**  
**Geogr. Bezug**  
**Besitzer** Museum Nutli Hüschi, Klosters  
**Fotografie / Doku** NH 1999 10/27  
**Zugangsdatum**  
**Standort** Tenn  
**Anzahl Teile**  
**Literatur**  
**Handel**  
**Objekt-geschichte**  
**Ankaufsdatum**  
**Erworben von** Schenkung Dorli Wolf Buchen 1995  
**Eingangsart**  
**Beschreibung** Korngabel.  
Holz. 3 Zinken.  
**Funktion**  
**Zustand Kurz**  
**Zustand**  
**Bemerkung / Mas**  
**Multimedia** Bild: C:\MuseumPlus\Multimedia\NH Nr. 1999.213.JPG



**Inventar Nr.** NH Nr. 1999.214  
**Bezeichnung** Korngabel  
**Regionale Bezeich**  
**Beteiligte**  
**Datierung**  
**Bereich** Landwirtschaft  
**Klassifikation**  
**Trachsler**  
**Masse** 180 cm Objektmass  
**Material / Technik**  
**Beschriftung / Sig**  
**Geogr. Bezug**  
**Besitzer** Museum Nutli Hüschi, Klosters  
**Fotografie / Doku** NH 1999 10/28  
**Zugangsdatum**  
**Standort** Tenn  
**Anzahl Teile**  
**Literatur**  
**Handel**  
**Objekt-geschichte**  
**Ankaufsdatum**  
**Erworben von** Sammlung Fritz Schoellhorn  
Schenkung Georg Schoellhorn 1954  
**Eingangsart**  
**Beschreibung** Korngabel  
Holz, mit 3 Zinken. Mittlerer Zinken abgebrochen  
C Hauszeichen i Hauszeichen T 1683.  
**Funktion**  
**Zustand Kurz**  
**Zustand**  
**Bemerkung / Mas**  
**Multimedia** Bild: C:\MuseumPlus\Multimedia\NH Nr. 1999.214.JPG



**Inventar Nr.** NH Nr. 1999.215  
**Bezeichnung** Kornsieb  
**Regionale Bezeic**  
**Beteiligte**  
**Datierung**  
**Bereich** Landwirtschaft  
**Klassifikation**  
**Trachsler**  
**Masse** 45.5 x 42 x 15 cm Objektmass  
**Material / Technik**  
**Beschriftung / Sig**  
**Geogr. Bezug**  
**Besitzer** Museum Nutli Hüschi, Klosters  
**Fotografie / Doku** NH 1999 10/29  
**Zugangsdatum**  
**Standort** Tenn  
**Anzahl Teile**  
**Literatur**  
**Handel**  
**Objekt-geschichte**  
**Ankaufsdatum**  
**Erworben von** Schenkung Dorli Wolf, Buchen 1995  
**Eingangsart**  
**Beschreibung** Kornsieb  
Rechteckiger Behälter mit 2 seitlichen Grifföchern.  
Boden (Sieb) - Lättlirost.  
**Funktion**  
**Zustand Kurz**  
**Zustand**  
**Bemerkung / Mas**  
**Multimedia** Bild: C:\MuseumPlus\Multimedia\NH Nr. 1999.215.JPG



**Inventar Nr.** NH Nr. 1999.216  
**Bezeichnung** Gerstenstampfe  
**Regionale Bezeich**  
**Beteiligte**  
**Datierung**  
**Bereich** Landwirtschaft  
**Klassifikation**  
**Trachsler**  
**Masse** 465 cm Objektmass  
**Material / Technik**  
**Beschriftung / Sig**  
**Geogr. Bezug**  
**Besitzer** Museum Nutli Hüschi, Klosters  
**Fotografie / Doku** NH 1999 10/19  
**Zugangsdatum**  
**Standort** Tenn  
**Anzahl Teile**  
**Literatur**  
**Handel**  
**Objekt-geschichte**  
**Ankaufsdatum**  
**Erworben von** Schenkung Dorli Wolf, Buchen 1995  
**Eingangsart**  
**Beschreibung** Gerstenstampfe  
Mörser-Stößel (Eiche)-Wippstange (Tanne), diese von der Befestigung hinten über eine Auflage ("Hornteil" eines Handschlittens) geführt.  
**Funktion**  
**Zustand Kurz**  
**Zustand**  
**Bemerkung / Mas**  
**Multimedia** Bild: C:\MuseumPlus\Multimedia\NH Nr. 1999.216.JPG





**Inventar Nr.** NH Nr. 1999.218  
**Bezeichnung** Quartane  
**Regionale Bezeichnung**  
**Beteiligte**  
**Datierung**  
**Bereich** Landwirtschaft  
**Klassifikation**  
**Trachsler**  
**Masse** 25.6 cm Durchmesser  
16 cm Objektmass  
**Material / Technik**  
**Beschriftung / Sig**  
**Geogr. Bezug**  
**Besitzer** Museum Nutli Hüschi, Klosters  
**Fotografie / Doku** NH 1999 10/31  
**Zugangsdatum**  
**Standort** Tenn  
**Anzahl Teile**  
**Literatur**  
**Handel**  
**Objekt-geschichte**  
**Ankaufsdatum**  
**Erworben von** Sammlung Fritz Schoellhorn  
Gekauft von Jos. Marugg, 1918  
für Fr. 8.--  
Schenkung Georg Schoellhorn 1954  
**Eingangsart**  
**Beschreibung** Quartane  
Hohl-, Getreidemass. Gross, ungeeicht.  
z.B. Davoser Quartaana = 7,95 l.  
**Funktion**  
**Zustand Kurz**  
**Zustand**  
**Bemerkung / Mas**  
**Multimedia** Bild: C:\MuseumPlus\Multimedia\NH Nr. 1999.218.JPG



**Inventar Nr.** NH Nr. 1999.219  
**Bezeichnung** Quartane  
**Regionale Bezeich**  
**Beteiligte**  
**Datierung**  
**Bereich** Landwirtschaft  
**Klassifikation**  
**Trachsler**  
**Masse** 20.5 cm Durchmesser  
12.5 cm Objektmass  
**Material / Technik**  
**Beschriftung / Sig**  
**Geogr. Bezug**  
**Besitzer** Museum Nutli Hüschi, Klosters  
**Fotografie / Doku** NH 1999 10/32  
**Zugangsdatum**  
**Standort** Tenn  
**Anzahl Teile**  
**Literatur**  
**Handel**  
**Objekt-geschichte**  
**Ankaufsdatum**  
**Erworben von** Sammlung Fritz Schoellhorn  
Gekauft von Jos. Marugg, 1918  
für Fr. 8.--  
Schenkung Georg Schoellhorn 1954  
**Eingangsart**  
**Beschreibung** Quartane  
Mittelgross, ungeeicht.  
Mit Metallbeschlägen verstärkt.  
Hohlmass für Getreide und Früchte; 1 Davoser Quartaana =  
7,95 l.  
**Funktion**  
**Zustand Kurz**  
**Zustand**  
**Bemerkung / Mas**  
**Multimedia** Bild: C:\MuseumPlus\Multimedia\NH Nr. 1999.219.JPG



**Inventar Nr.** NH Nr. 1999.220  
**Bezeichnung** Quartane  
**Regionale Bezeich**  
**Beteiligte**  
**Datierung**  
**Bereich** Landwirtschaft  
**Klassifikation**  
**Trachsler**  
**Masse** 12.5 cm Durchmesser  
7.5 cm Objektmass  
**Material / Technik**  
**Beschriftung / Sig**  
**Geogr. Bezug**  
**Besitzer** Museum Nutli Hüschi, Klosters  
**Fotografie / Doku** NH 1999 10/33  
**Zugangsdatum**  
**Standort** Kulturgüterschutzraum  
**Anzahl Teile**  
**Literatur**  
**Handel**  
**Objekt-geschichte**  
**Ankaufsdatum**  
**Erworben von** Sammlung Fritz Schoellhorn  
Gekauft von Jos. Marugg, 1918  
für Fr. 4.--  
Schenkung Georg Schoellhorn 1954  
**Eingangsart**  
**Beschreibung** Kleine Quartane  
Geeicht. Inwendig auf Boden Brandzeichen: 18 CG 54.  
Hohlmass für Getreide und Früchte; 1 Davoser Quartaana =  
7,95 l.  
**Funktion**  
**Zustand Kurz**  
**Zustand**  
**Bemerkung / Mas**  
**Multimedia** Bild: C:\MuseumPlus\Multimedia\NH Nr. 1999.220.JPG



**Inventar Nr.** NH Nr. 1999.221  
**Bezeichnung** Quartane  
**Regionale Bezeich**  
**Beteiligte**  
**Datierung**  
**Bereich** Landwirtschaft  
**Klassifikation**  
**Trachsler**  
**Masse** 21.5 cm Durchmesser  
11.8 cm Objektmass  
**Material / Technik**  
**Beschriftung / Sig**  
**Geogr. Bezug**  
**Besitzer** Museum Nutli Hüschi, Klosters  
**Fotografie / Doku** NH 1999 19/34  
**Zugangsdatum**  
**Standort** Tenn  
**Anzahl Teile**  
**Literatur**  
**Handel**  
**Objekt-geschichte**  
**Ankaufsdatum**  
**Erworben von** Sammlung Fritz Schoellhorn  
Schenkung Georg Schoellhorn 1954  
**Eingangsart**  
**Beschreibung** Quartane  
Mittelgross, geeicht. Brandzeichen 1854.  
Hohlmass für Getreide und Früchte; 1 Davoser Quartaana =  
7,95 l.  
**Funktion**  
**Zustand Kurz**  
**Zustand**  
**Bemerkung / Mas**  
**Multimedia** Bild: C:\MuseumPlus\Multimedia\NH Nr. 1999.221.JPG



**Inventar Nr.** NH Nr. 1999.222  
**Bezeichnung** Quartane  
**Regionale Bezeich**  
**Beteiligte**  
**Datierung**  
**Bereich** Landwirtschaft  
**Klassifikation**  
**Trachsler**  
**Masse** 15.3 cm Durchmesser  
9 cm Objektmass  
**Material / Technik**  
**Beschriftung / Sig**  
**Geogr. Bezug**  
**Besitzer** Museum Nutli Hüschi, Klosters  
**Fotografie / Doku** NH 1999 10/35  
**Zugangsdatum**  
**Standort** Tenn  
**Anzahl Teile**  
**Literatur**  
**Handel**  
**Objekt-geschichte**  
**Ankaufsdatum**  
**Erworben von** Sammlung Fritz Schoellhorn  
Schenkung Georg Schoellhorn 1954  
**Eingangsart**  
**Beschreibung** Kleine Quartane  
Geeicht. Auf Boden Unterseite Initialen und Jahrzahl:  
JF 1876.  
Hohlmass für Getreide und Früchte; 1 Davoser Quartaana =  
7,95 l.  
**Funktion**  
**Zustand Kurz**  
**Zustand**  
**Bemerkung / Mas**  
**Multimedia** Bild: C:\MuseumPlus\Multimedia\NH Nr. 1999.222.JPG



**Inventar Nr.** NH Nr. 1999.223  
**Bezeichnung** Quartane  
**Regionale Bezeich**  
**Beteiligte**  
**Datierung**  
**Bereich** Landwirtschaft  
**Klassifikation**  
**Trachsler**  
**Masse** 26.4 cm Durchmesser  
16.8 cm Objektmass  
**Material / Technik**  
**Beschriftung / Sig**  
**Geogr. Bezug**  
**Besitzer** Museum Nutli Hüschi, Klosters  
**Fotografie / Doku** NH 1999 10/36  
**Zugangsdatum**  
**Standort** Tenn  
**Anzahl Teile**  
**Literatur**  
**Handel**  
**Objekt-geschichte**  
**Ankaufsdatum**  
**Erworben von** Schenkung Helen Jann, Klosters 1998  
**Eingangsart**  
**Beschreibung** Grosse Quartane  
Verstärkt mit 3 Metallbändern.  
Hohlmass für Getreide und Früchte; 1 Davoser Quartaana =  
7,95 l.  
**Funktion**  
**Zustand Kurz**  
**Zustand**  
**Bemerkung / Mas**  
**Multimedia** Bild: C:\MuseumPlus\Multimedia\NH Nr. 1999.223.JPG



**Inventar Nr.** NH Nr. 1999.224  
**Bezeichnung** Quartane  
**Regionale Bezeich**  
**Beteiligte**  
**Datierung**  
**Bereich** Landwirtschaft  
**Klassifikation**  
**Trachsler**  
**Masse** 12 cm Durchmesser  
20 cm Objektmass  
**Material / Technik**  
**Beschriftung / Sig**  
**Geogr. Bezug**  
**Besitzer** Museum Nutli Hüschi, Klosters  
**Fotografie / Doku** NH 1999 10/37  
**Zugangsdatum**  
**Standort** Tenn  
**Anzahl Teile**  
**Literatur**  
**Handel**  
**Objekt-geschichte**  
**Ankaufsdatum**  
**Erworben von** Sammlung Fritz Schoellhorn  
Schenkung Georg Schoellhorn 1954  
**Eingangsart**  
**Beschreibung** Hohlmass  
Quartane-ähnlich, doppelseitig. Defekt, mit Draht geflickt.  
Für Getreide und Früchte; 1 Davoser Quartaana =  
7,95 l.  
**Funktion**  
**Zustand Kurz**  
**Zustand**  
**Bemerkung / Mas**  
**Multimedia** Bild: C:\MuseumPlus\Multimedia\NH Nr. 1999.224.JPG



**Inventar Nr.** NH Nr. 1999.225  
**Bezeichnung** Quartane  
**Regionale Bezeich**  
**Beteiligte**  
**Datierung**  
**Bereich** Landwirtschaft  
**Klassifikation**  
**Trachsler**  
**Masse** 12 cm Durchmesser  
9.5 cm Objektmass  
**Material / Technik**  
**Beschriftung / Sig**  
**Geogr. Bezug**  
**Besitzer** Museum Nutli Hüschi, Klosters  
**Fotografie / Doku** NH 1999 11/1  
**Zugangsdatum**  
**Standort** Tenn  
**Anzahl Teile**  
**Literatur**  
**Handel**  
**Objekt-geschichte**  
**Ankaufsdatum**  
**Erworben von** Sammlung Fritz Schoellhorn  
Schenkung Georg Schoellhorn 1954  
**Eingangsart**  
**Beschreibung** Kleine Quartane  
Auf Boden Unterseite Initialen: V H.  
Hohlmass für Getreide und Früchte; 1 Davoser Quartaana =  
7,95 l.  
**Funktion**  
**Zustand Kurz**  
**Zustand**  
**Bemerkung / Mas**  
**Multimedia** Bild: C:\MuseumPlus\Multimedia\NH Nr. 1999.225.JPG





**Inventar Nr.** NH Nr. 1999.227  
**Bezeichnung** Trog  
**Regionale Bezeich**  
**Beteiligte**  
**Datierung**  
**Bereich** Landwirtschaft  
**Klassifikation**  
**Trachsler**  
**Masse** 97 x 42 x 67.5 cm Objektmass  
**Material / Technik**  
**Beschriftung / Sig**  
**Geogr. Bezug**  
**Besitzer** Museum Nutli Hüschi, Klosters  
**Fotografie / Doku** NH 1999 10/30  
**Zugangsdatum**  
**Standort** Rohrmühle  
**Anzahl Teile**  
**Literatur**  
**Handel**  
**Objekt-geschichte**  
**Ankaufsdatum**  
**Erworben von** Schenkung Helene Jann-Bächli,  
Klosters 1998  
**Eingangsart**  
**Beschreibung** Futtertrog  
Tanne. Wurde als Salztrog verwendet. Wände mit Holznägeln  
genietet.  
Geschnitzt auf Vorderseite: 17 F Hauszeichen M 86.  
**Funktion**  
**Zustand Kurz**  
**Zustand**  
**Bemerkung / Mas**  
**Multimedia** Bild: C:\MuseumPlus\Multimedia\NH Nr. 1999.227.JPG



**Inventar Nr.** NH Nr. 1999.228  
**Bezeichnung** Egge  
**Regionale Bezeich**  
**Beteiligte**  
**Datierung**  
**Bereich** Landwirtschaft  
**Klassifikation**  
**Trachsler**  
**Masse** 135 x 81 cm Objektmass  
**Material / Technik**  
**Beschriftung / Sig**  
**Geogr. Bezug**  
**Besitzer** Museum Nutli Hüschi, Klosters  
**Fotografie / Doku** NH 1999 10/15  
**Zugangsdatum**  
**Standort** Tenn  
**Anzahl Teile**  
**Literatur**  
**Handel**  
**Objekt-geschichte**  
**Ankaufsdatum**  
**Erworben von** Dauerleihgabe Christian Hew-Gantenbein, Klosters Dorf 1997  
**Eingangsart**  
**Beschreibung** Holzegge  
Defekt.  
Unterseite: 6 starke Leisten längs mit je 6 Zapfen.  
Oberseite: 2 Kufen für den Transport.  
18 l Hauszeichen M 48.  
**Funktion**  
**Zustand Kurz**  
**Zustand**  
**Bemerkung / Mas**  
**Multimedia** Bild: C:\MuseumPlus\Multimedia\NH Nr. 1999.228.JPG



**Inventar Nr.** NH Nr. 1999.229  
**Bezeichnung** Windmaschine  
**Regionale Bezeich**  
**Beteiligte**  
**Datierung**  
**Bereich** Landwirtschaft  
**Klassifikation**  
**Trachsler**  
**Masse** 181 x 1.38 cm Objektmass  
**Material / Technik**  
**Beschriftung / Sig**  
**Geogr. Bezug**  
**Besitzer** Museum Nutli Hüschi, Klosters  
**Fotografie / Doku** NH 1999 10/17  
**Zugangsdatum**  
**Standort** Tenn  
**Anzahl Teile**  
**Literatur**  
**Handel**  
**Objekt-geschichte**  
**Ankaufsdatum**  
**Erworben von** Dauerleihgabe Christian Hew-Gantenbein, Klosters Dorf 1997  
**Eingangsart**  
**Beschreibung** "Rällä"  
Mechanikteile aus Holz.  
**Funktion**  
**Zustand Kurz**  
**Zustand**  
**Bemerkung / Mas**  
**Multimedia** Bild: C:\MuseumPlus\Multimedia\NH Nr. 1999.229.JPG



**Inventar Nr.** NH Nr. 1999.238

**Bezeichnung** Rechen

**Regionale Bezeich**

**Beteiligte**

**Datierung**

**Bereich** Landwirtschaft

**Klassifikation**

**Trachsler**

**Masse** 54 cm Objektmass

**Material / Technik**

**Beschriftung / Sig**

**Geogr. Bezug**

**Besitzer** Museum Nutli Hüschi, Klosters

**Fotografie / Doku** NH 1999 11/14

**Zugangsdatum**

**Standort** Tenn

**Anzahl Teile**

**Literatur**

**Handel**

**Objekt-geschichte**

**Ankaufsdatum**

**Erworben von** Schenkung Marianne Hobi-Florin 1998

**Eingangsart**

**Beschreibung** Rechen  
"Strodi" - kurzstieliger Rechen zum "Strählen" der Burdi.  
Streben vom Stiel aufs Joch aus Metall; einzelne Zähne fehlen.

**Funktion**

**Zustand Kurz**

**Zustand**

**Bemerkung / Mas**

**Multimedia** Bild: C:\MuseumPlus\Multimedia\NH Nr. 1999.238.JPG



**Inventar Nr.** NH Nr. 1999.239  
**Bezeichnung** Seil  
**Regionale Bezeich**  
**Beteiligte**  
**Datierung**  
**Bereich** Landwirtschaft  
**Klassifikation**  
**Trachsler**  
**Masse**  
**Material / Technik**  
**Beschriftung / Sig**  
**Geogr. Bezug**  
**Besitzer** Museum Nutli Hüschi, Klosters  
**Fotografie / Doku** NH 1999 11/15  
**Zugangsdatum**  
**Standort** Tenn  
**Anzahl Teile**  
**Literatur**  
**Handel**  
**Objekt-geschichte**  
**Ankaufsdatum**  
**Erworben von** Schenkung Hans und Leo Guler 1996  
**Eingangsart**  
**Beschreibung** Heuseil  
Mit Spolla. Brandzeichen B P.  
**Funktion**  
**Zustand Kurz**  
**Zustand**  
**Bemerkung / Mas**  
**Multimedia** Bild: C:\MuseumPlus\Multimedia\NH Nr. 1999.239.JPG



**Inventar Nr.** NH Nr. 1999.240

**Bezeichnung** Seil

**Regionale Bezeich**

**Beteiligte**

**Datierung**

**Bereich** Landwirtschaft

**Klassifikation**

**Trachsler**

**Masse** 20 cm Objektmass

**Material / Technik**

**Beschriftung / Sig**

**Geogr. Bezug**

**Besitzer** Museum Nutli Hüschi, Klosters

**Fotografie / Doku** NH 1999 11/16

**Zugangsdatum**

**Standort** Tenn

**Anzahl Teile**

**Literatur**

**Handel**

**Objekt-geschichte**

**Ankaufsdatum**

**Erworben von** Sammlung Fritz Schoellhorn  
Gekauft von Antiquar Schwabe, Davos 1920 für Fr. 5.--  
Schenkung Georg Schoellhorn 1954

**Eingangsart**

**Beschreibung** Burdiseil  
Mit Spolla und Zügji (Seil zum Einbinden der Burdi) sowie mit 5 Trüeglä (Holzringgliedern) - s.1999.241. Auf dem Spolla  
Schnitzreien, Jahrzahl 1781, darunter J Hauszeichen M.

**Funktion**

**Zustand Kurz**

**Zustand**

**Bemerkung / Mas**

**Multimedia** Bild: C:\MuseumPlus\Multimedia\NH Nr. 1999.240.JPG



**Inventar Nr.** NH Nr. 1999.241  
**Bezeichnung** Holzringglieder  
**Regionale Bezeich**  
**Beteiligte**  
**Datierung**  
**Bereich** Landwirtschaft  
**Klassifikation**  
**Trachsler**  
**Masse**  
**Material / Technik** Holz  
**Beschriftung / Sig**  
**Geogr. Bezug**  
**Besitzer** Museum Nutli Hüschi, Klosters  
**Fotografie / Doku** NH 1999 11/17  
**Zugangsdatum**  
**Standort** Tenn  
**Anzahl Teile**  
**Literatur**  
**Handel**  
**Objekt-geschichte**  
**Ankaufsdatum**  
**Erworben von**  
**Eingangsart**  
**Beschreibung** 5 Trüeglä  
Am Burdiseil 1999.240. Initialen C Hauszeichen I.  
Jahrzahl 1653.  
**Funktion**  
**Zustand Kurz**  
**Zustand**  
**Bemerkung / Mas**  
**Multimedia** Bild: C:\MuseumPlus\Multimedia\NH Nr. 1999.241.JPG



**Inventar Nr.** NH Nr. 1999.242  
**Bezeichnung** Burdiseil  
**Regionale Bezeich**  
**Beteiligte**  
**Datierung**  
**Bereich** Landwirtschaft  
**Klassifikation**  
**Trachsler**  
**Masse**  
**Material / Technik**  
**Beschriftung / Sig**  
**Geogr. Bezug**  
**Besitzer** Museum Nutli Hüschi, Klosters  
**Fotografie / Doku** NH 1999 11/18  
**Zugangsdatum**  
**Standort** Tenn  
**Anzahl Teile**  
**Literatur**  
**Handel**  
**Objekt-geschichte**  
**Ankaufsdatum**  
**Erworben von** Schenkung Ruedi Niggli, Klosters 1998  
**Eingangsart**  
**Beschreibung** Burdiseil  
Mit Spolla und Zügji (Seil zum Einbinden der Burdi) sowie mit 5 Trüeglä (Holzringglieder) - s. 1999.243.  
**Funktion**  
**Zustand Kurz**  
**Zustand**  
**Bemerkung / Mas**  
**Multimedia** Bild: C:\MuseumPlus\Multimedia\NH Nr. 1999.242.JPG





**Inventar Nr.** NH Nr. 1999.243  
**Bezeichnung** Holzringglieder  
**Regionale Bezeich**  
**Beteiligte**  
**Datierung**  
**Bereich** Landwirtschaft  
**Klassifikation**  
**Trachsler**  
**Masse**  
**Material / Technik** Holz  
**Beschriftung / Sig**  
**Geogr. Bezug**  
**Besitzer** Museum Nutli Hüschi, Klosters  
**Fotografie / Doku** NH 1999 11/19  
**Zugangsdatum**  
**Standort** Tenn  
**Anzahl Teile**  
**Literatur**  
**Handel**  
**Objekt-geschichte**  
**Ankaufsdatum**  
**Erworben von** Schenkung Ruedi Niggli, Klosters 1998  
**Eingangsart**  
**Beschreibung** 5 Trüeglä (an Burdiseil 1999.242)  
Zweimal Brandzeichen A T H. Initialen M C geschnitzt.  
**Funktion**  
**Zustand Kurz**  
**Zustand**  
**Bemerkung / Mas**  
**Multimedia** Bild: C:\MuseumPlus\Multimedia\NH Nr. 1999.243.JPG



**Inventar Nr.** NH Nr. 1999.244  
**Bezeichnung** Heukappe  
**Regionale Bezeich**  
**Beteiligte**  
**Datierung**  
**Bereich** Landwirtschaft  
**Klassifikation**  
**Trachsler**  
**Masse** 87 x 77 cm Objektmass  
**Material / Technik**  
**Beschriftung / Sig**  
**Geogr. Bezug**  
**Besitzer** Museum Nutli Hüschi, Klosters  
**Fotografie / Doku** NH 1999 11/20  
**Zugangsdatum**  
**Standort** Tenn  
**Anzahl Teile**  
**Literatur**  
**Handel**  
**Objekt-geschichte**  
**Ankaufsdatum**  
**Erworben von** Schenkung Helene Jann-Bächli 1998  
**Eingangsart**  
**Beschreibung** Heukappe  
Gross, aus Leinen. Aufgenähte Initialen am Saum H J.  
**Funktion**  
**Zustand Kurz**  
**Zustand**  
**Bemerkung / Mas**  
**Multimedia** Bild: C:\MuseumPlus\Multimedia\NH Nr. 1999.244.JPG



**Inventar Nr.** NH Nr. 1999.245  
**Bezeichnung** Heukappe  
**Regionale Bezeich**  
**Beteiligte**  
**Datierung**  
**Bereich** Landwirtschaft  
**Klassifikation**  
**Trachsler**  
**Masse** 73 x 36 cm Objektmass  
**Material / Technik**  
**Beschriftung / Sig**  
**Geogr. Bezug**  
**Besitzer** Museum Nutli Hüschi, Klosters  
**Fotografie / Doku** NH 1999 11/21  
**Zugangsdatum**  
**Standort** Tenn  
**Anzahl Teile**  
**Literatur**  
**Handel**  
**Objekt-geschichte**  
**Ankaufsdatum**  
**Erworben von** Schenkung Helenne Jann-Bächli 1998  
**Eingangsart**  
**Beschreibung** Heukappe  
Klein, für Kind, aus grobem Leinen, defekt.  
**Funktion**  
**Zustand Kurz**  
**Zustand**  
**Bemerkung / Mas**  
**Multimedia** Bild: C:\MuseumPlus\Multimedia\NH Nr. 1999.245.JPG



**Inventar Nr.** NH Nr. 1999.316  
**Bezeichnung** Mistschaufel  
**Regionale Bezeich**  
**Beteiligte**  
**Datierung**  
**Bereich** Landwirtschaft  
**Klassifikation**  
**Trachsler**  
**Masse** 136 x 30 x 54 cm Objektmass  
**Material / Technik**  
**Beschriftung / Sig**  
**Geogr. Bezug**  
**Besitzer** Museum Nutli Hüschi, Klosters  
**Fotografie / Doku** NH 1999 13/25  
**Zugangsdatum**  
**Standort** Viehstall  
**Anzahl Teile**  
**Literatur**  
**Handel**  
**Objekt-geschichte**  
**Ankaufsdatum**  
**Erworben von** Schenkung Dorli Wolf, Buchen, 1998  
**Eingangsart**  
**Beschreibung** Mistschaufel  
Gross, aus Holz. Stiel mit zwei Holzzapfen an Schaufel befestigt.  
**Funktion**  
**Zustand Kurz**  
**Zustand**  
**Bemerkung / Mas**  
**Multimedia** Bild: C:\MuseumPlus\Multimedia\NH Nr. 1999.316.JPG



**Inventar Nr.** NH Nr. 1999.317

**Bezeichnung** Dengelstock

**Regionale Bezeich**

**Beteiligte**

**Datierung**

**Bereich** Landwirtschaft

**Klassifikation**

**Trachsler**

**Masse** 46 x 4 cm Objektmass

**Material / Technik**

**Beschriftung / Sig**

**Geogr. Bezug**

**Besitzer** Museum Nutli Hüschi, Klosters

**Fotografie / Doku** NH 1999 14 / 2

**Zugangsdatum**

**Standort** Viehstall

**Anzahl Teile**

**Literatur**

**Handel**

**Objekt-geschichte**

**Ankaufsdatum**

**Erworben von** Schenkung Hans und Leo Guler, Klosters1996

**Eingangsart**

**Beschreibung** Dengelstock und Dengelhammer (Tängelzüüg).  
Dengelstock aus Eisen mit Spitze zum Einstecken. In der Mitte beidseitig zwei Eisen schneckenartig gerollt als Boden-  
Auflage. Dengelhammer aus Eisen mit Holzstiel.

**Funktion**

**Zustand Kurz**

**Zustand**

**Bemerkung / Mas**

**Multimedia** Bild: C:\MuseumPlus\Multimedia\NH Nr. 1999.317.JPG



**Inventar Nr.** NH Nr. 1999.318

**Bezeichnung** Hammer

**Regionale Bezeich**

**Beteiligte**

**Datierung**

**Bereich** Landwirtschaft

**Klassifikation**

**Trachsler**

**Masse** 36.5 x 3.3 cm Objektmass

**Material / Technik**

**Beschriftung / Sig**

**Geogr. Bezug**

**Besitzer** Museum Nutli Hüschi, Klosters

**Fotografie / Doku** NH 1999 15 / 5

**Zugangsdatum**

**Standort** Viehstall

**Anzahl Teile**

**Literatur**

**Handel**

**Objekt-geschichte**

**Ankaufsdatum**

**Erworben von** Kauf Gujan, Saas 1997

**Eingangsart**

**Beschreibung** Hammer, "Chöttihammer"  
Eisen. Hammer, der auf der einen Seite gegabelt ist; zum Einschlagen und Ziehen der Viehketten.

**Funktion**

**Zustand Kurz**

**Zustand**

**Bemerkung / Mas**

**Multimedia** Bild: C:\MuseumPlus\Multimedia\NH Nr. 1999.318.JPG



**Inventar Nr.** NH Nr. 1999.319  
**Bezeichnung** Sense und Sensenstiel  
**Regionale Bezeich**  
**Beteiligte**  
**Datierung**  
**Bereich** Landwirtschaft  
**Klassifikation**  
**Trachsler**  
**Masse** 115 x 11.5 cm Objektmass  
**Material / Technik**  
**Beschriftung / Sig**  
**Geogr. Bezug**  
**Besitzer** Museum Nutli Hüschi, Klosters  
**Fotografie / Doku** NH 1999 13/32  
**Zugangsdatum**  
**Standort** Viehstall  
**Anzahl Teile**  
**Literatur**  
**Handel**  
**Objekt-geschichte**  
**Ankaufsdatum**  
**Erworben von** Schenkung Hans und Leo Guler, Klosters  
1996  
**Eingangsart**  
**Beschreibung** Sense und Sensenstiel (Worb)  
Sägessaschieber mit Sägessablatt. Sägessablatt am Schieber befestigt. Schieber mit zwei Handgriffen.  
**Funktion**  
**Zustand Kurz**  
**Zustand**  
**Bemerkung / Mas**  
**Multimedia** Bild: C:\MuseumPlus\Multimedia\NH Nr. 1999.319.JPG



**Inventar Nr.** NH Nr. 1999.320

**Bezeichnung** Wasserfässchen

**Regionale Bezeich**

**Beteiligte**

**Datierung**

**Bereich** Landwirtschaft

**Klassifikation**

**Trachsler**

**Masse** 7.5 cm Durchmesser  
16 cm Objektmass

**Material / Technik**

**Beschriftung / Sig**

**Geogr. Bezug**

**Besitzer** Museum Nutli Hüschi, Klosters

**Fotografie / Doku** NH 1999 16/23A

**Zugangsdatum**

**Standort** Viehstall

**Anzahl Teile**

**Literatur**

**Handel**

**Objekt-geschichte**

**Ankaufsdatum**

**Erworben von** Sammlung Fritz Schoellhorn  
Schenkung Georg Schoellhorn, 1954

**Eingangsart**

**Beschreibung** Wasserfässchen  
zum Dengelhammer 1999.317; gedrechselt. Unten und oben Eisenreif zur Verstärkung, Eisenspitze zum Einstecken.

**Funktion**

**Zustand Kurz**

**Zustand**

**Bemerkung / Mas**

**Multimedia** Bild: C:\MuseumPlus\Multimedia\NH Nr. 1999.320.JPG  
Bild: C:\Users\user\Pictures\2008-01-01 001 Inventar NH Fotos digitalisiert\Mehrere Fotos\NH Nr. 1999.320\_2.JPG





<b>Inventar Nr.</b>	NH Nr. 1999.329	
<b>Bezeichnung</b>	Viehschelle	
<b>Regionale Bezeichnung</b>		
<b>Beteiligte</b>		
<b>Datierung</b>		
<b>Bereich</b>	Landwirtschaft	
<b>Klassifikation</b>		
<b>Trachsler</b>		
<b>Masse</b>	49.5 x 21 cm Objektmass	
<b>Material / Technik</b>		
<b>Beschriftung / Sig</b>		
<b>Geogr. Bezug</b>		
<b>Besitzer</b>	Museum Nutli Hüschi, Klosters	
<b>Fotografie / Doku</b>	NH 1999 14/8	
<b>Zugangsdatum</b>		
<b>Standort</b>	Viehstall	
<b>Anzahl Teile</b>		
<b>Literatur</b>		
<b>Handel</b>		
<b>Objekt-geschichte</b>		
<b>Ankaufsdatum</b>		
<b>Erworben von</b>	Sammlung Fritz Schoellhorn 790 Schenkung Georg Schoellhorn 1954	
<b>Eingangsart</b>		
<b>Beschreibung</b>	Rundschelle Mäander um die Mitte. Der Holzriemen mit Kerbschnitzerei (Rosetten u.a.) war ursprünglich eine Chemma. Der Chemma- schlüssel fehlte aber. 1997 hat man die Kupferschelle mit einem Stück Leder an der Chemma befestigt. Jahrzahl 1846, Initialen	
<b>Funktion</b>		
<b>Zustand Kurz</b>		
<b>Zustand</b>		
<b>Bemerkung / Mas</b>		
<b>Multimedia</b>	Bild: C:\MuseumPlus\Multimedia\NH Nr. 1999.329.JPG	

**Inventar Nr.** NH Nr. 1999.322  
**Bezeichnung** Wetzsteinfass  
**Regionale Bezeich**  
**Beteiligte**  
**Datierung**  
**Bereich** Landwirtschaft  
**Klassifikation**  
**Trachsler**  
**Masse** 24.5 cm Objektmass  
**Material / Technik**  
**Beschriftung / Sig**  
**Geogr. Bezug**  
**Besitzer** Museum Nutli Hüschi, Klosters  
**Fotografie / Doku** NH 1999 13/36  
**Zugangsdatum**  
**Standort** Viehstall  
**Anzahl Teile**  
**Literatur**  
**Handel**  
**Objekt-geschichte**  
**Ankaufsdatum**  
**Erworben von** Schenkung Hans und Leo Guler, Klosters 1996  
**Eingangsart**  
**Beschreibung** Wetzsteinfass und Wetzstein.  
Wetzsteinfass aus Holz mit Ledergurt. Oben fünfkantig, grün bemalt. Wetzstein aus feinem Sandstein.  
**Funktion**  
**Zustand Kurz**  
**Zustand**  
**Bemerkung / Mas**  
**Multimedia** Bild: C:\MuseumPlus\Multimedia\NH Nr. 1999.322.JPG



**Inventar Nr.** NH Nr. 1999.323

**Bezeichnung** Heugabel

**Regionale Bezeich**

**Beteiligte**

**Datierung**

**Bereich** Landwirtschaft

**Klassifikation**

**Trachsler**

**Masse** 144 x 22 cm Objektmass

**Material / Technik**

**Beschriftung / Sig**

**Geogr. Bezug**

**Besitzer** Museum Nutli Hüschi, Klosters

**Fotografie / Doku** NH 1999 13/34

**Zugangsdatum**

**Standort** Viehstall

**Anzahl Teile**

**Literatur**

**Handel**

**Objekt-geschichte**

**Ankaufsdatum**

**Erworben von** Schenkung Hans und Leo Guler, Klosters 1996

**Eingangsart**

**Beschreibung** Heugabel  
Mit drei Metallzinken und einer Metallquerleiste. Am Ende halb gedreht. Mittlerer Zinken über Stiel gestülpt. Auf Stiel unten Brandzeichen JG.

**Funktion**

**Zustand Kurz**

**Zustand**

**Bemerkung / Mas**

**Multimedia** Bild: C:\MuseumPlus\Multimedia\NH Nr. 1999.323.JPG



**Inventar Nr.** NH Nr. 1999.321  
**Bezeichnung** Viehschelle  
**Regionale Bezeich**  
**Beteiligte**  
**Datierung**  
**Bereich** Landwirtschaft  
**Klassifikation**  
**Trachsler**  
**Masse** 10.5 cm Durchmesser  
10.5 x 5.5 x 22 cm Objektmass

**Material / Technik**

**Beschriftung / Sig**

**Geogr. Bezug**

**Besitzer** Museum Nutli Hüschi, Klosters

**Fotografie / Doku** NH 1999 13/37

**Zugangsdatum**

**Standort** Viehstall

**Anzahl Teile**

**Literatur**

**Handel**

**Objekt-geschichte**

**Ankaufsdatum**

**Erworben von** Sammlung Fritz Schoellhorn  
Schenkung Georg Schoellhorn 1954

**Eingangsart**

**Beschreibung** Rundschelle  
Mäander um die Mitte; 2 Flicke seitlich auf der Schelle.  
Holzriemen (Chemma) zweiteilig: Oeffnung für den Hals, flacher Oberteil mit einfachen Kerbschnitt-Verzierungen, alles aus einem Stück Holz geschnitzt.

**Funktion**

**Zustand Kurz**

**Zustand**

**Bemerkung / Mas**

**Multimedia** Bild: C:\MuseumPlus\Multimedia\NH Nr. 1999.321.JPG



**Inventar Nr.** NH Nr. 1999.272

**Bezeichnung** Cavernal

**Regionale Bezeich**

**Beteiligte**

**Datierung**

**Bereich** Landwirtschaft

**Klassifikation**

**Trachsler**

**Masse**

**Material / Technik**

**Beschriftung / Sig**

**Geogr. Bezug**

**Besitzer** Museum Nutli Hüschi, Klosters

**Fotografie / Doku** NH 1999 13/1

**Zugangsdatum**

**Standort** Tenn

**Anzahl Teile**

**Literatur**

**Handel**

**Objekt-geschichte**

**Ankaufsdatum**

**Erworben von**

**Eingangsart**

**Beschreibung** Cavernal

Eine seitliche Brettverschalung konnte über die ganze Länge des Tenns in die vorbereitete Fuge in den Palanggä (dicke Bodenbretter) eingezogen werden. So verloren sich die Körner beim Dreschen nicht über den ganzen Tennboden.

**Funktion**

**Zustand Kurz**

**Zustand**

**Bemerkung / Mas**

**Multimedia** Bild: C:\MuseumPlus\Multimedia\NH Nr. 1999.272.JPG



**Inventar Nr.** NH Nr. 1999.206

**Bezeichnung** Mehlsack

**Regionale Bezeich**

**Beteiligte**

**Datierung**

**Bereich** Landwirtschaft

**Klassifikation**

**Trachsler**

**Masse** 113 x 56 cm Objektmass

**Material / Technik**

**Beschriftung / Sig**

**Geogr. Bezug**

**Besitzer** Museum Nutli Hüschi, Klosters

**Fotografie / Doku** NH 1999 11 / 6

**Zugangsdatum**

**Standort** Tenn

**Anzahl Teile**

**Literatur**

**Handel**

**Objekt-geschichte**

**Ankaufsdatum**

**Erworben von** Sammlung Fritz Schoellhorn                      Schenkung Georg Schoellhorn 1954

**Eingangsart**

**Beschreibung** Mehlsack  
Aus grobem Leinen. Inschrift "Lietha Müller in Grüşch 1863." Auf Rückseite Buchstaben "L. u. M., No. 1559".

**Funktion**

**Zustand Kurz**

**Zustand**

**Bemerkung / Mas**

**Multimedia** Bild: C:\MuseumPlus\Multimedia\NH Nr. 1999.206.JPG



<b>Inventar Nr.</b>	NH Nr. 1999.306	
<b>Bezeichnung</b>	Jaucheschöpfer	
<b>Regionale Bezeichnung</b>		
<b>Beteiligte</b>		
<b>Datierung</b>		
<b>Bereich</b>	Landwirtschaft	
<b>Klassifikation</b>		
<b>Trachsler</b>		
<b>Masse</b>	19.5 cm Objektmass	
<b>Material / Technik</b>		
<b>Beschriftung / Sig</b>		
<b>Geogr. Bezug</b>		
<b>Besitzer</b>	Museum Nutli Hüschi, Klosters	
<b>Fotografie / Doku</b>	NH 1999 13/20	
<b>Zugangsdatum</b>		
<b>Standort</b>	Viehstall	
<b>Anzahl Teile</b>		
<b>Literatur</b>		
<b>Handel</b>		
<b>Objekt-geschichte</b>		
<b>Ankaufsdatum</b>		
<b>Erworben von</b>	Schenkung Dorli Wolf, Buchen, 1997	
<b>Eingangsart</b>		
<b>Beschreibung</b>	Jaucheschöpfer (Güllaschöpfer) Aus Holz. Durchgehender Stiel. Schöpfer aus Dauben mit einem Holzreif. Auf Boden untere Seite Brandzeichen F B.	
<b>Funktion</b>		
<b>Zustand Kurz</b>		
<b>Zustand</b>		
<b>Bemerkung / Mas</b>		
<b>Multimedia</b>	Bild: C:\MuseumPlus\Multimedia\NH Nr. 1999.306.JPG	

**Inventar Nr.** NH Nr. 1999.308

**Bezeichnung** Rückentragkorb

**Regionale Bezeich**

**Beteiligte**

**Datierung**

**Bereich** Landwirtschaft

**Klassifikation**

**Trachsler**

**Masse** 64 x 41 x 37 cm Objektmass

**Material / Technik**

**Beschriftung / Sig**

**Geogr. Bezug**

**Besitzer** Museum Nutli Hüschi, Klosters

**Fotografie / Doku** NH 1999 13/23

**Zugangsdatum**

**Standort** Viehstall

**Anzahl Teile**

**Literatur**

**Handel**

**Objekt-geschichte**

**Ankaufsdatum**

**Erworben von** Schenkung Lisbeth Gloor, Klosters, 1997

**Eingangsart**

**Beschreibung** Rückentragkorb, Compatsch  
"Chreezá" aus feinen flachen Holzbrettchen, oben zugespitzt, mit Weidenstreifen zusammengeflochten. Holzboden.  
Zwei Trag-  
riemen aus Jute.

**Funktion**

**Zustand Kurz**

**Zustand**

**Bemerkung / Mas**

**Multimedia** Bild: C:\MuseumPlus\Multimedia\NH Nr. 1999.308.JPG





**Inventar Nr.** NH Nr. 1999.309  
**Bezeichnung** Hühnerfutterbehälter  
**Regionale Bezeich**  
**Beteiligte**  
**Datierung**  
**Bereich** Landwirtschaft  
**Klassifikation**  
**Trachsler**  
**Masse** 67 x 19 cm Objektmass  
**Material / Technik**  
**Beschriftung / Sig**  
**Geogr. Bezug**  
**Besitzer** Museum Nutli Hüschi, Klosters  
**Fotografie / Doku** NH 1999 13/24  
**Zugangsdatum**  
**Standort** Viehstall  
**Anzahl Teile**  
**Literatur**  
**Handel**  
**Objekt-geschichte**  
**Ankaufsdatum**  
**Erworben von** Schenkung Dorli Wolf, Buchen, 1997  
**Eingangsart**  
**Beschreibung** Hennatrögli.  
Trögli aus einem Stück Rundholz ausgehöhlt. In der Mitte Querleiste.  
**Funktion**  
**Zustand Kurz**  
**Zustand**  
**Bemerkung / Mas**  
**Multimedia** Bild: C:\MuseumPlus\Multimedia\NH Nr. 1999.309.JPG



<b>Inventar Nr.</b>	NH Nr. 1999.324
<b>Bezeichnung</b>	Holzrechen
<b>Regionale Bezeich</b>	
<b>Beteiligte</b>	
<b>Datierung</b>	
<b>Bereich</b>	Landwirtschaft
<b>Klassifikation</b>	
<b>Trachsler</b>	
<b>Masse</b>	202 x 61 cm Objektmass
<b>Material / Technik</b>	Holz
<b>Beschriftung / Sig</b>	
<b>Geogr. Bezug</b>	
<b>Besitzer</b>	Museum Nutli Hüschi, Klosters
<b>Fotografie / Doku</b>	NH 1999 13/33
<b>Zugangsdatum</b>	
<b>Standort</b>	Kulturgüterschutzraum
<b>Anzahl Teile</b>	
<b>Literatur</b>	
<b>Handel</b>	
<b>Objekt-geschichte</b>	
<b>Ankaufsdatum</b>	
<b>Erworben von</b>	Schenkung Helene Jann 1997
<b>Eingangsart</b>	
<b>Beschreibung</b>	Kleiner Holzrechen Auf Stielgabelung (Mitte) Brandzeichen J J. Auf Jochseite vorne ebenfalls Brandzeichen J J. 21 Rechenzähne.
<b>Funktion</b>	
<b>Zustand Kurz</b>	
<b>Zustand</b>	
<b>Bemerkung / Mas</b>	
<b>Multimedia</b>	Bild: C:\MuseumPlus\Multimedia\NH Nr. 1999.324.JPG



**Inventar Nr.** NH Nr. 1999.325  
**Bezeichnung** Heurechen  
**Regionale Bezeich**  
**Beteiligte**  
**Datierung**  
**Bereich** Landwirtschaft  
**Klassifikation**  
**Trachsler**  
**Masse** 171 x 46.5 cm Objektmass  
**Material / Technik**  
**Beschriftung / Sig**  
**Geogr. Bezug**  
**Besitzer** Museum Nutli Hüschi, Klosters  
**Fotografie / Doku** NH 1999 13/35  
**Zugangsdatum**  
**Standort** Viehstall  
**Anzahl Teile**  
**Literatur**  
**Handel**  
**Objekt-geschichte**  
**Ankaufsdatum**  
**Erworben von** Sammlung Fritz Schoellhorn 175  
Schenkung Georg Schoellhorn 1954  
**Eingangsart**  
**Beschreibung** Heurechen  
Für Kinder. 15 Zähne.Holzrechen. Auf Mittelteil der Vergabelung Brandzeichen SN.  
**Funktion**  
**Zustand Kurz**  
**Zustand**  
**Bemerkung / Mas**  
**Multimedia** Bild: C:\MuseumPlus\Multimedia\NH Nr. 1999.325.JPG



**Inventar Nr.** NH Nr. 1999.326

**Bezeichnung** Leiterwägelchen

**Regionale Bezeich**

**Beteiligte**

**Datierung**

**Bereich** Landwirtschaft

**Klassifikation**

**Trachsler**

**Masse** 48 cm Durchmesser  
87.5 x 55 x 64 cm Objektmass

**Material / Technik**

**Beschriftung / Sig**

**Geogr. Bezug**

**Besitzer** Museum Nutli Hüschi, Klosters

**Fotografie / Doku** NH 19999 14 / 6

**Zugangsdatum**

**Standort** Viehstall

**Anzahl Teile**

**Literatur**

**Handel**

**Objekt-geschichte**

**Ankaufsdatum**

**Erworben von** Schenkung Hans und Leo Guler, Klosters 1996

**Eingangsart**

**Beschreibung** Leiterwägelchen  
Mit Deichsel. Auf allen Rädern Metallreifen. Leiteraufsatz mit je zwei Sprossen vorne und hinten, seitlich je sechs Sprossen.

**Funktion**

**Zustand Kurz**

**Zustand**

**Bemerkung / Mas**

**Multimedia** Bild: C:\MuseumPlus\Multimedia\NH Nr. 1999.326.JPG



---

<b>Inventar Nr.</b>	NH Nr. 1999.327
<b>Bezeichnung</b>	Heutuch
<b>Regionale Bezeich</b>	
<b>Beteiligte</b>	
<b>Datierung</b>	
<b>Bereich</b>	Landwirtschaft
<b>Klassifikation</b>	
<b>Trachsler</b>	
<b>Masse</b>	
<b>Material / Technik</b>	
<b>Beschriftung / Sig</b>	
<b>Geogr. Bezug</b>	
<b>Besitzer</b>	Museum Nutli Hüschi, Klosters
<b>Fotografie / Doku</b>	NH 1999 14 / 6
<b>Zugangsdatum</b>	
<b>Standort</b>	Viehstall
<b>Anzahl Teile</b>	
<b>Literatur</b>	
<b>Handel</b>	
<b>Objekt-geschichte</b>	
<b>Ankaufsdatum</b>	
<b>Erworben von</b>	Schenkung Hans und Leo Guler, Klosters 1996
<b>Eingangsart</b>	
<b>Beschreibung</b>	Blache - "Blaacha" Grobes viereckiges Tuch aus Jute. In den Ecken befestigt dünne Seilenden oder Ringezum Einbinden.
<b>Funktion</b>	
<b>Zustand Kurz</b>	
<b>Zustand</b>	
<b>Bemerkung / Mas</b>	
<b>Multimedia</b>	

---

<b>Inventar Nr.</b>	NH Nr. 1999.32
<b>Bezeichnung</b>	Heu- und Korngabel
<b>Regionale Bezeichnung</b>	
<b>Beteiligte</b>	
<b>Datierung</b>	
<b>Bereich</b>	Landwirtschaft
<b>Klassifikation</b>	
<b>Trachsler</b>	
<b>Masse</b>	158 x 29.5 cm Objektmass
<b>Material / Technik</b>	
<b>Beschriftung / Sig</b>	
<b>Geogr. Bezug</b>	
<b>Besitzer</b>	Museum Nutli Hüschi, Klosters
<b>Fotografie / Doku</b>	NH 1999 14 / 7
<b>Zugangsdatum</b>	
<b>Standort</b>	Viehstall
<b>Anzahl Teile</b>	
<b>Literatur</b>	
<b>Handel</b>	
<b>Objekt-geschichte</b>	
<b>Ankaufsdatum</b>	
<b>Erworben von</b>	Sammlung Fritz Schoellhorn Schenkung Georg Schoellhorn 1954
<b>Eingangsart</b>	
<b>Beschreibung</b>	Heu- und Korngabel Holz. An Stiel = Mittelzinken, seitlich je ein weiterer Zinken mit zwei Holznägeln und einem Querbrettchen befestigt.
<b>Funktion</b>	
<b>Zustand Kurz</b>	
<b>Zustand</b>	
<b>Bemerkung / Mas</b>	
<b>Multimedia</b>	

**Inventar Nr.** NH Nr. 1999.330

**Bezeichnung** Karette

**Regionale Bezeich**

**Beteiligte**

**Datierung**

**Bereich** Landwirtschaft

**Klassifikation**

**Trachsler**

**Masse** 173 x 50 x 27 cm Objektmass

**Material / Technik**

**Beschriftung / Sig**

**Geogr. Bezug**

**Besitzer** Museum Nutli Hüschi, Klosters

**Fotografie / Doku** NH 1999 13/31

**Zugangsdatum**

**Standort** Viehstall

**Anzahl Teile**

**Literatur**

**Handel**

**Objekt-geschichte**

**Ankaufsdatum**

**Erworben von** Schenkung Hans und Leo Guler, Klosters 1996

**Eingangsart**

**Beschreibung** Stosskarette (Stossbänna)  
Holzkiste mit nach hinten verlängerten Seitenwänden; diese enden in Griffen. Beidseitig 4 Eisenbeschläge als Verstärkung. Rad mit Eisenreif verstärkt.

**Funktion**

**Zustand Kurz**

**Zustand**

**Bemerkung / Mas**

**Multimedia** Bild: C:\MuseumPlus\Multimedia\NH Nr. 1999.330.JPG



**Inventar Nr.** NH Nr. 1999.331  
**Bezeichnung** Schafschragen  
**Regionale Bezeich**  
**Beteiligte**  
**Datierung**  
**Bereich** Landwirtschaft  
**Klassifikation**  
**Trachsler**  
**Masse** 89.5 x 47.5 x 75 cm Objektmass  
**Material / Technik**  
**Beschriftung / Sig**  
**Geogr. Bezug**  
**Besitzer** Museum Nutli Hüschi, Klosters  
**Fotografie / Doku** NH 1999 14 / 9  
**Zugangsdatum**  
**Standort** Viehstall  
**Anzahl Teile**  
**Literatur**  
**Handel**  
**Objekt-geschichte**  
**Ankaufsdatum**  
**Erworben von** Schenkung Peter Florin-Brosi, Klosters 1998  
**Eingangsart**  
**Beschreibung** Schafschragä  
Aus Holz. Muldenförmiges Gestell auf vier schrägstehenden  
Füssen für Schafschur und Kleinviehschlachtung.  
**Funktion**  
**Zustand Kurz**  
**Zustand**  
**Bemerkung / Mas**  
**Multimedia** Bild: C:\MuseumPlus\Multimedia\NH Nr. 1999.331.JPG





**Inventar Nr.** NH Nr. 1999.332  
**Bezeichnung** Mistschaufel  
**Regionale Bezeich**  
**Beteiligte**  
**Datierung**  
**Bereich** Landwirtschaft  
**Klassifikation**  
**Trachsler**  
**Masse** 197 x 22 cm Objektmass  
**Material / Technik**  
**Beschriftung / Sig**  
**Geogr. Bezug**  
**Besitzer** Museum Nutli Hüschi, Klosters  
**Fotografie / Doku** NH 1999 14 / 10  
**Zugangsdatum**  
**Standort** Viehstall  
**Anzahl Teile**  
**Literatur**  
**Handel**  
**Objekt-geschichte**  
**Ankaufsdatum**  
**Erworben von** Kauf Gujan, Saas, 1997  
**Eingangsart**  
**Beschreibung** Mistschaufel  
Holz, schmal.  
**Funktion**  
**Zustand Kurz**  
**Zustand**  
**Bemerkung / Mas**  
**Multimedia** Bild: C:\MuseumPlus\Multimedia\NH Nr. 1999.332.JPG



**Inventar Nr.** NH Nr. 1999.333  
**Bezeichnung** Mistgabel  
**Regionale Bezeich**  
**Beteiligte**  
**Datierung**  
**Bereich** Landwirtschaft  
**Klassifikation**  
**Trachsler**  
**Masse** 64 x 19 cm Objektmass  
**Material / Technik**  
**Beschriftung / Sig**  
**Geogr. Bezug**  
**Besitzer** Museum Nutli Hüschi, Klosters  
**Fotografie / Doku** NH 1999 14 / 11  
**Zugangsdatum**  
**Standort** Viehstall  
**Anzahl Teile**  
**Literatur**  
**Handel**  
**Objekt-geschichte**  
**Ankaufsdatum**  
**Erworben von** Kauf Gujan, Saas 1997  
**Eingangsart**  
**Beschreibung** Mistgabel  
Mit vier Zinken.  
**Funktion**  
**Zustand Kurz**  
**Zustand**  
**Bemerkung / Mas**  
**Multimedia** Bild: C:\MuseumPlus\Multimedia\NH Nr. 1999.333.JPG



**Inventar Nr.** NH Nr. 1999.334  
**Bezeichnung** Stallbesen  
**Regionale Bezeich**  
**Beteiligte**  
**Datierung**  
**Bereich** Landwirtschaft  
**Klassifikation**  
**Trachsler**  
**Masse** 134 cm Objektmass  
**Material / Technik**  
**Beschriftung / Sig**  
**Geogr. Bezug**  
**Besitzer** Museum Nutli Hüschi, Klosters  
**Fotografie / Doku** NH 1999 14 / 11  
**Zugangsdatum**  
**Standort** Viehstall  
**Anzahl Teile**  
**Literatur**  
**Handel**  
**Objekt-geschichte**  
**Ankaufsdatum**  
**Erworben von** Kauf Gujan, Saas 1997  
**Eingangsart**  
**Beschreibung** Stallbesen  
Aus Reisig.  
**Funktion**  
**Zustand Kurz**  
**Zustand**  
**Bemerkung / Mas**  
**Multimedia** Bild: C:\MuseumPlus\Multimedia\NH Nr. 1999.334.JPG



**Inventar Nr.** NH Nr. 1999.335  
**Bezeichnung** Kastrier-Instrument

**Regionale Bezeich**

**Beteiligte**

**Datierung**

**Bereich** Landwirtschaft

**Klassifikation**

**Trachsler**

**Masse** 9.5 x 7.5 cm Objektmass

**Material / Technik**

**Beschriftung / Sig**

**Geogr. Bezug**

**Besitzer** Museum Nutli Hüschi, Klosters

**Fotografie / Doku** NH 1999 15 / 2

**Zugangsdatum**

**Standort** Viehstall

**Anzahl Teile**

**Literatur**

**Handel**

**Objekt-geschichte**

**Ankaufsdatum**

**Erworben von** Schenkung Helen Jann, Klosters 1997

**Eingangsart**

**Beschreibung** Chluppa  
Holz. Instrument zur Kastration der Widder (heilä). Zwei kleine Holzteile mit zwei Holzschrauben zum Anziehen.

**Funktion**

**Zustand Kurz**

**Zustand**

**Bemerkung / Mas**

**Multimedia** Bild: C:\MuseumPlus\Multimedia\NH Nr. 1999.335.JPG  
Bild: C:\Users\user\Pictures\2008-01-01 001 Inventar NH Fotos digitalisiert\Mehrere Fotos\NH Nr. 1999.335\_2.JPG



<b>Inventar Nr.</b>	NH Nr. 1999.336
<b>Bezeichnung</b>	Kastrier-Instrument
<b>Regionale Bezeich</b>	
<b>Beteiligte</b>	
<b>Datierung</b>	
<b>Bereich</b>	Landwirtschaft
<b>Klassifikation</b>	
<b>Trachsler</b>	
<b>Masse</b>	19 x 13 cm Objektmass
<b>Material / Technik</b>	
<b>Beschriftung / Sig</b>	
<b>Geogr. Bezug</b>	
<b>Besitzer</b>	Museum Nutli Hüschi, Klosters
<b>Fotografie / Doku</b>	NH 1999 14 / 14
<b>Zugangsdatum</b>	
<b>Standort</b>	Viehstall
<b>Anzahl Teile</b>	
<b>Literatur</b>	
<b>Handel</b>	
<b>Objekt-geschichte</b>	
<b>Ankaufsdatum</b>	
<b>Erworben von</b>	Sammlung Fritz Schoellhorn Schenkung Georg Schoellhorn, 1954
<b>Eingangsart</b>	
<b>Beschreibung</b>	Chluppa Instrument zur Kastration der Widder. Zwei Querteile aus Holz mit zwei Holzschrauben. Auf dem untersten Querholz vorne Hauszeichen, hinten Initialen HM.
<b>Funktion</b>	
<b>Zustand Kurz</b>	
<b>Zustand</b>	
<b>Bemerkung / Mas</b>	
<b>Multimedia</b>	Bild: C:\MuseumPlus\Multimedia\NH Nr. 1999.336.JPG



**Inventar Nr.** NH Nr. 1999.337  
**Bezeichnung** Kastrier-Instrument

**Regionale Bezeich**

**Beteiligte**

**Datierung**

**Bereich** Landwirtschaft

**Klassifikation**

**Trachsler**

**Masse** 15.5 x 11.5 cm Objektmass

**Material / Technik**

**Beschriftung / Sig**

**Geogr. Bezug**

**Besitzer** Museum Nutli Hüschi, Klosters

**Fotografie / Doku** NH 1999 14 / 15

**Zugangsdatum**

**Standort** Viehstall

**Anzahl Teile**

**Literatur**

**Handel**

**Objekt-geschichte**

**Ankaufsdatum**

**Erworben von** Sammlung Fritz Schoellhorn  
Schenkung Georg Schoellhorn, 1954

**Eingangsart**

**Beschreibung** Chluppa  
Instrument zur Kastration der Widder (heilä). Zwei Holzteile mit  
zwei Holzschrauben verbunden. Auf oberem Querholz Jahrzahl 1673. Auf Querholz Boden unten Initialen W I.

**Funktion**

**Zustand Kurz**

**Zustand**

**Bemerkung / Mas**

**Multimedia** Bild: C:\MuseumPlus\Multimedia\NH Nr. 1999.337.JPG



**Inventar Nr.** NH Nr. 1999.338  
**Bezeichnung** Fussklammern für Schafe

**Regionale Bezeich**

**Beteiligte**

**Datierung**

**Bereich** Landwirtschaft

**Klassifikation**

**Trachsler**

**Masse** 17 x 9 x 3 cm Objektmass

**Material / Technik**

**Beschriftung / Sig**

**Geogr. Bezug**

**Besitzer** Museum Nutli Hüschi, Klosters

**Fotografie / Doku** NH 1999 14 / 16

**Zugangsdatum**

**Standort** Viehstall

**Anzahl Teile**

**Literatur**

**Handel**

**Objekt-geschichte**

**Ankaufsdatum**

**Erworben von** Schenkung Hans und Leo Guler, Klosters 1996

**Eingangsart**

**Beschreibung** "Zablä"  
Holz. Die Führungen für die Beine werden mit einem Holzstäbchen verschlossen.  
Auf Oberseite Initialen D H.

**Funktion**

**Zustand Kurz**

**Zustand**

**Bemerkung / Mas**

**Multimedia** Bild: C:\MuseumPlus\Multimedia\NH Nr. 1999.338.JPG



**Inventar Nr.** NH Nr. 1999.339  
**Bezeichnung** Schafschere  
**Regionale Bezeich**  
**Beteiligte**  
**Datierung**  
**Bereich** Landwirtschaft  
**Klassifikation**  
**Trachsler**  
**Masse** 27 cm Objektmass  
**Material / Technik**  
**Beschriftung / Sig**  
**Geogr. Bezug**  
**Besitzer** Museum Nutli Hüschi, Klosters  
**Fotografie / Doku** NH 1999 14/18  
**Zugangsdatum**  
**Standort** Viehstall  
**Anzahl Teile**  
**Literatur**  
**Handel**  
**Objekt-geschichte**  
**Ankaufsdatum**  
**Erworben von** Schenkung Margrith Caprez, Davos-Glaris, 1997  
**Eingangsart**  
**Beschreibung** Schafschere  
Metall.  
**Funktion**  
**Zustand Kurz**  
**Zustand**  
**Bemerkung / Mas**  
**Multimedia** Bild: C:\MuseumPlus\Multimedia\NH Nr. 1999.339.JPG





**Inventar Nr.** NH Nr. 1999.340  
**Bezeichnung** Schafschere  
**Regionale Bezeich**  
**Beteiligte**  
**Datierung**  
**Bereich** Landwirtschaft  
**Klassifikation**  
**Trachsler**  
**Masse** 19 cm Objektmass  
**Material / Technik**  
**Beschriftung / Sig**  
**Geogr. Bezug**  
**Besitzer** Museum Nutli Hüschi, Klosters  
**Fotografie / Doku** NH 1999 14 / 19  
**Zugangsdatum**  
**Standort** Viehstall  
**Anzahl Teile**  
**Literatur**  
**Handel**  
**Objekt-geschichte**  
**Ankaufsdatum**  
**Erworben von** Schenkung Margrith Caprez, Davos-Glaris, 1997  
**Eingangsart**  
**Beschreibung** Schafschere  
Metall.  
**Funktion**  
**Zustand Kurz**  
**Zustand**  
**Bemerkung / Mas**  
**Multimedia** Bild: C:\MuseumPlus\Multimedia\NH Nr. 1999.340.JPG



**Inventar Nr.** NH Nr. 1999.341  
**Bezeichnung** Fussklammern für Schafe  
**Regionale Bezeich**  
**Beteiligte**  
**Datierung**  
**Bereich** Landwirtschaft  
**Klassifikation**  
**Trachsler**  
**Masse** 57 x 16.5 cm Objektmass  
**Material / Technik**  
**Beschriftung / Sig**  
**Geogr. Bezug**  
**Besitzer** Museum Nutli Hüschi, Klosters  
**Fotografie / Doku** NH 1999 14 / 17  
**Zugangsdatum**  
**Standort** Viehstall  
**Anzahl Teile**  
**Literatur**  
**Handel**  
**Objekt-geschichte**  
**Ankaufsdatum**  
**Erworben von** Evtl. Marianne Pleisch  
**Eingangsart**  
**Beschreibung** "Zablä"  
Holz. Die Führungen für die Beine werden mit einem Holzstäbchen verschlossen. Brandzeichen HOZO.  
**Funktion**  
**Zustand Kurz**  
**Zustand**  
**Bemerkung / Mas**  
**Multimedia** Bild: C:\MuseumPlus\Multimedia\NH Nr. 1999.341.JPG



**Inventar Nr.** NH Nr. 1999.344  
**Bezeichnung** Melkstuhl  
**Regionale Bezeich**  
**Beteiligte**  
**Datierung**  
**Bereich** Landwirtschaft  
**Klassifikation**  
**Trachsler**  
**Masse** 31 cm Durchmesser  
15 x 53.5 cm Objektmass

**Material / Technik**

**Beschriftung / Sig**

**Geogr. Bezug**

**Besitzer** Museum Nutli Hüschi, Klosters

**Fotografie / Doku** NH 1999 14/22

**Zugangsdatum**

**Standort** Viehstall

**Anzahl Teile**

**Literatur**

**Handel**

**Objekt-geschichte**

**Ankaufsdatum**

**Erworben von** Sammlung Fritz Schoellhorn 33  
Gekauft von Antiquar Schwabe, Davos 1919 für Fr. 35.--  
Schenkung Georg Schoellhorn 1954

**Eingangsart**

**Beschreibung** Melkstuhl.  
Ein Holzbein. Sitzkonkave vorn. Aussenseite reichlich geschnitzt. Rosetten, einfache Tiermotive, Windrad, Jahrzahl 1844. Initialen i S Hauszeichen M o. Ledergurt zum Umbinden.

**Funktion**

**Zustand Kurz**

**Zustand**

**Bemerkung / Mas**

**Multimedia** Bild: C:\MuseumPlus\Multimedia\NH Nr. 1999.344.JPG  
Bild: C:\Users\user\Pictures\2008-01-01 001 Inventar NH Fotos digitalisiert\Mehrere Fotos\NH Nr. 1999.344\_2.JPG  
Bild: C:\Users\user\Pictures\2008-01-01 001 Inventar NH Fotos digitalisiert\Mehrere Fotos\NH Nr. 1999.344\_3.JPG



**Inventar Nr.** NH Nr. 1999.346  
**Bezeichnung** Viehbürste  
**Regionale Bezeich**  
**Beteiligte**  
**Datierung**  
**Bereich** Landwirtschaft  
**Klassifikation**  
**Trachsler**  
**Masse** 22 x 6.5 cm Objektmass  
**Material / Technik**  
**Beschriftung / Sig**  
**Geogr. Bezug**  
**Besitzer** Museum Nutli Hüschi, Klosters  
**Fotografie / Doku** NH 1999 14/25  
**Zugangsdatum**  
**Standort** Viehstall  
**Anzahl Teile**  
**Literatur**  
**Handel**  
**Objekt-geschichte**  
**Ankaufsdatum**  
**Erworben von** Kauf Gujan, Saas 1997  
**Eingangsart**  
**Beschreibung** Viehbürste  
Oval. Mit Lederriemen.  
**Funktion**  
**Zustand Kurz**  
**Zustand**  
**Bemerkung / Mas**  
**Multimedia** Bild: C:\MuseumPlus\Multimedia\NH Nr. 1999.346.JPG



**Inventar Nr.** NH Nr. 1999.347  
**Bezeichnung** Striegel  
**Regionale Bezeich**  
**Beteiligte**  
**Datierung**  
**Bereich** Landwirtschaft  
**Klassifikation**  
**Trachsler**  
**Masse** 22 x 12.5 cm Objektmass  
**Material / Technik**  
**Beschriftung / Sig**  
**Geogr. Bezug**  
**Besitzer** Museum Nutli Hüschi, Klosters  
**Fotografie / Doku** NH 1999 14/26  
**Zugangsdatum**  
**Standort** Viehstall  
**Anzahl Teile**  
**Literatur**  
**Handel**  
**Objekt-geschichte**  
**Ankaufsdatum**  
**Erworben von** Kauf Gujan, Saas 1997  
**Eingangsart**  
**Beschreibung** Striegel  
Aus Metall. Handgriff Holz. Schaber. Viehputzzeug.  
**Funktion**  
**Zustand Kurz**  
**Zustand**  
**Bemerkung / Mas**  
**Multimedia** Bild: C:\MuseumPlus\Multimedia\NH Nr. 1999.347.JPG



<b>Inventar Nr.</b>	NH Nr. 1999.351
<b>Bezeichnung</b>	Saugholz für Kälber
<b>Regionale Bezeich</b>	
<b>Beteiligte</b>	
<b>Datierung</b>	
<b>Bereich</b>	Landwirtschaft
<b>Klassifikation</b>	
<b>Trachsler</b>	
<b>Masse</b>	30 x 35 cm Objektmass
<b>Material / Technik</b>	Holz
<b>Beschriftung / Sig</b>	
<b>Geogr. Bezug</b>	
<b>Besitzer</b>	Museum Nutli Hüschi, Klosters
<b>Fotografie / Doku</b>	NH 1999 14/30
<b>Zugangsdatum</b>	
<b>Standort</b>	Viehstall
<b>Anzahl Teile</b>	
<b>Literatur</b>	
<b>Handel</b>	
<b>Objekt-geschichte</b>	
<b>Ankaufsdatum</b>	
<b>Erworben von</b>	Schenkung Marianne Pleisch-Accola, Davos 1997
<b>Eingangsart</b>	
<b>Beschreibung</b>	Saugholz für Kälber - Pipä. Hinter dem Mundstück Verbreiterung: verhindert zu weites Ein- saugen des Holzes.
<b>Funktion</b>	
<b>Zustand Kurz</b>	
<b>Zustand</b>	
<b>Bemerkung / Mas</b>	
<b>Multimedia</b>	Bild: C:\MuseumPlus\Multimedia\NH Nr. 1999.351.JPG



**Inventar Nr.** NH Nr. 1999.352

**Bezeichnung** Kälberkübel

**Regionale Bezeichn.**

**Beteiligte**

**Datierung**

**Bereich** Landwirtschaft

**Klassifikation**

**Trachsler**

**Masse** 19.3 cm Durchmesser  
24 cm Objektmass

**Material / Technik**

**Beschriftung / Sig**

**Geogr. Bezug**

**Besitzer** Museum Nutli Hüschi, Klosters

**Fotografie / Doku** NH 1999 14/30A

**Zugangsdatum**

**Standort** Viehstall

**Anzahl Teile**

**Literatur**

**Handel**

**Objekt-geschichte**

**Ankaufsdatum**

**Erworben von** Sammlung Fritz Schoellhorn 106  
Schenkung Georg Schoellhorn 1954

**Eingangsart**

**Beschreibung** "Chalberchübel"  
zum Tränken des Kalbes. Geküfert. Zwei flache Holzreifen. Eine Daube verlängert mit Loch in der Mitte als Griff. Auf Bodenunter- seite geschnitzt A und Hauszeichen.

**Funktion**

**Zustand Kurz**

**Zustand**

**Bemerkung / Mas**

**Multimedia** Bild: C:\MuseumPlus\Multimedia\NH Nr. 1999.352.JPG



<b>Inventar Nr.</b>	NH Nr. 1999.355
<b>Bezeichnung</b>	Schroteisen
<b>Regionale Bezeich</b>	
<b>Beteiligte</b>	
<b>Datierung</b>	
<b>Bereich</b>	Landwirtschaft
<b>Klassifikation</b>	
<b>Trachsler</b>	
<b>Masse</b>	81 x 18 cm Objektmass
<b>Material / Technik</b>	
<b>Beschriftung / Sig</b>	
<b>Geogr. Bezug</b>	
<b>Besitzer</b>	Museum Nutli Hüschi, Klosters
<b>Fotografie / Doku</b>	NH 1999 14/33A
<b>Zugangsdatum</b>	
<b>Standort</b>	Viehstall
<b>Anzahl Teile</b>	
<b>Literatur</b>	
<b>Handel</b>	
<b>Objekt-geschichte</b>	
<b>Ankaufsdatum</b>	
<b>Erworben von</b>	Sammlung Fritz Schoellhorn 178 Gekauft von Casper-Casper 1924 für Fr. 10.-- Schenkung Georg Schoellhorn 1954
<b>Eingangsart</b>	
<b>Beschreibung</b>	Schroteisen Mit Holzstiel. Am Eisenende Querteil für Fuss. Auf Holzstiel Jahrzahl 1736. Auf Eisenstiel Initialen A N.
<b>Funktion</b>	
<b>Zustand Kurz</b>	
<b>Zustand</b>	
<b>Bemerkung / Mas</b>	
<b>Multimedia</b>	Bild: C:\MuseumPlus\Multimedia\NH Nr. 1999.355.JPG





**Inventar Nr.** NH Nr. 1999.356  
**Bezeichnung** Schroteisen  
**Regionale Bezeich**  
**Beteiligte**  
**Datierung**  
**Bereich** Landwirtschaft  
**Klassifikation**  
**Trachsler**  
**Masse** 24.5 x 93 cm Objektmass  
**Material / Technik**  
**Beschriftung / Sig**  
**Geogr. Bezug**  
**Besitzer** Museum Nutli Hüschi, Klosters  
**Fotografie / Doku** NH 1999 14/34 A  
**Zugangsdatum**  
**Standort** Viehstall  
**Anzahl Teile**  
**Literatur**  
**Handel**  
**Objekt-geschichte**  
**Ankaufsdatum**  
**Erworben von** Schenkung Florian Guler, Domat/Ems 1997  
**Eingangsart**  
**Beschreibung** Schroteisen  
Mit Holzgriff.  
**Funktion**  
**Zustand Kurz**  
**Zustand**  
**Bemerkung / Mas**  
**Multimedia** Bild: C:\MuseumPlus\Multimedia\NH Nr. 1999.356.JPG  
Bild: C:\Users\user\Pictures\2008-01-01 001 Inventar NH Fotos digitalisiert\Mehrere Fotos\NH Nr. 1999.356\_2.JPG



**Inventar Nr.** NH Nr. 1999.357  
**Bezeichnung** Futtertrog für Hühner

**Regionale Bezeich**

**Beteiligte**

**Datierung**

**Bereich** Landwirtschaft

**Klassifikation**

**Trachsler**

**Masse** 95 x 16 x 28 cm Objektmass

**Material / Technik**

**Beschriftung / Sig**

**Geogr. Bezug**

**Besitzer** Museum Nutli Hüschi, Klosters

**Fotografie / Doku** NH 1999 14/35 A

**Zugangsdatum**

**Standort** Viehstall

**Anzahl Teile**

**Literatur**

**Handel**

**Objekt-geschichte**

**Ankaufsdatum**

**Erworben von** Sammlung Fritz Schoellhorn                      Schenkung Georg Schoellhorn 1954

**Eingangsart**

**Beschreibung** Futtertrog für Hühner (Hennatrögli)  
Aus einem Stück Holz Vertiefung herausgestemmt für Futter. Ein Stock gebogen, beidseitig festgemacht als Griffe.

**Funktion**

**Zustand Kurz**

**Zustand**

**Bemerkung / Mas**

**Multimedia** Bild: C:\MuseumPlus\Multimedia\NH Nr. 1999.357.JPG



**Inventar Nr.** NH Nr. 1999.358  
**Bezeichnung** Hühnerkäfig  
**Regionale Bezeich**  
**Beteiligte**  
**Datierung**  
**Bereich** Landwirtschaft  
**Klassifikation**  
**Trachsler**  
**Masse** 94.5 x 66 x 34.5 cm Objektmass



**Material / Technik**  
**Beschriftung / Sig**  
**Geogr. Bezug**  
**Besitzer** Museum Nutli Hüschi, Klosters  
**Fotografie / Doku** NH 1999 14/36A  
**Zugangsdatum**  
**Standort** Viehstall  
**Anzahl Teile**  
**Literatur**  
**Handel**  
**Objekt-geschichte**  
**Ankaufsdatum**  
**Erworben von** Gantlokal Klosters 1995 für Fr. 100.--  
**Eingangsart**  
**Beschreibung** "Hennachebia"  
Holz. Hühnerverschlag aus Holzstäben. In der Mitte oben 1 Tür-chen. Diente zum Transport der Hühner beim "Stellen".  
**Funktion**  
**Zustand Kurz**  
**Zustand**  
**Bemerkung / Mas**  
**Multimedia** Bild: C:\MuseumPlus\Multimedia\NH Nr. 1999.358.JPG

**Inventar Nr.** NH Nr. 1999.360  
**Bezeichnung** Saugholz für Kälber  
**Regionale Bezeich**  
**Beteiligte**  
**Datierung**  
**Bereich** Landwirtschaft  
**Klassifikation**  
**Trachsler**  
**Masse** 29 x 4 cm Objektmass  
**Material / Technik** Holz  
**Beschriftung / Sig**  
**Geogr. Bezug**  
**Besitzer** Museum Nutli Hüschi, Klosters  
**Fotografie / Doku** NH 1999 15/6  
**Zugangsdatum**  
**Standort** Viehstall  
**Anzahl Teile**  
**Literatur**  
**Handel**  
**Objekt-geschichte**  
**Ankaufsdatum**  
**Erworben von** Sammlung Fritz Schoellhorn  
Schenkung Georg Schoellhorn 1954  
**Eingangsart**  
**Beschreibung** Saugholz für Kälber - Pipä  
Aus einem runden Stück Holz. Vorderes Stück flach als Mundstück.  
**Funktion**  
**Zustand Kurz**  
**Zustand**  
**Bemerkung / Mas**  
**Multimedia** Bild: C:\MuseumPlus\Multimedia\NH Nr. 1999.360.JPG  
Bild: C:\Users\user\Pictures\2008-01-01 001 Inventar NH Fotos digitalisiert\Mehrere Fotos\NH Nr. 1999.360\_2.JPG



**Inventar Nr.** NH Nr. 1999.361  
**Bezeichnung** Wasserbehälter  
**Regionale Bezeich**  
**Beteiligte**  
**Datierung**  
**Bereich** Landwirtschaft  
**Klassifikation**  
**Trachsler**  
**Masse** 24 cm Durchmesser  
27.5 cm Objektmass

**Material / Technik**

**Beschriftung / Sig**

**Geogr. Bezug**

**Besitzer** Museum Nutli Hüschi, Klosters

**Fotografie / Doku** NH 1999 15/9

**Zugangsdatum**

**Standort** Viehstall

**Anzahl Teile**

**Literatur**

**Handel**

**Objekt-geschichte**

**Ankaufsdatum**

**Erworben von** Schenkung Hans und Leo Guler, Klosters 1996

**Eingangsart**

**Beschreibung** Wasserbehälter für Hühner  
Aluminium, zweiteilig. Kessel mit gewölbtem festgemachtem Deckel, darüber Henkel. Bodenlos. Zweiter Teil als Boden mit zwei Haken zum Einklinken des Kessels.

**Funktion**

**Zustand Kurz**

**Zustand**

**Bemerkung / Mas**

**Multimedia** Bild: C:\MuseumPlus\Multimedia\NH Nr. 1999.361.JPG



**Inventar Nr.** NH Nr. 1999.362  
**Bezeichnung** Futtertrog für Hühner

**Regionale Bezeich**

**Beteiligte**

**Datierung**

**Bereich** Landwirtschaft

**Klassifikation**

**Trachsler**

**Masse** 40 x 14 x 12 cm Objektmass

**Material / Technik**

**Beschriftung / Sig**

**Geogr. Bezug**

**Besitzer** Museum Nutli Hüschi, Klosters

**Fotografie / Doku** NH 1999 15/10

**Zugangsdatum**

**Standort** Viehstall

**Anzahl Teile**

**Literatur**

**Handel**

**Objekt-geschichte**

**Ankaufsdatum**

**Erworben von** Schenkung Hans und Leo Guler, Klosters 1996

**Eingangsart**

**Beschreibung** Futtertrog  
für Hühner - Futtertrögli aus Aluminium für Küken (Hüehni). Trögli halbrund, seitliche Wände als Füsse. Deckel  
gitterartig, Dachform.

**Funktion**

**Zustand Kurz**

**Zustand**

**Bemerkung / Mas**

**Multimedia** Bild: C:\MuseumPlus\Multimedia\NH Nr. 1999.362.JPG



**Inventar Nr.** NH Nr. 1999.363  
**Bezeichnung** Lederband  
**Regionale Bezeich**  
**Beteiligte**  
**Datierung**  
**Bereich** Landwirtschaft  
**Klassifikation**  
**Trachsler**  
**Masse** 17 cm Durchmesser  
41 cm Objektmass



**Material / Technik**

**Beschriftung / Sig**

**Geogr. Bezug**

**Besitzer** Museum Nutli Hüschi, Klosters

**Fotografie / Doku** NH 1999 15/11

**Zugangsdatum**

**Standort** Viehstall

**Anzahl Teile**

**Literatur**

**Handel**

**Objekt-geschichte**

**Ankaufsdatum**

**Erworben von** Kauf Gujan, Saas 1997

**Eingangsart**

**Beschreibung** Lederband - "Muslä"  
Band mit Nägeln gespickt, das den Kälbern um die Nase gebunden wird, damit sie am weidenden Muttertier nicht mehr saugen können. Schnalle zum Schliessen und Oeffnen.

**Funktion**

**Zustand Kurz**

**Zustand**

**Bemerkung / Mas**

**Multimedia** Bild: C:\MuseumPlus\Multimedia\NH Nr. 1999.363.JPG

**Inventar Nr.** NH Nr. 1999.364  
**Bezeichnung** Wassereimer  
**Regionale Bezeich**  
**Beteiligte**  
**Datierung**  
**Bereich** Landwirtschaft  
**Klassifikation**  
**Trachsler**  
**Masse** 24 cm Durchmesser  
23.5 cm Objektmass  
**Material / Technik**  
**Beschriftung / Sig**  
**Geogr. Bezug**  
**Besitzer** Museum Nutli Hüschi, Klosters  
**Fotografie / Doku** NH 1999 15/12  
**Zugangsdatum**  
**Standort** Viehstall  
**Anzahl Teile**  
**Literatur**  
**Handel**  
**Objekt-geschichte**  
**Ankaufsdatum**  
**Erworben von** Schenkung Johannes Kasper-Egger, Klosters 1997  
**Eingangsart**  
**Beschreibung** Wassereimer  
Aus Aluminium; mit Henkel, ca. 5 Liter. Nr. 24.  
**Funktion**  
**Zustand Kurz**  
**Zustand**  
**Bemerkung / Mas**  
**Multimedia** Bild: C:\MuseumPlus\Multimedia\NH Nr. 1999.364.JPG





**Inventar Nr.** NH Nr. 1999.365  
**Bezeichnung** Hühner - Futtergeschirr  
**Regionale Bezeich**  
**Beteiligte**  
**Datierung**  
**Bereich** Landwirtschaft  
**Klassifikation**  
**Trachsler**  
**Masse** 35 cm Durchmesser  
24.5 cm Objektmass



**Material / Technik**

**Beschriftung / Sig**

**Geogr. Bezug**

**Besitzer** Museum Nutli Hüschi, Klosters

**Fotografie / Doku** NH 1999 15/13

**Zugangsdatum**

**Standort** Viehstall

**Anzahl Teile**

**Literatur**

**Handel**

**Objekt-geschichte**

**Ankaufsdatum**

**Erworben von** Schenkung Hans und Leo Guler, Klosters 1996

**Eingangsart**

**Beschreibung** Hühner - Futtergeschirr  
Aluminium, zweiteilig. Unterteil rundes Becken, Oberteil Gitterstäbe an Deckel mit Henkel festgemacht.

**Funktion**

**Zustand Kurz**

**Zustand**

**Bemerkung / Mas**

**Multimedia** Bild: C:\MuseumPlus\Multimedia\NH Nr. 1999.365.JPG

**Inventar Nr.** NH Nr. 1999.366

**Bezeichnung** Leckkiste

**Regionale Bezeich**

**Beteiligte**

**Datierung**

**Bereich** Landwirtschaft

**Klassifikation**

**Trachsler**

**Masse** 53 x 41 x 22 cm Objektmass

**Material / Technik**

**Beschriftung / Sig**

**Geogr. Bezug**

**Besitzer** Museum Nutli Hüschi, Klosters

**Fotografie / Doku** NH 1999 15/14

**Zugangsdatum**

**Standort** Viehstall

**Anzahl Teile**

**Literatur**

**Handel**

**Objekt-geschichte**

**Ankaufsdatum**

**Erworben von** Schenkung Emil Gugolz, Klosters 1996

**Eingangsart**

**Beschreibung** Leckkiste  
für Kurzfutter und Salz - Läckichischtä. Die vier Seitenwände sind schräg zusammengefügt.

**Funktion**

**Zustand Kurz**

**Zustand**

**Bemerkung / Mas**

**Multimedia** Bild: C:\MuseumPlus\Multimedia\NH Nr. 1999.366.JPG



**Inventar Nr.** NH Nr. 1999.367  
**Bezeichnung** Anbindekette  
**Regionale Bezeich**  
**Beteiligte**  
**Datierung**  
**Bereich** Landwirtschaft  
**Klassifikation**  
**Trachsler**  
**Masse** 113 cm Objektmass  
**Material / Technik**  
**Beschriftung / Sig**  
**Geogr. Bezug**  
**Besitzer** Museum Nutli Hüschi, Klosters  
**Fotografie / Doku** NH 1999 15/16  
**Zugangsdatum**  
**Standort** Viehstall  
**Anzahl Teile**  
**Literatur**  
**Handel**  
**Objekt-geschichte**  
**Ankaufsdatum**  
**Erworben von** Schenkung Köbi Barbüda, Pragg-Jenaz 1997  
**Eingangsart**  
**Beschreibung** Anbindekette  
Dreiteilige Gliederkette an Ring.  
**Funktion**  
**Zustand Kurz**  
**Zustand**  
**Bemerkung / Mas**  
**Multimedia** Bild: C:\MuseumPlus\Multimedia\NH Nr. 1999.367.JPG



**Inventar Nr.** NH Nr. 1999.368  
**Bezeichnung** Anbindekette  
**Regionale Bezeich**  
**Beteiligte**  
**Datierung**  
**Bereich** Landwirtschaft  
**Klassifikation**  
**Trachsler**  
**Masse** 123 cm Objektmass  
**Material / Technik**  
**Beschriftung / Sig**  
**Geogr. Bezug**  
**Besitzer** Museum Nutli Hüschi, Klosters  
**Fotografie / Doku** NH 1999 15/17  
**Zugangsdatum**  
**Standort** Viehstall  
**Anzahl Teile**  
**Literatur**  
**Handel**  
**Objekt-geschichte**  
**Ankaufsdatum**  
**Erworben von** Schenkung Köbi Barbüda, Pragg-Jenaz 1997  
**Eingangsart**  
**Beschreibung** Anbindekette  
Dreiteilig, mit zwei Ringen zum Verstellen.  
**Funktion**  
**Zustand Kurz**  
**Zustand**  
**Bemerkung / Mas**  
**Multimedia** Bild: C:\MuseumPlus\Multimedia\NH Nr. 1999.368.JPG



**Inventar Nr.** NH Nr. 1999.369  
**Bezeichnung** Melkstuhl  
**Regionale Bezeich**  
**Beteiligte**  
**Datierung**  
**Bereich** Landwirtschaft  
**Klassifikation**  
**Trachsler**  
**Masse** 29.5 x 27 x 36 cm Objektmass  
**Material / Technik**  
**Beschriftung / Sig**  
**Geogr. Bezug**  
**Besitzer** Museum Nutli Hüschi, Klosters  
**Fotografie / Doku** NH 1999 15/18  
**Zugangsdatum**  
**Standort** Viehstall  
**Anzahl Teile**  
**Literatur**  
**Handel**  
**Objekt-geschichte**  
**Ankaufsdatum**  
**Erworben von** Schenkung Köbi Barbüda, Pragg-Jenaz 1997  
**Eingangsart**  
**Beschreibung** Melkstuhl  
Holzscheibe mit drei eingefügten Beinen.  
**Funktion**  
**Zustand Kurz**  
**Zustand**  
**Bemerkung / Mas**  
**Multimedia** Bild: C:\MuseumPlus\Multimedia\NH Nr. 1999.369.JPG



**Inventar Nr.** NH Nr. 1999.370  
**Bezeichnung** Anbindevorrichtung  
**Regionale Bezeich**  
**Beteiligte**  
**Datierung**  
**Bereich** Landwirtschaft  
**Klassifikation**  
**Trachsler**  
**Masse** 28.5 x 16 cm Objektmass  
**Material / Technik**  
**Beschriftung / Sig**  
**Geogr. Bezug**  
**Besitzer** Museum Nutli Hüschi, Klosters  
**Fotografie / Doku** NH 1999 15/21  
**Zugangsdatum**  
**Standort** Viehstall  
**Anzahl Teile**  
**Literatur**  
**Handel**  
**Objekt-geschichte**  
**Ankaufsdatum**  
**Erworben von** Schenkung Jakob Weber-Hotz, Wetzikon 1999  
**Eingangsart**  
**Beschreibung** "Chemmä"  
Hölzernes Halsband, klein. Mit Kette (Guntel).  
**Funktion**  
**Zustand Kurz**  
**Zustand**  
**Bemerkung / Mas**  
**Multimedia** Bild: C:\MuseumPlus\Multimedia\NH Nr. 1999.370.JPG



**Inventar Nr.** NH Nr. 1999.371  
**Bezeichnung** Anbindekette  
**Regionale Bezeich**  
**Beteiligte**  
**Datierung**  
**Bereich** Landwirtschaft  
**Klassifikation**  
**Trachsler**  
**Masse** 61 cm Objektmass  
**Material / Technik**  
**Beschriftung / Sig**  
**Geogr. Bezug**  
**Besitzer** Museum Nutli Hüschi, Klosters  
**Fotografie / Doku** NH 1999 16/7  
**Zugangsdatum**  
**Standort** Viehstall  
**Anzahl Teile**  
**Literatur**  
**Handel**  
**Objekt-geschichte**  
**Ankaufsdatum**  
**Erworben von** Schenkung Köbi Barbüda, Pragg Jenaz 1997  
**Eingangsart**  
**Beschreibung** Anbindekette - Geissketti  
Feine Gliederkette, dreiteilig, mit Guntel.  
**Funktion**  
**Zustand Kurz**  
**Zustand**  
**Bemerkung / Mas**  
**Multimedia** Bild: C:\MuseumPlus\Multimedia\NH Nr. 1999.371.JPG  
Bild: C:\Users\user\Pictures\2008-01-01 001 Inventar NH Fotos digitalisiert\Mehrere Fotos\NH Nr. 1999.371\_2.JPG



**Inventar Nr.** NH Nr. 1999.372

**Bezeichnung** Heinzenhang

**Regionale Bezeich**

**Beteiligte**

**Datierung**

**Bereich** Landwirtschaft

**Klassifikation**

**Trachsler**

**Masse** 158 x 5 cm Objektmass

**Material / Technik**

**Beschriftung / Sig**

**Geogr. Bezug**

**Besitzer** Museum Nutli Hüschi, Klosters

**Fotografie / Doku** NH 1999 16/4 und NH 1999 16/24A

**Zugangsdatum**

**Standort** Heinzenhang Stall

**Anzahl Teile**

**Literatur**

**Handel**

**Objekt-geschichte**

**Ankaufsdatum**

**Erworben von** Schenkung Georg Florin-Werner, Serneus 1997

**Eingangsart**

**Beschreibung** Heinzenhang  
30 Heinzen: Heuheinze, Holzstecken mit 3 Sprossen. Flache Sprossen. Spitze zum Einschlagen in den Boden .  
Brandzeichen A-J K.

**Funktion**

**Zustand Kurz**

**Zustand**

**Bemerkung / Mas**

**Multimedia** Bild: C:\MuseumPlus\Multimedia\NH Nr. 1999.372.JPG  
Bild: C:\Users\user\Pictures\2008-01-01 001 Inventar NH Fotos digitalisiert\Mehrere Fotos\NH Nr. 1999.372\_2.JPG





**Inventar Nr.** NH Nr. 1999.373  
**Bezeichnung** Anbindevorrichtung

**Regionale Bezeich**

**Beteiligte**

**Datierung**

**Bereich** Landwirtschaft

**Klassifikation**

**Trachsler**

**Masse** 41 x 53 x 32 cm Objektmass

**Material / Technik**

**Beschriftung / Sig**

**Geogr. Bezug**

**Besitzer** Museum Nutli Hüschi, Klosters

**Fotografie / Doku** NH 1999 15/22

**Zugangsdatum**

**Standort** Viehstall

**Anzahl Teile**

**Literatur**

**Handel**

**Objekt-geschichte**

**Ankaufsdatum**

**Erworben von** Sammlung Fritz Schoellhorn 133  
Schenkung Georg Schoellhorn 1954

**Eingangsart**

**Beschreibung** "Chemmä"  
Mit Kette (Guntel). Ein Stück Holz gebogen als Halsband. Querholz zum Einklinken ("Chemmäschlüssel"). Auf Chemmä Initialen C M.

**Funktion**

**Zustand Kurz**

**Zustand**

**Bemerkung / Mas**

**Multimedia** Bild: C:\MuseumPlus\Multimedia\NH Nr. 1999.373.JPG



**Inventar Nr.** NH Nr. 1999.374  
**Bezeichnung** Güllenfass  
**Regionale Bezeich**  
**Beteiligte**  
**Datierung**  
**Bereich** Landwirtschaft  
**Klassifikation**  
**Trachsler**  
**Masse** 179 x 43 x 44 cm Objektmass  
**Material / Technik**  
**Beschriftung / Sig**  
**Geogr. Bezug**  
**Besitzer** Museum Nutli Hüschi, Klosters  
**Fotografie / Doku** NH 1999 16/5  
**Zugangsdatum**  
**Standort** Traufseite Werkstätte  
**Anzahl Teile**  
**Literatur**  
**Handel**  
**Objekt-geschichte**  
**Ankaufsdatum**  
**Erworben von**  
**Eingangsart**  
**Beschreibung** Güllenfass.  
Holz, viereckig. 3 Wandverstärkungen aus Metall.  
**Funktion**  
**Zustand Kurz**  
**Zustand**  
**Bemerkung / Mas**  
**Multimedia** Bild: C:\MuseumPlus\Multimedia\NH Nr. 1999.374.JPG



**Inventar Nr.** NH Nr. 1999.375  
**Bezeichnung** Anbindevorrichtung  
**Regionale Bezeichnung**  
**Beteiligte**  
**Datierung**  
**Bereich** Landwirtschaft  
**Klassifikation**  
**Trachsler**  
**Masse**  
**Material / Technik**  
**Beschriftung / Sig**  
**Geogr. Bezug**  
**Besitzer** Museum Nutli Hüschi, Klosters  
**Fotografie / Doku** NH 1999 15/23  
**Zugangsdatum**  
**Standort** Viehstall  
**Anzahl Teile**  
**Literatur**  
**Handel**  
**Objekt-geschichte**  
**Ankaufsdatum**  
**Erworben von**  
**Eingangsart**  
**Beschreibung** "Chemmä" mit Kette  
Kette mit 5 Gliedern.  
**Funktion**  
**Zustand Kurz**  
**Zustand**  
**Bemerkung / Mas**  
**Multimedia** Bild: C:\MuseumPlus\Multimedia\NH Nr. 1999.375.JPG



**Inventar Nr.** NH Nr. 1999.376  
**Bezeichnung** Melkstuhl  
**Regionale Bezeich**  
**Beteiligte**  
**Datierung**  
**Bereich** Landwirtschaft  
**Klassifikation**  
**Trachsler**  
**Masse** 24 x 35 cm Objektmass  
**Material / Technik**  
**Beschriftung / Sig**  
**Geogr. Bezug**  
**Besitzer** Museum Nutli Hüschi, Klosters  
**Fotografie / Doku** NH 1999 15/25  
**Zugangsdatum**  
**Standort** Viehstall  
**Anzahl Teile**  
**Literatur**  
**Handel**  
**Objekt-geschichte**  
**Ankaufsdatum**  
**Erworben von** Schenkung Dorli Wolf, Buchen 1997  
**Eingangsart**  
**Beschreibung** Melkstuhl  
Einbeiner. Auf Sitzfläche Spielplan für "Zwölfimal" eingekerbt. Auf Unterseite Initialen M. W.  
**Funktion**  
**Zustand Kurz**  
**Zustand**  
**Bemerkung / Mas**  
**Multimedia** Bild: C:\MuseumPlus\Multimedia\NH Nr. 1999.376.JPG



---

**Inventar Nr.** NH Nr. 1999.377  
**Bezeichnung** Saugholz für Kälber  
**Regionale Bezeich**  
**Beteiligte**  
**Datierung**  
**Bereich** Landwirtschaft  
**Klassifikation**  
**Trachsler**  
**Masse** 28.5 x 4 cm Objektmass  
**Material / Technik** Holz  
**Beschriftung / Sig**  
**Geogr. Bezug**  
**Besitzer** Museum Nutli Hüschi, Klosters  
**Fotografie / Doku** NH 1999 15/8  
**Zugangsdatum**  
**Standort** Viehstall  
**Anzahl Teile**  
**Literatur**  
**Handel**  
**Objekt-geschichte**  
**Ankaufsdatum**  
**Erworben von** Schenkung Leni Thöny-Roffler, Grüşch  
1998  
**Eingangsart**  
**Beschreibung** "Pipä"  
Einzelne Wurmlöcher. Gehört zu NH Nr. 1999.379.  
**Funktion**  
**Zustand Kurz**  
**Zustand**  
**Bemerkung / Mas**  
**Multimedia**

**Inventar Nr.** NH Nr. 1999.378  
**Bezeichnung** Leckkiste  
**Regionale Bezeich**  
**Beteiligte**  
**Datierung**  
**Bereich** Landwirtschaft  
**Klassifikation**  
**Trachsler**  
**Masse** 26 x 28.5 x 11 cm Objektmass  
**Material / Technik**  
**Beschriftung / Sig**  
**Geogr. Bezug**  
**Besitzer** Museum Nutli Hüschi, Klosters  
**Fotografie / Doku** NH 1999 15/15  
**Zugangsdatum**  
**Standort** Viehstall  
**Anzahl Teile**  
**Literatur**  
**Handel**  
**Objekt-geschichte**  
**Ankaufsdatum**  
**Erworben von**  
**Eingangsart**  
**Beschreibung** "Läckitrücka"  
Vorderseite Jahrzahl 1973.  
**Funktion**  
**Zustand Kurz**  
**Zustand**  
**Bemerkung / Mas**  
**Multimedia** Bild: C:\MuseumPlus\Multimedia\NH Nr. 1999.378.JPG



**Inventar Nr.** NH Nr. 1999.379

**Bezeichnung** Kälberkübel

**Regionale Bezeich**

**Beteiligte**

**Datierung**

**Bereich** Landwirtschaft

**Klassifikation**

**Trachsler**

**Masse** 26.5 cm Durchmesser  
22 cm Objektmass

**Material / Technik**

**Beschriftung / Sig**

**Geogr. Bezug**

**Besitzer** Museum Nutli Hüschi, Klosters

**Fotografie / Doku** NH 1999 15/25

**Zugangsdatum**

**Standort** Viehstall

**Anzahl Teile**

**Literatur**

**Handel**

**Objekt-geschichte**

**Ankaufsdatum**

**Erworben von** Schenkung Leni Thöny-Roffler, Grüşch  
1998

**Eingangsart**

**Beschreibung** "Chalberchübel"  
Mit Saugrohr zum Tränken der Kälber. Saugrohr ("Pipä") als gewachsener Ast aus der Daube heraus. Dauben mit 3 Holzreifen zusammengehalten. Griffloch in verlängerter Daube.  
Brandzeichen I R - H

**Funktion**

**Zustand Kurz**

**Zustand**

**Bemerkung / Mas**

**Multimedia** Bild: C:\MuseumPlus\Multimedia\NH Nr. 1999.379.JPG



**Inventar Nr.** NH Nr. 1999.380

**Bezeichnung** Kälberkübel

**Regionale Bezeich**

**Beteiligte**

**Datierung**

**Bereich** Landwirtschaft

**Klassifikation**

**Trachsler**

**Masse** 40.5 cm Durchmesser

**Material / Technik**

**Beschriftung / Sig**

**Geogr. Bezug**

**Besitzer** Museum Nutli Hüschi, Klosters

**Fotografie / Doku** NH 1999 15/27

**Zugangsdatum**

**Standort** Viehstall

**Anzahl Teile**

**Literatur**

**Handel**

**Objekt-geschichte**

**Ankaufsdatum**

**Erworben von** Schenkung Ruedi Dicht, Klosters 1997

**Eingangsart**

**Beschreibung** "Chalberchübel"

Oval, 2 Aluminiumbänder. Saugrohr (Pipä) aus Plastik bis auf den Kübelboden. Griffloch in verlängerter Daube.  
An der Rückseite Aufhängebügel aus Metall.

**Funktion**

**Zustand Kurz**

**Zustand**

**Bemerkung / Mas**

**Multimedia** Bild: C:\MuseumPlus\Multimedia\NH Nr. 1999.380.JPG





**Inventar Nr.** NH Nr. 1999.383

**Bezeichnung** Rückentraggerät

**Regionale Bezeich**

**Beteiligte**

**Datierung**

**Bereich** Landwirtschaft

**Klassifikation**

**Trachsler**

**Masse** 50 x 106 cm Objektmass

**Material / Technik**

**Beschriftung / Sig**

**Geogr. Bezug**

**Besitzer** Museum Nutli Hüschi, Klosters

**Fotografie / Doku** NH 1999 15/29

**Zugangsdatum**

**Standort** Tenn

**Anzahl Teile**

**Literatur**

**Handel**

**Objekt-geschichte**

**Ankaufsdatum**

**Erworben von** Sammlung Fritz Schoellhorn  
Gekauft von Jöri Brosi 1919  
Schenkung Georg Schoellhorn 1954

**Eingangsart**

**Beschreibung** Räf  
Rückenteil schräg, ergibt 2 Ladeflächen (im Kreuz, über dem Kopf). Rückenteil: Im obersten Querbrett vorne Initialen 18 C Hauszeichen W 13, geschnitzt, darunter H Hauszeichen W (Brandzeichen)

**Funktion**

**Zustand Kurz**

**Zustand**

**Bemerkung / Mas**

**Multimedia** Bild: C:\MuseumPlus\Multimedia\NH Nr. 1999.383.JPG



**Inventar Nr.** NH Nr. 1999.384  
**Bezeichnung** Rückentraggerät  
**Regionale Bezeich**  
**Beteiligte**  
**Datierung**  
**Bereich** Landwirtschaft  
**Klassifikation**  
**Trachsler**  
**Masse** 60.5 x 82.5 cm Objektmass  
**Material / Technik**  
**Beschriftung / Sig**  
**Geogr. Bezug**  
**Besitzer** Museum Nutli Hüschi, Klosters  
**Fotografie / Doku** NH 1999 15/30  
**Zugangsdatum**  
**Standort** Viehstall  
**Anzahl Teile**  
**Literatur**  
**Handel**  
**Objekt-geschichte**  
**Ankaufsdatum**  
**Erworben von** Schenkung Florian Guler, Domat/Ems 1997  
**Eingangsart**  
**Beschreibung** Heuzummä mit Pretschel (Traggrif an Riemen)  
3 Metallreifen.  
**Funktion**  
**Zustand Kurz**  
**Zustand**  
**Bemerkung / Mas**  
**Multimedia** Bild: C:\MuseumPlus\Multimedia\NH Nr. 1999.384.JPG



**Inventar Nr.** NH Nr. 1999.385  
**Bezeichnung** Rückentraggerät  
**Regionale Bezeich**  
**Beteiligte**  
**Datierung**  
**Bereich** Landwirtschaft  
**Klassifikation**  
**Trachsler**  
**Masse** 40 x 35 cm Objektmass  
**Material / Technik**  
**Beschriftung / Sig**  
**Geogr. Bezug**  
**Besitzer** Museum Nutli Hüschi, Klosters  
**Fotografie / Doku** NH 1999 15/31  
**Zugangsdatum**  
**Standort** Tenn  
**Anzahl Teile**  
**Literatur**  
**Handel**  
**Objekt-geschichte**  
**Ankaufsdatum**  
**Erworben von** Aus Bürgerheim übernommen 1990  
**Eingangsart**  
**Beschreibung** Räf  
Rückenseite mit Stoffpolsterung und zwei Jutetragriemen.  
Brandzeichen A. V. K.  
**Funktion**  
**Zustand Kurz**  
**Zustand**  
**Bemerkung / Mas**  
**Multimedia** Bild: C:\MuseumPlus\Multimedia\NH Nr. 1999.385.JPG



<b>Inventar Nr.</b>	NH Nr. 1999.386	
<b>Bezeichnung</b>	Rückentraggerät	
<b>Regionale Bezeichnung</b>		
<b>Beteiligte</b>		
<b>Datierung</b>		
<b>Bereich</b>	Landwirtschaft	
<b>Klassifikation</b>		
<b>Trachsler</b>		
<b>Masse</b>	43 x 35 x 45 cm Objektmass	
<b>Material / Technik</b>		
<b>Beschriftung / Sig</b>		
<b>Geogr. Bezug</b>		
<b>Besitzer</b>	Museum Nutli Hüschi, Klosters	
<b>Fotografie / Doku</b>	NH 1999 15/31A	
<b>Zugangsdatum</b>		
<b>Standort</b>	Viehstall	
<b>Anzahl Teile</b>		
<b>Literatur</b>		
<b>Handel</b>		
<b>Objekt-geschichte</b>		
<b>Ankaufsdatum</b>		
<b>Erworben von</b>	Aus Bürgerheim Selfranga übernommen 1990	
<b>Eingangsart</b>		
<b>Beschreibung</b>	Rückentraggerät - Mahdzummi Holzdauben; zwei Eisenreifen. Ovale Form mit Holzdeckel. Zwei verlängerte Dauben. Zwei Tragriemen aus Stoff mit Leder am Zummi befestigt.	
<b>Funktion</b>		
<b>Zustand Kurz</b>		
<b>Zustand</b>		
<b>Bemerkung / Mas</b>		
<b>Multimedia</b>	Bild: C:\MuseumPlus\Multimedia\NH Nr. 1999.386.JPG	

**Inventar Nr.** NH Nr. 1999.388

**Bezeichnung** Heutuch

**Regionale Bezeich**

**Beteiligte**

**Datierung**

**Bereich** Landwirtschaft

**Klassifikation**

**Trachsler**

**Masse**

**Material / Technik**

**Beschriftung / Sig**

**Geogr. Bezug**

**Besitzer** Museum Nutli Hüschi, Klosters

**Fotografie / Doku** NH 1999 15/33A

**Zugangsdatum**

**Standort** Viehstall

**Anzahl Teile**

**Literatur**

**Handel**

**Objekt-geschichte**

**Ankaufsdatum**

**Erworben von** Schenkung Ursi Flütsch, Klosters 1997

**Eingangsart**

**Beschreibung** Blache  
Aus grobem Leinen, handgewoben und handgenäht. Ecken mit Leinen verstärkt. Hanfseile zum Binden. Initialen I.H. in Kreuzstich.

**Funktion**

**Zustand Kurz**

**Zustand**

**Bemerkung / Mas**

**Multimedia** Bild: C:\MuseumPlus\Multimedia\NH Nr. 1999.388.JPG



**Inventar Nr.** NH Nr. 1999.392  
**Bezeichnung** Nestei  
**Regionale Bezeich**  
**Beteiligte**  
**Datierung**  
**Bereich** Landwirtschaft  
**Klassifikation**  
**Trachsler**  
**Masse**  
**Material / Technik**  
**Beschriftung / Sig**  
**Geogr. Bezug**  
**Besitzer** Museum Nutli Hüschi, Klosters  
**Fotografie / Doku** NH 1999 16/2  
**Zugangsdatum**  
**Standort** Viehstall  
**Anzahl Teile**  
**Literatur**  
**Handel**  
**Objekt-geschichte**  
**Ankaufsdatum**  
**Erworben von** Schenkung Dorli Wolf, Buchen, 1997  
**Eingangsart**  
**Beschreibung** Nestei  
Gips.  
**Funktion**  
**Zustand Kurz**  
**Zustand**  
**Bemerkung / Mas**  
**Multimedia** Bild: C:\MuseumPlus\Multimedia\NH Nr. 1999.392.JPG



**Inventar Nr.** NH Nr. 1999.393  
**Bezeichnung** Stirnschmuck für Kühe  
**Regionale Bezeich**  
**Beteiligte**  
**Datierung**  
**Bereich** Landwirtschaft  
**Klassifikation**  
**Trachsler**  
**Masse** 25 x 24 cm Objektmass  
**Material / Technik**  
**Beschriftung / Sig**  
**Geogr. Bezug**  
**Besitzer** Museum Nutli Hüschi, Klosters  
**Fotografie / Doku** NH 1999 15/20  
**Zugangsdatum**  
**Standort** Viehstall  
**Anzahl Teile**  
**Literatur**  
**Handel**  
**Objekt-geschichte**  
**Ankaufsdatum**  
**Erworben von** Sammlung Fritz Schoellhorn                      Schenkung Georg Schoellhorn 1954  
**Eingangsart**  
**Beschreibung** Stirnschmuck für Kühe (Tschäppel)  
Papierblumen und rote Maschen auf goldenem herzförmigem Karton. Grüne Blätter.  
**Funktion**  
**Zustand Kurz**  
**Zustand**  
**Bemerkung / Mas**  
**Multimedia** Bild: C:\MuseumPlus\Multimedia\NH Nr. 1999.393.JPG



<b>Inventar Nr.</b>	NH Nr. 1999.394	
<b>Bezeichnung</b>	Stirnschmuck für Kühe	
<b>Regionale Bezeichnung</b>		
<b>Beteiligte</b>		
<b>Datierung</b>		
<b>Bereich</b>	Landwirtschaft	
<b>Klassifikation</b>		
<b>Trachsler</b>		
<b>Masse</b>	54 cm Objektmass	
<b>Material / Technik</b>		
<b>Beschriftung / Sig</b>		
<b>Geogr. Bezug</b>		
<b>Besitzer</b>	Museum Nutli Hüschi, Klosters	
<b>Fotografie / Doku</b>	NH 1999 15/19	
<b>Zugangsdatum</b>		
<b>Standort</b>	Viehstall	
<b>Anzahl Teile</b>		
<b>Literatur</b>		
<b>Handel</b>		
<b>Objekt-geschichte</b>		
<b>Ankaufsdatum</b>		
<b>Erworben von</b>	Schenkung Dorli Wolf, Buchen, 1997	
<b>Eingangsart</b>		
<b>Beschreibung</b>	Stirnschmuck für Kühe (Tschäppel) Herzform; Karton mit Goldpapier eingefasst. Darauf verschiedene Papierblumen, unter anderem Nelken, Enzianen, Edelweiss, Margeriten, goldene und grüne Blätter. Auf beiden Seiten Seidenbänder rot/weiss/blau. Herzform verl	
<b>Funktion</b>		
<b>Zustand Kurz</b>		
<b>Zustand</b>		
<b>Bemerkung / Mas</b>		
<b>Multimedia</b>	Bild: C:\MuseumPlus\Multimedia\NH Nr. 1999.394.JPG	



**Inventar Nr.** NH Nr. 1999.396  
**Bezeichnung** Saugholz für Kleinvieh  
**Regionale Bezeich**  
**Beteiligte**  
**Datierung**  
**Bereich** Landwirtschaft  
**Klassifikation**  
**Trachsler**  
**Masse** 16 x 3.7 cm Objektmass  
**Material / Technik** Holz  
**Beschriftung / Sig**  
**Geogr. Bezug**  
**Besitzer** Museum Nutli Hüschi, Klosters  
**Fotografie / Doku** NH 1999 16/11  
**Zugangsdatum**  
**Standort** Viehstall  
**Anzahl Teile**  
**Literatur**  
**Handel**  
**Objekt-geschichte**  
**Ankaufsdatum**  
**Erworben von**  
**Eingangsart**  
**Beschreibung** "Pipä"  
Holz. Zum Aufsetzen auf die Flasche 1999.395.  
**Funktion**  
**Zustand Kurz**  
**Zustand**  
**Bemerkung / Mas**  
**Multimedia** Bild: C:\MuseumPlus\Multimedia\NH Nr. 1999.396.jpg



**Inventar Nr.** NH Nr. 1999.398  
**Bezeichnung** Anbindevorrichtung  
**Regionale Bezeich**  
**Beteiligte**  
**Datierung**  
**Bereich** Landwirtschaft  
**Klassifikation**  
**Trachsler**  
**Masse** 101 x 7 cm Objektmass  
**Material / Technik**  
**Beschriftung / Sig**  
**Geogr. Bezug**  
**Besitzer** Museum Nutli Hüschi, Klosters  
**Fotografie / Doku** NH 1999 16/11A  
**Zugangsdatum**  
**Standort** Viehstall  
**Anzahl Teile**  
**Literatur**  
**Handel**  
**Objekt-geschichte**  
**Ankaufsdatum**  
**Erworben von** Sammlung Fritz Schoellhorn Schenkung Georg Schoellhorn 1954  
**Eingangsart**  
**Beschreibung** "Chemmä" für Galtvieh  
Holz. Auf Chemmä Initialen D G. Auf Chemmäschlüssel Initialen  
I. D.  
**Funktion**  
**Zustand Kurz**  
**Zustand**  
**Bemerkung / Mas**  
**Multimedia** Bild: C:\MuseumPlus\Multimedia\NH Nr. 1999.398.JPG



**Inventar Nr.** NH Nr. 1999.399  
**Bezeichnung** Anbindevorrichtung  
**Regionale Bezeich**  
**Beteiligte**  
**Datierung**  
**Bereich** Landwirtschaft  
**Klassifikation**  
**Trachsler**  
**Masse** 46 x 21 cm Objektmass  
**Material / Technik**  
**Beschriftung / Sig**  
**Geogr. Bezug**  
**Besitzer** Museum Nutli Hüschi, Klosters  
**Fotografie / Doku** NH 1999 16/12A  
**Zugangsdatum**  
**Standort** Viehstall  
**Anzahl Teile**  
**Literatur**  
**Handel**  
**Objekt-geschichte**  
**Ankaufsdatum**  
**Erworben von** Schenkung Dorli Wolf, Buchen 1997  
**Eingangsart**  
**Beschreibung** "Chemmä" für Kleinvieh  
Holz, mit Chemmäschlüssel.  
**Funktion**  
**Zustand Kurz**  
**Zustand**  
**Bemerkung / Mas**  
**Multimedia** Bild: C:\MuseumPlus\Multimedia\NH Nr. 1999.399.JPG



**Inventar Nr.** NH Nr. 1999.400  
**Bezeichnung** Anbindevorrichtung  
**Regionale Bezeich**  
**Beteiligte**  
**Datierung**  
**Bereich** Landwirtschaft  
**Klassifikation**  
**Trachsler**  
**Masse** 60.5 x 26 cm Objektmass  
**Material / Technik**  
**Beschriftung / Sig**  
**Geogr. Bezug**  
**Besitzer** Museum Nutli Hüschi, Klosters  
**Fotografie / Doku** NH 1999 16/13A  
**Zugangsdatum**  
**Standort** Viehstall  
**Anzahl Teile**  
**Literatur**  
**Handel**  
**Objekt-geschichte**  
**Ankaufsdatum**  
**Erworben von** Schenkung Dorli Wolf, Buchen 1997  
**Eingangsart**  
**Beschreibung** "Chemmä" für Kleinvieh  
Holz, mit Chemmaschlüssel.  
**Funktion**  
**Zustand Kurz**  
**Zustand**  
**Bemerkung / Mas**  
**Multimedia** Bild: C:\MuseumPlus\Multimedia\NH Nr. 1999.400.JPG



**Inventar Nr.** NH Nr. 1999.401  
**Bezeichnung** Haselstecken  
**Regionale Bezeich**  
**Beteiligte**  
**Datierung**  
**Bereich** Landwirtschaft  
**Klassifikation**  
**Trachsler**  
**Masse** 106 cm Objektmass  
**Material / Technik**  
**Beschriftung / Sig**  
**Geogr. Bezug**  
**Besitzer** Museum Nutli Hüschi, Klosters  
**Fotografie / Doku** NH 1999 16/14A  
**Zugangsdatum**  
**Standort** Viehstall  
**Anzahl Teile**  
**Literatur**  
**Handel**  
**Objekt-geschichte**  
**Ankaufsdatum**  
**Erworben von** Kauf Gujan, Saas, 1997  
**Eingangsart**  
**Beschreibung** Haselstecken  
Mit Astgabel zum Aufhängen.  
**Funktion**  
**Zustand Kurz**  
**Zustand**  
**Bemerkung / Mas**  
**Multimedia** Bild: C:\MuseumPlus\Multimedia\NH Nr. 1999.401.JPG



**Inventar Nr.** NH Nr. 1999.402

**Bezeichnung** Ziegenschelle

**Regionale Bezeich**

**Beteiligte**

**Datierung**

**Bereich** Landwirtschaft

**Klassifikation**

**Trachsler**

**Masse** 3 cm Durchmesser  
32 x 3.5 x 5.5 cm Objektmass

**Material / Technik**

**Beschriftung / Sig**

**Geogr. Bezug**

**Besitzer** Museum Nutli Hüschi, Klosters

**Fotografie / Doku** NH 1999 16/15A

**Zugangsdatum**

**Standort** Viehstall

**Anzahl Teile**

**Literatur**

**Handel**

**Objekt-geschichte**

**Ankaufsdatum**

**Erworben von** Sammlung Fritz Schoellhorn                      Schenkung Georg Schoellhorn, 1954

**Eingangsart**

**Beschreibung** Geissschelle  
KLeines Glöckli. Mit Holzhalsband; dieses mit dünn gewalztem Metallband beschlagen.

**Funktion**

**Zustand Kurz**

**Zustand**

**Bemerkung / Mas**

**Multimedia** Bild: C:\MuseumPlus\Multimedia\NH Nr. 1999.402.JPG



**Inventar Nr.** NH Nr. 1999.403  
**Bezeichnung** Ziegenschelle  
**Regionale Bezeich**  
**Beteiligte**  
**Datierung**  
**Bereich** Landwirtschaft  
**Klassifikation**  
**Trachsler**  
**Masse** 23.5 cm Objektmass  
**Material / Technik**  
**Beschriftung / Sig**  
**Geogr. Bezug**  
**Besitzer** Museum Nutli Hüschi, Klosters  
**Fotografie / Doku** NH 1999 16/16A  
**Zugangsdatum**  
**Standort** Viehstall  
**Anzahl Teile**  
**Literatur**  
**Handel**  
**Objekt-geschichte**  
**Ankaufsdatum**  
**Erworben von**  
**Eingangsart**  
**Beschreibung** Geisschelle  
Mit Lederriemen. Kleines Schelli. Auf Leder eingeritzt I O H. Guler.  
**Funktion**  
**Zustand Kurz**  
**Zustand**  
**Bemerkung / Mas**  
**Multimedia** Bild: C:\MuseumPlus\Multimedia\NH Nr. 1999.403.JPG



**Inventar Nr.** NH Nr. 1999.405  
**Bezeichnung** Ziegenschelle  
**Regionale Bezeich**  
**Beteiligte**  
**Datierung**  
**Bereich** Landwirtschaft  
**Klassifikation**  
**Trachsler**  
**Masse** 20.5 x 2.5 cm Objektmass  
**Material / Technik**  
**Beschriftung / Sig**  
**Geogr. Bezug**  
**Besitzer** Museum Nutli Hüschi, Klosters  
**Fotografie / Doku** NH 1999 16/17A  
**Zugangsdatum**  
**Standort** Viehstall  
**Anzahl Teile**  
**Literatur**  
**Handel**  
**Objekt-geschichte**  
**Ankaufsdatum**  
**Erworben von**  
**Eingangsart**  
**Beschreibung** Geisschelle  
Mit Lederriemen und Schnalle.  
**Funktion**  
**Zustand Kurz**  
**Zustand**  
**Bemerkung / Mas**



**Multimedia** Bild: C:\MuseumPlus\Multimedia\NH Nr. 1999.405.JPG  
Bild: C:\Users\user\Pictures\2008-01-01 001 Inventar NH Fotos digitalisiert\Mehrere Fotos\NH Nr. 1999.405\_2.JPG



**Inventar Nr.** NH Nr. 1999.404  
**Bezeichnung** Ziegenschelle  
**Regionale Bezeich**  
**Beteiligte**  
**Datierung**  
**Bereich** Landwirtschaft  
**Klassifikation**  
**Trachsler**  
**Masse** 24.5 x 2.7 cm Objektmass  
**Material / Technik**  
**Beschriftung / Sig**  
**Geogr. Bezug**  
**Besitzer** Museum Nutli Hüschi, Klosters  
**Fotografie / Doku** NH 1999 16/19A  
**Zugangsdatum**  
**Standort** Viehstall  
**Anzahl Teile**  
**Literatur**  
**Handel**  
**Objekt-geschichte**  
**Ankaufsdatum**  
**Erworben von**  
**Eingangsart**  
**Beschreibung** Geisschelle  
Mit Lederriemen. Schelli mit einer Schnur am Halsriemen befestigt.  
**Funktion**  
**Zustand Kurz**  
**Zustand**  
**Bemerkung / Mas**  
**Multimedia** Bild: C:\MuseumPlus\Multimedia\NH Nr. 1999.404.JPG



**Inventar Nr.** NH Nr. 1999.406  
**Bezeichnung** Viehschelle  
**Regionale Bezeich**  
**Beteiligte**  
**Datierung**  
**Bereich** Landwirtschaft  
**Klassifikation**  
**Trachsler**  
**Masse** 49 x 6.5 cm Objektmass  
**Material / Technik**  
**Beschriftung / Sig**  
**Geogr. Bezug**  
**Besitzer** Museum Nutli Hüschi, Klosters  
**Fotografie / Doku** NH 1999 16/20A  
**Zugangsdatum**  
**Standort** Viehstall  
**Anzahl Teile**  
**Literatur**  
**Handel**  
**Objekt-geschichte**  
**Ankaufsdatum**  
**Erworben von**  
**Eingangsart**  
**Beschreibung** Stahelchlopfen  
Handgenähter Lederriemen mit Schnalle.  
**Funktion**  
**Zustand Kurz**  
**Zustand**  
**Bemerkung / Mas**  
**Multimedia** Bild: C:\MuseumPlus\Multimedia\NH Nr. 1999.406.JPG



**Inventar Nr.** NH Nr. 1999.407  
**Bezeichnung** Klaueneisen  
**Regionale Bezeich**  
**Beteiligte**  
**Datierung**  
**Bereich** Landwirtschaft  
**Klassifikation**  
**Trachsler**  
**Masse** 10.5 x 5 cm Objektmass  
**Material / Technik**  
**Beschriftung / Sig**  
**Geogr. Bezug**  
**Besitzer** Museum Nutli Hüschi, Klosters  
**Fotografie / Doku** NH 1999 16/22A  
**Zugangsdatum**  
**Standort** Viehstall  
**Anzahl Teile**  
**Literatur**  
**Handel**  
**Objekt-geschichte**  
**Ankaufsdatum**  
**Erworben von** Schenkung Margrith Caprez-Accola,  
Davos Glaris 1997  
**Eingangsart**  
**Beschreibung** 1 Paar Klaueneisen.  
Eisen; zum Beschlagen der Kühe.  
**Funktion**  
**Zustand Kurz**  
**Zustand**  
**Bemerkung / Mas**  
**Multimedia** Bild: C:\MuseumPlus\Multimedia\NH Nr. 1999.407.JPG



**Inventar Nr.** NH Nr. 1999.491  
**Bezeichnung** Triste (Modell)  
**Regionale Bezeich**  
**Beteiligte**  
**Datierung**  
**Bereich** Landwirtschaft  
**Klassifikation**  
**Trachsler**  
**Masse** 55.5 x 40 x 44 cm Objektmass  
**Material / Technik**  
**Beschriftung / Sig**  
**Geogr. Bezug**  
**Besitzer** Museum Nutli Hüschi, Klosters  
**Fotografie / Doku** NH 1999 17/4  
**Zugangsdatum**  
**Standort** Tenn  
**Anzahl Teile**  
**Literatur**  
**Handel**  
**Objekt-geschichte**  
**Ankaufsdatum**  
**Erworben von** Schenkung Georg Niggli-Zoja, Monbiel 1999  
**Eingangsart**  
**Beschreibung** Trischta (Modell und Zeichnung).  
Kegelförmig aufgesetzter Wild-oder Bergheuhaufen im Freien,  
gelegentlich auch überdacht.  
**Funktion**  
**Zustand Kurz**  
**Zustand**  
**Bemerkung / Mas**  
**Multimedia** Bild: C:\MuseumPlus\Multimedia\NH Nr. 1999.491.JPG



**Inventar Nr.** NH Nr. 1999.492  
**Bezeichnung** Kastrier-Instrument  
**Regionale Bezeich**  
**Beteiligte**  
**Datierung**  
**Bereich** Landwirtschaft  
**Klassifikation**  
**Trachsler**  
**Masse** 27 x 2 x 2.5 cm Objektmass  
**Material / Technik**  
**Beschriftung / Sig**  
**Geogr. Bezug**  
**Besitzer** Museum Nutli Hüschi, Klosters  
**Fotografie / Doku** NH 1999 17/2  
**Zugangsdatum**  
**Standort** Viehstall  
**Anzahl Teile**  
**Literatur**  
**Handel**  
**Objekt-geschichte**  
**Ankaufsdatum**  
**Erworben von** Sammlung Fritz Schoellhorn 153  
Schenkung Georg Schoellhorn 1954  
**Eingangsart**  
**Beschreibung** Grosse "Chluppä"  
Instrument zum Kastrieren der Widder oder Stiere.  
Einseitige Oeffnung über Metallscharnier. Zum Anziehen:  
Metallschraube mit Flügelmutter an zwei flachen Holzteilen.  
Auf einer Schmalseite eingeschnitzt:  
16 C Hauszeichen M 67  
**Funktion**  
**Zustand Kurz**  
**Zustand**  
**Bemerkung / Mas**  
**Multimedia** Bild: C:\MuseumPlus\Multimedia\NH Nr. 1999.492.JPG



**Inventar Nr.** NH Nr. 1999.493  
**Bezeichnung** Steigeisen  
**Regionale Bezeich**  
**Beteiligte**  
**Datierung**  
**Bereich** Landwirtschaft  
**Klassifikation**  
**Trachsler**  
**Masse** 8 x 4 cm Objektmass  
**Material / Technik**  
**Beschriftung / Sig**  
**Geogr. Bezug**  
**Besitzer** Museum Nutli Hüschi, Klosters  
**Fotografie / Doku** NH 1999 17/1  
**Zugangsdatum**  
**Standort** Tenn  
**Anzahl Teile**  
**Literatur**  
**Handel**  
**Objekt-geschichte**  
**Ankaufsdatum**  
**Erworben von** Sammlung Fritz Schoellhorn  
Schenkung Georg Schoellhorn 1954  
**Eingangsart**  
**Beschreibung** Steigeisen - Gräppli  
4-Kant, ziemlich abgestumpft, eher für Wildheuer als für Berg- steiger.  
**Funktion**  
**Zustand Kurz**  
**Zustand**  
**Bemerkung / Mas**  
**Multimedia** Bild: C:\MuseumPlus\Multimedia\NH Nr. 1999.493.JPG



<b>Inventar Nr.</b>	NH Nr. 1999.494
<b>Bezeichnung</b>	Viehschelle
<b>Regionale Bezeich</b>	
<b>Beteiligte</b>	
<b>Datierung</b>	
<b>Bereich</b>	Landwirtschaft
<b>Klassifikation</b>	
<b>Trachsler</b>	
<b>Masse</b>	14.3 cm Durchmesser 14.5 cm Objektmass
<b>Material / Technik</b>	
<b>Beschriftung / Sig</b>	
<b>Geogr. Bezug</b>	
<b>Besitzer</b>	Museum Nutli Hüschi, Klosters
<b>Fotografie / Doku</b>	NH 1999 19/31A
<b>Zugangsdatum</b>	
<b>Standort</b>	Viehstall
<b>Anzahl Teile</b>	
<b>Literatur</b>	
<b>Handel</b>	
<b>Objekt-geschichte</b>	
<b>Ankaufsdatum</b>	
<b>Erworben von</b>	Schenkung Anni Florin-Gadmer, Malans 1999
<b>Eingangsart</b>	
<b>Beschreibung</b>	Rundschelle Kupferblech. Grosse Rundform. Lederriemen; gestanzte Verzierungen. Messingschnalle.
<b>Funktion</b>	
<b>Zustand Kurz</b>	
<b>Zustand</b>	
<b>Bemerkung / Mas</b>	
<b>Multimedia</b>	Bild: C:\MuseumPlus\Multimedia\NH Nr. 1999.494.JPG



<b>Inventar Nr.</b>	NH Nr. 1999.592
<b>Bezeichnung</b>	Bienenkorb
<b>Regionale Bezeichn.</b>	
<b>Beteiligte</b>	
<b>Datierung</b>	
<b>Bereich</b>	Landwirtschaft
<b>Klassifikation</b>	
<b>Trachsler</b>	
<b>Masse</b>	23 cm Durchmesser 33 cm Objektmass
<b>Material / Technik</b>	
<b>Beschriftung / Sig</b>	
<b>Geogr. Bezug</b>	
<b>Besitzer</b>	Museum Nutli Hüschi, Klosters
<b>Fotografie / Doku</b>	NH 1999 24/7A
<b>Zugangsdatum</b>	
<b>Standort</b>	NH Laube
<b>Anzahl Teile</b>	
<b>Literatur</b>	
<b>Handel</b>	
<b>Objekt-geschichte</b>	
<b>Ankaufsdatum</b>	
<b>Erworben von</b>	Sammlung Fritz Schoellhorn Schenkung Georg Schoellhorn 1954
<b>Eingangsart</b>	
<b>Beschreibung</b>	Bienenkorb Aus Stroh geflochten, verstärkt mit Weiden. Zweiteilig. Im unteren Teil Fensterchen. Oben Flugloch.
<b>Funktion</b>	
<b>Zustand Kurz</b>	
<b>Zustand</b>	
<b>Bemerkung / Mas</b>	
<b>Multimedia</b>	Bild: C:\MuseumPlus\Multimedia\NH Nr. 1999.592.JPG





**Inventar Nr.** NH Nr. 1998.032

**Bezeichnung** Viehschelle

**Regionale Bezeich**

**Beteiligte**

**Datierung**

**Bereich** Landwirtschaft

**Klassifikation**

**Trachsler**

**Masse** 24 cm Objektmass

**Material / Technik**

**Beschriftung / Sig**

**Geogr. Bezug**

**Besitzer** Museum Nutli Hüschi, Klosters

**Fotografie / Doku** NH 1998 1/34

**Zugangsdatum**

**Standort** Viehstall

**Anzahl Teile**

**Literatur**

**Handel**

**Objekt-geschichte**

**Ankaufsdatum**

**Erworben von** Sammlung Fritz Schoellhorn  
Gekauft von Jöri Brosi, Klosters, 1922  
für Fr. 20.--  
Schenkung Georg Schoellhorn 1954

**Eingangsort**

**Beschreibung** Plümpli  
Eisen/Kupfer-Legierung, Mäander um die Mitte. Schellriemen:  
Aufgesetzte Verzierung mit Sternmuster.  
Schnalle: Eisen mit aufgesetzter Messingverzierung. Haus- zeichen/Initialen: S HZ B. Jahrzahl 1750

Literatur:  
Richard Weiss - "Das Alpwesen

**Funktion**

**Zustand Kurz**

**Zustand**

**Bemerkung / Mas**

**Multimedia** Bild: C:\MuseumPlus\Multimedia\NH Nr. 1998.032.JPG



**Inventar Nr.** NH Nr. 1998.033

**Bezeichnung** Viehschelle

**Regionale Bezeich**

**Beteiligte**

**Datierung**

**Bereich** Landwirtschaft

**Klassifikation**

**Trachsler**

**Masse** 7.5 cm Durchmesser  
6 cm Objektmass

**Material / Technik**

**Beschriftung / Sig**

**Geogr. Bezug**

**Besitzer** Museum Nutli Hüschi, Klosters

**Fotografie / Doku** NH 1998 1/36

**Zugangsdatum**

**Standort** Viehstall

**Anzahl Teile**

**Literatur**

**Handel**

**Objekt-geschichte**

**Ankaufsdatum**

**Erworben von** Sammlung Fritz Schoellhorn  
Schenkung Georg Schoellhorn 1954

**Eingangsart**

**Beschreibung** "Winterglöggli"  
Metalllegierung gegossen. Einfacher Schellriemen, einfache Messingschnalle.

Literatur:

Richard Weiss - "Das Alpwesen Graubündens", Verlag Octopus Chur 1992, S. 122-132, Fotos Abb. 36 und 37.

**Funktion**

**Zustand Kurz**

**Zustand**

**Bemerkung / Mas**

**Multimedia** Bild: C:\MuseumPlus\Multimedia\NH Nr. 1998.033.JPG



**Inventar Nr.** NH Nr. 1998.034  
**Bezeichnung** Viehschelle  
**Regionale Bezeich**  
**Beteiligte**  
**Datierung**  
**Bereich** Landwirtschaft  
**Klassifikation**  
**Trachsler**  
**Masse** 13 cm Durchmesser  
10 cm Objektmass



**Material / Technik**  
**Beschriftung / Sig**  
**Geogr. Bezug**  
**Besitzer** Museum Nutli Hüschi, Klosters  
**Fotografie / Doku** NH 1998 2/1

**Zugangsdatum**  
**Standort** Viehstall

**Anzahl Teile**  
**Literatur**

**Handel**  
**Objekt-geschichte**  
**Ankaufsdatum**

**Erworben von** Sammlung Fritz Schoellhorn  
Gekauft von Mathis Schlegel, Klosters, 1922  
Schenkung Georg Schoellhorn 1954

**Eingangsart**

**Beschreibung** Glocke  
Metalllegierung gegossen. Verzierung: Marienbild, 2 Adler, Glocke, Blumen. Schellriemen: Holz. Zopfartige Schnitzereien.  
Verschluss mit Holzzapfen.  
Brandzeichen: Hauszeichen/Initialen A Hz B. Jahrzahl 1671.

Literatur:  
Richard Weiss - "Das A

**Funktion**

**Zustand Kurz**

**Zustand**

**Bemerkung / Mas**

**Multimedia** Bild: C:\MuseumPlus\Multimedia\NH Nr. 1998.034.JPG

**Inventar Nr.** NH Nr. 1998.039  
**Bezeichnung** Ziegenschelle  
**Regionale Bezeich**  
**Beteiligte**  
**Datierung**  
**Bereich** Landwirtschaft  
**Klassifikation**  
**Trachsler**  
**Masse** 12 cm Durchmesser  
5 cm Objektmass

**Material / Technik**

**Beschriftung / Sig**

**Geogr. Bezug**

**Besitzer** Museum Nutli Hüschi, Klosters

**Fotografie / Doku** NH 1998 2/6

**Zugangsdatum**

**Standort** NH Vorhaus

**Anzahl Teile**

**Literatur**

**Handel**

**Objekt-geschichte**

**Ankaufsdatum**

**Erworben von** Sammlung Fritz Schoellhorn  
Schenkung Georg Schoellhorn 1954

**Eingangsart**

**Beschreibung** Geisschällä, kleine Chlepfa  
Halsband aus Holz mit Eisenband überzogen (Geisschema),  
Schelle mit Ledernestel daran befestigt.

**Funktion**

**Zustand Kurz**

**Zustand**

**Bemerkung / Mas**

**Multimedia** Bild: C:\MuseumPlus\Multimedia\NH Nr. 1998.039.JPG



**Inventar Nr.** NH Nr. 1998.014

**Bezeichnung** Wetzsteinfass

**Regionale Bezeich**

**Beteiligte**

**Datierung**

**Bereich** Landwirtschaft

**Klassifikation**

**Trachsler**

**Masse** 30 x 10 cm Objektmass

**Material / Technik**

**Beschriftung / Sig**

**Geogr. Bezug**

**Besitzer** Museum Nutli Hüschi, Klosters

**Fotografie / Doku** NH 1998 1/15

**Zugangsdatum**

**Standort** NH Vorhaus

**Anzahl Teile**

**Literatur**

**Handel**

**Objekt-geschichte**

**Ankaufsdatum**

**Erworben von** Sammlung Fritz Schoellhorn  
Gekauft von Christian Hew, Klosters, 1920 für Fr. 8.--  
Schenkung Georg Schoellhorn 1954

**Eingangsart**

**Beschreibung** Wetzsteinfass  
Holz. Geschnitzte Herz- und Tulpenmotive, rot und schwarz ausgemalt, Randornamente. Ohne Lederriemen.

**Funktion**

**Zustand Kurz**

**Zustand**

**Bemerkung / Mas**

**Multimedia** Bild: C:\MuseumPlus\Multimedia\NH Nr. 1998.014.JPG



**Inventar Nr.** NH Nr. 1998.015

**Bezeichnung** Wetzsteinfass

**Regionale Bezeich**

**Beteiligte**

**Datierung**

**Bereich** Landwirtschaft

**Klassifikation**

**Trachsler**

**Masse** 29 x 7.5 cm Objektmass

**Material / Technik**

**Beschriftung / Sig**

**Geogr. Bezug**

**Besitzer** Museum Nutli Hüschi, Klosters

**Fotografie / Doku** NH 1998 1/16

**Zugangsdatum**

**Standort** NH Vorhaus

**Anzahl Teile**

**Literatur**

**Handel**

**Objekt-geschichte**

**Ankaufsdatum**

**Erworben von** Sammlung Fritz Schoellhorn  
Schenkung Georg Schoellhorn 1954

**Eingangsart**

**Beschreibung** Wetzsteinfass  
Holz, leicht gebauchte Form. Feine Rankenschnitzerei: Blümchen, Tulpen. Jahrzahl 1621. Ohne Lederriemen.  
Geschnitzt: Herzform mit Initialen FN.  
Brandzeichen: Hauszeichen und Initialen SN.

**Funktion**

**Zustand Kurz**

**Zustand**

**Bemerkung / Mas**

**Multimedia** Bild: C:\MuseumPlus\Multimedia\NH Nr. 1998.015.JPG



**Inventar Nr.** NH Nr. 1998.016

**Bezeichnung** Wetzsteinfass

**Regionale Bezeich**

**Beteiligte**

**Datierung**

**Bereich** Landwirtschaft

**Klassifikation**

**Trachsler**

**Masse** 30 cm Objektmass

**Material / Technik**

**Beschriftung / Sig**

**Geogr. Bezug**

**Besitzer** Museum Nutli Hüschi, Klosters

**Fotografie / Doku** NH 1998 1/17

**Zugangsdatum**

**Standort** NH Vorhaus

**Anzahl Teile**

**Literatur**

**Handel**

**Objekt-geschichte**

**Ankaufsdatum**

**Erworben von** Sammlung Fritz Schoellhorn  
Gekauft von Antiquar Schwabe, Davos, 1920 für Fr. 25.--  
Schenkung Georg Schoellhorn 1954

**Eingangsart**

**Beschreibung** Wetzsteinfass  
Holz. Seitlich einschiebbares Eisenstäbchen mit Ring (wahrscheinlich zum Anziehen der Schrauben am Sensenschieber).  
Jahrzahl: 1747. Brandzeichen: Hauszeichen und Initialen BD.

**Funktion**

**Zustand Kurz**

**Zustand**

**Bemerkung / Mas**

**Multimedia** Bild: C:\MuseumPlus\Multimedia\NH Nr. 1998.016.JPG



**Inventar Nr.** NH Nr. 1998.017

**Bezeichnung** Wetzsteinfass

**Regionale Bezeich**

**Beteiligte**

**Datierung**

**Bereich** Landwirtschaft

**Klassifikation**

**Trachsler**

**Masse** 29 cm Objektmass

**Material / Technik**

**Beschriftung / Sig**

**Geogr. Bezug**

**Besitzer** Museum Nutli Hüschi, Klosters

**Fotografie / Doku** NH 1998 1/18

**Zugangsdatum**

**Standort** NH Vorhaus

**Anzahl Teile**

**Literatur**

**Handel**

**Objekt-geschichte**

**Ankaufsdatum**

**Erworben von** Sammlung Fritz Schoellhorn  
Gekauft von Antiquar Schwabe, Davos, 1920  
Schenkung Georg Schoellhorn 1954

**Eingangsart**

**Beschreibung** Wetzsteinfass  
Holz, Lederriemen abgerissen. Reiche Flach- und Kerbschnitzerei. Jahrzahl 1801 (geschnitzt).  
Hauszeichen und Initialen FM:

**Funktion**

**Zustand Kurz**

**Zustand**

**Bemerkung / Mas**

**Multimedia** Bild: C:\MuseumPlus\Multimedia\NH Nr. 1998.017.JPG





**Inventar Nr.** NH Nr. 1998.018  
**Bezeichnung** Wetzsteinfass  
**Regionale Bezeich**  
**Beteiligte**  
**Datierung**  
**Bereich** Landwirtschaft  
**Klassifikation**  
**Trachsler**  
**Masse** 33 cm Objektmass  
**Material / Technik**  
**Beschriftung / Sig**  
**Geogr. Bezug**  
**Besitzer** Museum Nutli Hüschi, Klosters  
**Fotografie / Doku** NH 1998 1/19  
**Zugangsdatum**  
**Standort** NH Vorhaus  
**Anzahl Teile**  
**Literatur**  
**Handel**  
**Objekt-geschichte**  
**Ankaufsdatum**  
**Erworben von** Sammlung Fritz Schoellhorn.  
Schenkung Georg Schoellhorn 1954  
**Eingangsart**  
**Beschreibung** Wetzsteinfass  
Holz. Seitlich Eisenöse. Lederriemen fehlt.  
Einfache Kerbschnitzereien: Blumenornament, Herzform.  
Stechbeitelverzierungen.  
**Funktion**  
**Zustand Kurz**  
**Zustand**  
**Bemerkung / Mas**  
**Multimedia** Bild: C:\MuseumPlus\Multimedia\NH Nr. 1998.018.JPG



**Inventar Nr.** NH Nr. 1998.019  
**Bezeichnung** Wetzsteinfass  
**Regionale Bezeich**  
**Beteiligte**  
**Datierung**  
**Bereich** Landwirtschaft  
**Klassifikation**  
**Trachsler**  
**Masse** 7.5 cm Durchmesser  
30 cm Objektmass  
**Material / Technik**  
**Beschriftung / Sig**  
**Geogr. Bezug**  
**Besitzer** Museum Nutli Hüschi, Klosters  
**Fotografie / Doku** NH 1998 1/20  
**Zugangsdatum**  
**Standort** NH Vorhaus  
**Anzahl Teile**  
**Literatur**  
**Handel**  
**Objekt-geschichte**  
**Ankaufsdatum**  
**Erworben von** Sammlung Fritz Schoellhorn  
Schenkung Georg Schoellhorn 1954  
**Eingangsart**  
**Beschreibung** Wetzsteinfass  
Holz. Vollständiger Lederriemen. Einfacher Kerbschnitttrand.  
**Funktion**  
**Zustand Kurz**  
**Zustand**  
**Bemerkung / Mas**  
**Multimedia** Bild: C:\MuseumPlus\Multimedia\NH Nr. 1998.019.JPG



**Inventar Nr.** NH Nr. 1998.020  
**Bezeichnung** Wetzstein  
**Regionale Bezeich**  
**Beteiligte**  
**Datierung**  
**Bereich** Landwirtschaft  
**Klassifikation**  
**Trachsler**  
**Masse** 29 cm Objektmass  
**Material / Technik**  
**Beschriftung / Sig**  
**Geogr. Bezug**  
**Besitzer** Museum Nutli Hüschi, Klosters  
**Fotografie / Doku** NH 1998 1/21  
**Zugangsdatum**  
**Standort** NH Vorhaus  
**Anzahl Teile**  
**Literatur**  
**Handel**  
**Objekt-geschichte**  
**Ankaufsdatum**  
**Erworben von** Sammlung Fritz Schoellhorn  
Schenkung Georg Schoellhorn 1954  
**Eingangsart**  
**Beschreibung** Wetzstein  
Mit Ziegenhorngriff.  
**Funktion**  
**Zustand Kurz**  
**Zustand**  
**Bemerkung / Mas**  
**Multimedia** Bild: C:\MuseumPlus\Multimedia\NH Nr. 1998.020.JPG



**Inventar Nr.** NH Nr. 1998.021  
**Bezeichnung** Wetzsteinfass  
**Regionale Bezeich**  
**Beteiligte**  
**Datierung**  
**Bereich** Landwirtschaft  
**Klassifikation**  
**Trachsler**  
**Masse** 7.5 cm Durchmesser  
20 cm Objektmass

**Material / Technik**

**Beschriftung / Sig**

**Geogr. Bezug**

**Besitzer** Museum Nutli Hüschi, Klosters

**Fotografie / Doku** NH 1998 1/22

**Zugangsdatum**

**Standort** NH Vorhaus

**Anzahl Teile**

**Literatur**

**Handel**

**Objekt-geschichte**

**Ankaufsdatum**

**Erworben von** Sammlung Fritz Schoellhorn  
Gekauft von Antiquar Schwabe, Davos, 1920 für Fr. 10.--  
Schenkung Georg Schoellhorn 1954

**Eingangsart**

**Beschreibung** Wetzsteinfass  
Holz. 8-eckige Form. Eisenspitze. Lederriemen-Rest.  
Jahrzahl geschnitzt: 1827. Hauszeichen und Initialen BM ge-  
schnitzt:

**Funktion**

**Zustand Kurz**

**Zustand**

**Bemerkung / Mas**

**Multimedia** Bild: C:\MuseumPlus\Multimedia\NH Nr. 1998.021.JPG



**Inventar Nr.** NH Nr. 1998.022  
**Bezeichnung** Wetzsteinfass  
**Regionale Bezeich**  
**Beteiligte**  
**Datierung**  
**Bereich** Landwirtschaft  
**Klassifikation**  
**Trachsler**  
**Masse** 36 cm Objektmass  
**Material / Technik**  
**Beschriftung / Sig**  
**Geogr. Bezug**  
**Besitzer** Museum Nutli Hüschi, Klosters  
**Fotografie / Doku** NH 1998 1/23  
**Zugangsdatum**  
**Standort** NH Vorhaus  
**Anzahl Teile**  
**Literatur**  
**Handel**  
**Objekt-geschichte**  
**Ankaufsdatum**  
**Erworben von** Sammlung Fritz Schoellhorn  
Schenkung Georg Schoellhorn 1954  
**Eingangsart**  
**Beschreibung** Wetzsteinfass  
Rötliches Hartholz. Lange Spitze; Lederriemen fehlt.  
Schöne Schnitzerei: Zirkelrosette, Tulpe. Geschnitzt: Jahr-  
zahl 1819, Initialen EA.  
**Funktion**  
**Zustand Kurz**  
**Zustand**  
**Bemerkung / Mas**  
**Multimedia** Bild: C:\MuseumPlus\Multimedia\NH Nr. 1998.022.JPG



**Inventar Nr.** NH Nr. 1998.027  
**Bezeichnung** Viehschelle  
**Regionale Bezeich**  
**Beteiligte**  
**Datierung**  
**Bereich** Landwirtschaft  
**Klassifikation**  
**Trachsler**  
**Masse** 60 x 10 cm Objektmass  
**Material / Technik**  
**Beschriftung / Sig**  
**Geogr. Bezug**  
**Besitzer** Museum Nutli Hüschi, Klosters  
**Fotografie / Doku** NH 1998 1/29  
**Zugangsdatum**  
**Standort** Viehstall  
**Anzahl Teile**  
**Literatur**  
**Handel**  
**Objekt-geschichte**  
**Ankaufsdatum**  
**Erworben von** Sammlung Fritz Schoellhorn  
Gekauft von Jakob Juon, Au, 1918  
Schenkung Georg Schoellhorn 1954  
**Eingangsart**  
**Beschreibung** Stahelschällä (Stahlschelle aus Chamonix)  
Eisenblech. Einfacher Schellriemen, darauf Initialen FB.  
Eisenschnalle, Jahrzahl 1660 (schlecht lesbar).  
Hauszeichen und Initialen -P:  
  
Literatur:  
Richard Weiss - "Das Alpwesen Graubündens", Verlag Octopus  
**Funktion**  
**Zustand Kurz**  
**Zustand**  
**Bemerkung / Mas**  
**Multimedia** Bild: C:\MuseumPlus\Multimedia\NH Nr. 1998.027.JPG



**Inventar Nr.** NH Nr. 1998.028  
**Bezeichnung** Viehschelle  
**Regionale Bezeich**  
**Beteiligte**  
**Datierung**  
**Bereich** Landwirtschaft  
**Klassifikation**  
**Trachsler**  
**Masse** 32 cm Durchmesser  
12 cm Objektmass



**Material / Technik**  
**Beschriftung / Sig**  
**Geogr. Bezug**  
**Besitzer** Museum Nutli Hüschi, Klosters  
**Fotografie / Doku** NH 1998 1/30  
**Zugangsdatum**  
**Standort** Viehstall  
**Anzahl Teile**  
**Literatur**  
**Handel**  
**Objekt-geschichte**  
**Ankaufsdatum**  
**Erworben von** Sammlung Fritz Schoellhorn  
Schenkung Georg Schoellhorn 1954

**Eingangsart**  
**Beschreibung** Stahelschällä  
Aus Eisenblech. Einfacher Schellriemen, an zwei Orten geflickt.  
Schnalle: Kreis- und Herzmuster ausgestanzt. Jahrzahl 1770,  
Initialen HW.  
  
Literatur:  
Richard Weiss - "Das Alpwesen Graubündens", Verlag Octopus Chur 1992, S. 122-132, F

**Funktion**  
**Zustand Kurz**  
**Zustand**  
**Bemerkung / Mas**  
**Multimedia** Bild: C:\MuseumPlus\Multimedia\NH Nr. 1998.028.JPG

**Inventar Nr.** NH Nr. 1998.029

**Bezeichnung** Viehschelle

**Regionale Bezeich**

**Beteiligte**

**Datierung**

**Bereich** Landwirtschaft

**Klassifikation**

**Trachsler**

**Masse** 17 cm Objektmass

**Material / Technik**

**Beschriftung / Sig**

**Geogr. Bezug**

**Besitzer** Museum Nutli Hüschi, Klosters

**Fotografie / Doku** NH 1998 1/31

**Zugangsdatum**

**Standort** Viehstall

**Anzahl Teile**

**Literatur**

**Handel**

**Objekt-geschichte**

**Ankaufsdatum**

**Erworben von** Sammlung Fritz Schoellhorn  
Schenkung Georg Schoellhorn 1954

**Eingangsart**

**Beschreibung** Rundschelle  
Eisen/Kupfer-Legierung. Einfacher Schellriemen. Schnalle verziert. Jahrzahl 1667. Hauszeichen und Initialen HM.

Literatur:

Richard Weiss - "Das Alpwesen Graubündens", Verlag Octopus Chur 1992, S. 122-132, Fotos Abb. 36 und 37.

**Funktion**

**Zustand Kurz**

**Zustand**

**Bemerkung / Mas**

**Multimedia** Bild: C:\MuseumPlus\Multimedia\NH Nr. 1998.029.JPG





**Inventar Nr.** NH Nr. 1998.030  
**Bezeichnung** Viehschelle  
**Regionale Bezeich**  
**Beteiligte**  
**Datierung**  
**Bereich** Landwirtschaft  
**Klassifikation**  
**Trachsler**  
**Masse** 56 x 16 cm Objektmass  
**Material / Technik**  
**Beschriftung / Sig**  
**Geogr. Bezug**  
**Besitzer** Museum Nutli Hüschi, Klosters  
**Fotografie / Doku** NH 1998 1/32  
**Zugangsdatum**  
**Standort** Viehstall  
**Anzahl Teile**  
**Literatur**  
**Handel**  
**Objekt-geschichte**  
**Ankaufsdatum**  
**Erworben von** Sammlung Fritz Schoellhorn  
Gekauft von Jöri Brosi 1924  
Schenkung Georg Schoellhorn 1954  
**Eingangsart**  
**Beschreibung** Rundschelle  
Schellriemen: Leder mit eingeflochtenem, hellem Riemen.  
Schnalle: Messing mit aufgesetzten Röschen. Jahrzahl 1798.  
Initialen BH.  
  
Literatur:  
Richard Weiss - "Das Alpwesen Graubündens", Verlag Octopus Chur 1992, S. 122-132, Fotos Abb.  
**Funktion**  
**Zustand Kurz**  
**Zustand**  
**Bemerkung / Mas**  
**Multimedia** Bild: C:\MuseumPlus\Multimedia\NH Nr. 1998.030.JPG



**Inventar Nr.** NH Nr. 1998.031  
**Bezeichnung** Viehschelle  
**Regionale Bezeich**  
**Beteiligte**  
**Datierung**  
**Bereich** Landwirtschaft  
**Klassifikation**  
**Trachsler**  
**Masse** 63 cm Durchmesser  
23 cm Objektmass



**Material / Technik**  
**Beschriftung / Sig**  
**Geogr. Bezug**  
**Besitzer** Museum Nutli Hüschi, Klosters  
**Fotografie / Doku** NH 1998 1/33

**Zugangsdatum**  
**Standort** Viehstall

**Anzahl Teile**  
**Literatur**

**Handel**  
**Objekt-geschichte**  
**Ankaufsdatum**

**Erworben von** Sammlung Fritz Schoellhorn  
Gekauft von Joos Marugg, Klosters, 1918 für Fr. 10.--  
Schenkung Georg Schoellhorn 1954

**Eingangsort**

**Beschreibung** Plümpli oder Chlopfer  
Eisen/Kupfer-Legierung. Schnalle: Kreis-Herzmuster eingestanz. Jahrzahl 1797. Initialen/Hauszeichen F Hz M.  
Schellriemen: Aufgenähte Verzierung, eingestanzte Sternemuster.

Literatur:  
Richard Weiss - "Das Alpwesen Graubünd

**Funktion**

**Zustand Kurz**

**Zustand**

**Bemerkung / Mas**

**Multimedia** Bild: C:\MuseumPlus\Multimedia\NH Nr. 1998.031.JPG

**Inventar Nr.** NH Nr. 1998.041  
**Bezeichnung** Quartane  
**Regionale Bezeich**  
**Beteiligte**  
**Datierung**  
**Bereich** Landwirtschaft  
**Klassifikation**  
**Trachsler**  
**Masse** 28 cm Durchmesser  
14 cm Objektmass  
**Material / Technik**  
**Beschriftung / Sig**  
**Geogr. Bezug**  
**Besitzer** Museum Nutli Hüschi, Klosters  
**Fotografie / Doku** NH 1998 02/7  
**Zugangsdatum**  
**Standort** NH Vorhaus  
**Anzahl Teile**  
**Literatur**  
**Handel**  
**Objekt-geschichte**  
**Ankaufsdatum**  
**Erworben von** Sammlung Fritz Schoellhorn  
Schenkung Georg Schoellhorn 1954  
**Eingangsart**  
**Beschreibung** Quartane  
Hartholz. Innenboden Jahrzahl 1855. Eichzeichen: Kreuz,  
Innenboden 1 x, Aussenrand 8 x.  
Hohlmass für Getreide und Früchte; 1 Davoser Quartaana =  
7,95 l.  
**Funktion**  
**Zustand Kurz**  
**Zustand**  
**Bemerkung / Mas**  
**Multimedia** Bild: C:\MuseumPlus\Multimedia\NH Nr. 1998.041.JPG



**Inventar Nr.** NH Nr. 1998.046  
**Bezeichnung** Viehschelle  
**Regionale Bezeich**  
**Beteiligte**  
**Datierung**  
**Bereich** Landwirtschaft  
**Klassifikation**  
**Trachsler**  
**Masse** 37 cm Durchmesser  
14 cm Objektmass  
**Material / Technik**  
**Beschriftung / Sig**  
**Geogr. Bezug**  
**Besitzer** Museum Nutli Hüschi, Klosters  
**Fotografie / Doku** NH 1998 2/12  
**Zugangsdatum**  
**Standort** NH Vorhaus  
**Anzahl Teile**  
**Literatur**  
**Handel**  
**Objekt-geschichte**  
**Ankaufsdatum**  
**Erworben von** Sammlung Fritz Schoellhorn  
Schenkung Georg Schoellhorn 1954  
**Eingangsart**  
**Beschreibung** Rundschelle  
Eisen/Kupfer-Legierung. Riemen ausgewechselt.

Literatur:  
Richard Weiss - "Das Alpwesen Graubündens", Verlag Octopus Chur 1992, S. 122-132, Fotos Abb. 36 und 37.

**Funktion**  
**Zustand Kurz**  
**Zustand**  
**Bemerkung / Mas**  
**Multimedia** Bild: C:\MuseumPlus\Multimedia\NH Nr. 1998.046.JPG



**Inventar Nr.** NH Nr. 1998.047

**Bezeichnung** Viehschelle

**Regionale Bezeich**

**Beteiligte**

**Datierung**

**Bereich** Landwirtschaft

**Klassifikation**

**Trachsler**

**Masse** 38 cm Durchmesser  
19 cm Objektmass

**Material / Technik**

**Beschriftung / Sig**

**Geogr. Bezug**

**Besitzer** Museum Nutli Hüschi, Klosters

**Fotografie / Doku** NH 1998. 2/13

**Zugangsdatum**

**Standort** NH Vorhaus

**Anzahl Teile**

**Literatur**

**Handel**

**Objekt-geschichte**

**Ankaufsdatum**

**Erworben von** Sammlung Fritz Schoellhorn  
Schenkung Georg Schoellhorn 1954

**Eingangsart**

**Beschreibung** Rinderchlepfä  
Eisen/Kupfer-Legierung.  
Am untern Rand zweimal geflickt. Riemen ausgewechselt.

Literatur:

Richard Weiss - "Das Alpwesen Graubündens", Verlag Octopus Chur 1992, S. 122-132, Fotos Abb. 36 und 37.

**Funktion**

**Zustand Kurz**

**Zustand**

**Bemerkung / Mas**

**Multimedia** Bild: C:\MuseumPlus\Multimedia\NH Nr. 1998.047.JPG



**Inventar Nr.** NH Nr. 1998.048

**Bezeichnung** Viehschelle

**Regionale Bezeich**

**Beteiligte**

**Datierung**

**Bereich** Landwirtschaft

**Klassifikation**

**Trachsler**

**Masse** 35 cm Durchmesser  
17 cm Objektmass

**Material / Technik**

**Beschriftung / Sig**

**Geogr. Bezug**

**Besitzer** Museum Nutli Hüschi, Klosters

**Fotografie / Doku** NH 1998 2/14

**Zugangsdatum**

**Standort** NH Vorhaus

**Anzahl Teile**

**Literatur**

**Handel**

**Objekt-geschichte**

**Ankaufsdatum**

**Erworben von** Sammlung Fritz Schoellhorn  
Schenkung Georg Schoellhorn 1954

**Eingangsart**

**Beschreibung** Rinderchlepfä  
Eisen/Kupfer-Legierung. Jahrzahl 1745. Riemen ausgewechselt.

Literatur:

Richard Weiss - "Das Alpwesen Graubündens", Verlag Octopus Chur 1992, S. 122-132, Fotos Abb. 36 und 37.

**Funktion**

**Zustand Kurz**

**Zustand**

**Bemerkung / Mas**

**Multimedia** Bild: C:\MuseumPlus\Multimedia\NH Nr. 1998.048.JPG



**Inventar Nr.** NH Nr. 1998.050  
**Bezeichnung** Viehschelle  
**Regionale Bezeich**  
**Beteiligte**  
**Datierung**  
**Bereich** Landwirtschaft  
**Klassifikation**  
**Trachsler**  
**Masse** 17 cm Durchmesser  
32 x 6 cm Objektmass

**Material / Technik**

**Beschriftung / Sig**

**Geogr. Bezug**

**Besitzer** Museum Nutli Hüschi, Klosters

**Fotografie / Doku** NH 1998 1/35

**Zugangsdatum**

**Standort** Viehstall

**Anzahl Teile**

**Literatur**

**Handel**

**Objekt-geschichte**

**Ankaufsdatum**

**Erworben von** Sammlung Fritz Schoellhorn  
Gekauft von Jöri Brosi, Klosters, 1922  
Schenkung Georg Schoellhorn 1954

**Eingangsart**

**Beschreibung** Chalberschällä, Stahelschällä  
Eisenblech. Schmäler Schellriemen. Handgeschmiedeter Na-  
gel als Klöppel.

Literatur:  
Richard Weiss - "Das Alpwesen Graubündens", Verlag Octopus Chur 1992, S. 122-132, Fotos Abb. 36 und 37.

**Funktion**

**Zustand Kurz**

**Zustand**

**Bemerkung / Mas**

**Multimedia** Bild: C:\MuseumPlus\Multimedia\NH Nr. 1998.050.JPG



**Inventar Nr.** NH Nr. 1998.094  
**Bezeichnung** Pflug  
**Regionale Bezeich**  
**Beteiligte**  
**Datierung**  
**Bereich** Landwirtschaft  
**Klassifikation**  
**Trachsler**  
**Masse** 310 x 50 cm Objektmass  
**Material / Technik**  
**Beschriftung / Sig**  
**Geogr. Bezug**  
**Besitzer** Museum Nutli Hüschi, Klosters  
**Fotografie / Doku** NH 1998 3/24  
**Zugangsdatum**  
**Standort** NH Keller  
**Anzahl Teile**  
**Literatur**  
**Handel**  
**Objekt-geschichte**  
**Ankaufsdatum**  
**Erworben von** Sammlung Fritz Schoellhorn  
Gekauft von Jöri Brosi 1919  
Schenkung Georg Schoellhorn 1954  
**Eingangsart**  
**Beschreibung** Pflug  
Holz und Eisen. Pflugschar mit Eisen eingefasst. Führungsgriffe fehlen.  
**Funktion**  
**Zustand Kurz**  
**Zustand**  
**Bemerkung / Mas**  
**Multimedia** Bild: C:\MuseumPlus\Multimedia\NH Nr. 1998.094.JPG





**Inventar Nr.** NH Nr. 1998.095

**Bezeichnung** Pflug

**Regionale Bezeich**

**Beteiligte**

**Datierung**

**Bereich** Landwirtschaft

**Klassifikation**

**Trachsler**

**Masse** 160 cm Objektmass

**Material / Technik**

**Beschriftung / Sig**

**Geogr. Bezug**

**Besitzer** Museum Nutli Hüschi, Klosters

**Fotografie / Doku** NH 1998 3/26

**Zugangsdatum**

**Standort** Tenn

**Anzahl Teile**

**Literatur**

**Handel**

**Objekt-geschichte**

**Ankaufsdatum**

**Erworben von** Sammlung Fritz Schoellhorn  
Gekauft von Jöri Brosi 1919  
Schenkung Georg Schoellhorn 1954

**Eingangsart**

**Beschreibung** Pflug  
Holz und Eisen, mit Griffen. Pflugschar ganz aus Eisen. "Furra-  
britt" mit Kette und Stab einhängbar. "Wasaschnider".

**Funktion**

**Zustand Kurz**

**Zustand**

**Bemerkung / Mas**

**Multimedia** Bild: C:\MuseumPlus\Multimedia\NH Nr. 1998.095.JPG



**Inventar Nr.** NH Nr. 1998.096  
**Bezeichnung** Pflug  
**Regionale Bezeich**  
**Beteiligte**  
**Datierung**  
**Bereich** Landwirtschaft  
**Klassifikation**  
**Trachsler**  
**Masse** 2 cm Objektmass  
**Material / Technik**  
**Beschriftung / Sig**  
**Geogr. Bezug**  
**Besitzer** Museum Nutli Hüschi, Klosters  
**Fotografie / Doku** NH 1998. 3/25  
**Zugangsdatum**  
**Standort** NH Keller  
**Anzahl Teile**  
**Literatur**  
**Handel**  
**Objekt-geschichte**  
**Ankaufsdatum**  
**Erworben von** Sammlung Fritz Schoellhorn  
Schenkung Georg Schoellhorn 1954  
**Eingangsart**  
**Beschreibung** Pflug  
Holz und Eisen, mit Handgriffen. Pflugschar aus Holz (Eisen-  
spitze fehlt), mit "Wasaschnider".  
**Funktion**  
**Zustand Kurz**  
**Zustand**  
**Bemerkung / Mas**  
**Multimedia** Bild: C:\MuseumPlus\Multimedia\NH Nr. 1998.096.JPG



**Inventar Nr.** NH Nr. 2000.169  
**Bezeichnung** Spaliereisen  
**Regionale Bezeich**  
**Beteiligte**  
**Datierung**  
**Bereich** Landwirtschaft  
**Klassifikation**  
**Trachsler**  
**Masse** 10.5 cm Objektmass  
**Material / Technik**  
**Beschriftung / Sig**  
**Geogr. Bezug**  
**Besitzer** Museum Nutli Hüschi, Klosters  
**Fotografie / Doku** NH 2000 07/15A  
**Zugangsdatum**  
**Standort** Werkstatt  
**Anzahl Teile**  
**Literatur**  
**Handel**  
**Objekt-geschichte**  
**Ankaufsdatum**  
**Erworben von** Gekauft von Erben S. Guler 1997  
**Eingangsart**  
**Beschreibung** Spaliereisen  
In Kartonschachtel. Verschiedene Längen.  
**Funktion**  
**Zustand Kurz**  
**Zustand**  
**Bemerkung / Mas**  
**Multimedia** Bild: C:\MuseumPlus\Multimedia\NH Nr. 2000.169.JPG



<b>Inventar Nr.</b>	NH Nr. 2000.183
<b>Bezeichnung</b>	Melkstuhl
<b>Regionale Bezeich</b>	
<b>Beteiligte</b>	
<b>Datierung</b>	
<b>Bereich</b>	Landwirtschaft
<b>Klassifikation</b>	
<b>Trachsler</b>	
<b>Masse</b>	32 x 21 cm Objektmass
<b>Material / Technik</b>	
<b>Beschriftung / Sig</b>	
<b>Geogr. Bezug</b>	
<b>Besitzer</b>	Museum Nutli Hüschi, Klosters
<b>Fotografie / Doku</b>	NH 2000 06/13
<b>Zugangsdatum</b>	
<b>Standort</b>	Viehstall
<b>Anzahl Teile</b>	
<b>Literatur</b>	
<b>Handel</b>	
<b>Objekt-geschichte</b>	
<b>Ankaufsdatum</b>	
<b>Erworben von</b>	Gekauft von Beni Brosi, Klosters, 2000
<b>Eingangsart</b>	
<b>Beschreibung</b>	Melkstuhl Holz. Einbeiner. Bein eingesetzt. Sitz = abgesägtes Aststück, leicht konkave Form. Geschnitztes Hz auf Unterseite.
<b>Funktion</b>	
<b>Zustand Kurz</b>	
<b>Zustand</b>	
<b>Bemerkung / Mas</b>	
<b>Multimedia</b>	Bild: C:\MuseumPlus\Multimedia\NH Nr. 2000.183.JPG



**Inventar Nr.** NH Nr. 2001.014  
**Bezeichnung** Heutuch  
**Regionale Bezeich**  
**Beteiligte**  
**Datierung**  
**Bereich** Landwirtschaft  
**Klassifikation**  
**Trachsler**  
**Masse** 150 x 150 cm Objektmass  
**Material / Technik**  
**Beschriftung / Sig**  
**Geogr. Bezug**  
**Besitzer** Museum Nutli Hüschi, Klosters  
**Fotografie / Doku** NH 2000 21/23  
**Zugangsdatum**  
**Standort** Kulturgüterschutzraum  
**Anzahl Teile**  
**Literatur**  
**Handel**  
**Objekt-geschichte**  
**Ankaufsdatum**  
**Erworben von** Schenkung Anni Schmidt-Meisser, Chur, 1998  
**Eingangsart**  
**Beschreibung** Kleine Blache  
Grau; handgewobenes Hanfleinen, Schnüre zum Einbinden. In den Ecken verstärkt. Handgesäumt.  
Monogramm AM rot gestickt mit Kreuzstichen.  
**Funktion**  
**Zustand Kurz**  
**Zustand**  
**Bemerkung / Mas**  
**Multimedia** Bild: C:\MuseumPlus\Multimedia\NH Nr. 2001.014.JPG



**Inventar Nr.** NH Nr. 2001.015  
**Bezeichnung** Heukappe  
**Regionale Bezeich**  
**Beteiligte**  
**Datierung**  
**Bereich** Landwirtschaft  
**Klassifikation**  
**Trachsler**  
**Masse** 72 cm Objektmass  
**Material / Technik**  
**Beschriftung / Sig**  
**Geogr. Bezug**  
**Besitzer** Museum Nutli Hüschi, Klosters  
**Fotografie / Doku** NH 2000 21/24  
**Zugangsdatum**  
**Standort** Kulturgüterschutzraum  
**Anzahl Teile**  
**Literatur**  
**Handel**  
**Objekt-geschichte**  
**Ankaufsdatum**  
**Erworben von** Schenkung Helen Jann 1998  
**Eingangsart**  
**Beschreibung** Kleine Heukappe  
Baumwolle.  
**Funktion**  
**Zustand Kurz**  
**Zustand**  
**Bemerkung / Mas**  
**Multimedia** Bild: C:\MuseumPlus\Multimedia\NH Nr. 2001.015.JPG  
Bild: C:\MuseumPlus\Multimedia\NH Nr. 2001.015 (2).JPG



**Inventar Nr.** NH Nr. 2002.379  
**Bezeichnung** Fussklammern Schafschur  
**Regionale Bezeich**  
**Beteiligte**  
**Datierung**  
**Bereich** Landwirtschaft  
**Klassifikation**  
**Trachsler**  
**Masse** 17 x 10 cm Objektmass  
**Material / Technik**  
**Beschriftung / Sig**  
**Geogr. Bezug**  
**Besitzer** Museum Nutli Hüschi, Klosters  
**Fotografie / Doku** NH 2002 11/17  
**Zugangsdatum**  
**Standort** Kulturgüterschutzraum  
**Anzahl Teile**  
**Literatur**  
**Handel**  
**Objekt-geschichte**  
**Ankaufsdatum**  
**Erworben von** Schenkung Dorli Wolf, Buchen 2002  
**Eingangsart**  
**Beschreibung** 1 Paar "Zablä"  
Holz. Die Fussklammern wurden bei der Schafschur verwendet.  
**Funktion**  
**Zustand Kurz**  
**Zustand**  
**Bemerkung / Mas**  
**Multimedia** Bild: C:\MuseumPlus\Multimedia\NH Nr. 2002.379.JPG



**Inventar Nr.** NH Nr. 2002.380  
**Bezeichnung** Schafschere  
**Regionale Bezeich**  
**Beteiligte**  
**Datierung**  
**Bereich** Landwirtschaft  
**Klassifikation**  
**Trachsler**  
**Masse** 24 x 4 cm Objektmass  
**Material / Technik**  
**Beschriftung / Sig**  
**Geogr. Bezug**  
**Besitzer** Museum Nutli Hüschi, Klosters  
**Fotografie / Doku** NH 2002 11/19  
**Zugangsdatum**  
**Standort** Kulturgüterschutzraum  
**Anzahl Teile**  
**Literatur**  
**Handel**  
**Objekt-geschichte**  
**Ankaufsdatum**  
**Erworben von** Schenkung Dorli Wolf, Buchen 2002  
**Eingangsart**  
**Beschreibung** 2 Schafscheren  
Metall.  
**Funktion**  
**Zustand Kurz**  
**Zustand**  
**Bemerkung / Mas**  
**Multimedia** Bild: C:\MuseumPlus\Multimedia\NH Nr. 2002.380.JPG





**Inventar Nr.** NH Nr. 2002.384  
**Bezeichnung** Hornführer  
**Regionale Bezeich**  
**Beteiligte**  
**Datierung**  
**Bereich** Landwirtschaft  
**Klassifikation**  
**Trachsler**  
**Masse** 40 cm Objektmass  
**Material / Technik**  
**Beschriftung / Sig**  
**Geogr. Bezug**  
**Besitzer** Museum Nutli Hüschi, Klosters  
**Fotografie / Doku** NH 2002 12/1A  
**Zugangsdatum**  
**Standort** Kulturgüterschutzraum  
**Anzahl Teile**  
**Literatur**  
**Handel**  
**Objekt-geschichte**  
**Ankaufsdatum**  
**Erworben von** Schenkung Rosmarie Testini, Klosters 2002  
**Eingangsart**  
**Beschreibung** Hornführer  
Holz. Lederriemen zur Befestigung. Rechts ein Stück abgebro- chen.  
**Funktion**  
**Zustand Kurz**  
**Zustand**  
**Bemerkung / Mas**  
**Multimedia** Bild: C:\MuseumPlus\Multimedia\NH Nr. 2002.384.JPG



**Inventar Nr.** NH Nr. 2002.386

**Bezeichnung** Karette

**Regionale Bezeich**

**Beteiligte**

**Datierung**

**Bereich** Landwirtschaft

**Klassifikation**

**Trachsler**

**Masse** 77 x 44 cm Objektmass

**Material / Technik**

**Beschriftung / Sig**

**Geogr. Bezug**

**Besitzer** Museum Nutli Hüschi, Klosters

**Fotografie / Doku** NH 2004 02/2

**Zugangsdatum**

**Standort** Stallhof

**Anzahl Teile**

**Literatur**

**Handel**

**Objekt-geschichte**

**Ankaufsdatum**

**Erworben von** Schenkung Rosmarie Testini, Klosters 2002

**Eingangsart**

**Beschreibung** Stosskarette  
Seitenwände nach vorn über die Nabe und nach hinten über den Griff verlängert. Flickstelle am linken Griff. Rad mit Reifen. Metallringe zur Verstärkung um die Nabe.

**Funktion**

**Zustand Kurz**

**Zustand**

**Bemerkung / Mas**

**Multimedia** Bild: C:\MuseumPlus\Multimedia\NH Nr. 2002.386.JPG



**Inventar Nr.** NH Nr. 2002.388  
**Bezeichnung** Heugabel  
**Regionale Bezeich**  
**Beteiligte**  
**Datierung**  
**Bereich** Landwirtschaft  
**Klassifikation**  
**Trachsler**  
**Masse** 150 cm Objektmass  
**Material / Technik**  
**Beschriftung / Sig**  
**Geogr. Bezug**  
**Besitzer** Museum Nutli Hüschi, Klosters  
**Fotografie / Doku** NH 2002 11/24  
**Zugangsdatum**  
**Standort** Kulturgüterschutzraum  
**Anzahl Teile**  
**Literatur**  
**Handel**  
**Objekt-geschichte**  
**Ankaufsdatum**  
**Erworben von** Schenkung Rosmarie Testini, Klosters 2002  
**Eingangsart**  
**Beschreibung** Heugabel  
3 Metallzinken, die äussern zwei hinter dem Bügel direkt vom Stiel ausgehend.  
**Funktion**  
**Zustand Kurz**  
**Zustand**  
**Bemerkung / Mas**  
**Multimedia** Bild: C:\MuseumPlus\Multimedia\NH Nr. 2002.388.JPG



**Inventar Nr.** NH Nr. 2012.027

**Bezeichnung** Brandweinprober

**Regionale Bezeic**

**Beteiligte**

**Datierung**

**Bereich** Landwirtschaft

**Klassifikation**

**Trachsler**

**Masse** 9.5 cm Durchmesser  
25 cm Objektmass

**Material / Technik**

**Beschriftung / Sig**

**Geogr. Bezug**

**Besitzer** Museum Nutli Hüschi, Klosters

**Fotografie / Doku**

**Zugangsdatum**

**Standort** Kulturgüterschutzraum

**Anzahl Teile**

**Literatur**

**Handel**

**Objekt-geschichte**

**Ankaufsdatum**

**Erworben von** Schenkung  
Ursula und Hermi Walther  
Klosters-Dorf

**Eingangsart**

**Beschreibung** Brandweinprober in Holzschatulle

**Funktion**

**Zustand Kurz**

**Zustand**

**Bemerkung / Mas**

**Multimedia** Bild, NH Nr. 2012.027: C:\Users\user\Pictures\Fotos Inventar 22.11.2012\IMG\_0450.JPG  
Bild: C:\MuseumPlus\Multimedia\NH Nr. 2012.027.JPG



**Inventar Nr.** NH Nr. 2000.378  
**Bezeichnung** Kupferkessi  
**Regionale Bezeich**  
**Beteiligte**  
**Datierung**  
**Bereich** Landwirtschaft  
**Klassifikation**  
**Trachsler**  
**Masse** 35 cm Objektmass  
**Material / Technik**  
**Beschriftung / Sig**  
**Geogr. Bezug**  
**Besitzer** Museum Nutli Hüschi, Klosters  
**Fotografie / Doku** NH 2000 16/1  
**Zugangsdatum**  
**Standort** Kulturgüterschutzraum  
**Anzahl Teile**  
**Literatur**  
**Handel**  
**Objekt-geschichte**  
**Ankaufsdatum**  
**Erworben von** Schenkung Frau Margrith Mattli, Sapün 1999  
**Eingangsart**  
**Beschreibung** Kupferkessi  
**Funktion**  
**Zustand Kurz**  
**Zustand**  
**Bemerkung / Mas**  
**Multimedia** Bild: C:\MuseumPlus\Multimedia\NH Nr. 2000.378.JPG



**Inventar Nr.** NH Nr. 2000.379  
**Bezeichnung** Gabel  
**Regionale Bezeich**  
**Beteiligte**  
**Datierung**  
**Bereich** Landwirtschaft  
**Klassifikation**  
**Trachsler**  
**Masse** 152 cm Objektmass  
**Material / Technik**  
**Beschriftung / Sig**  
**Geogr. Bezug**  
**Besitzer** Museum Nutli Hüschi, Klosters  
**Fotografie / Doku** NH 2000 16/3  
**Zugangsdatum**  
**Standort** Blakten-Siede  
**Anzahl Teile**  
**Literatur**  
**Handel**  
**Objekt-geschichte**  
**Ankaufsdatum**  
**Erworben von** Sammlung Fritz Schoellhorn 173  
Schenkung Georg Schoellhorn 1954  
**Eingangsart**  
**Beschreibung** Gabel  
Mit zwei Zinken und Holzstiel. Auf Stiel Brandzeichen C Hz. N.  
**Funktion**  
**Zustand Kurz**  
**Zustand**  
**Bemerkung / Mas**  
**Multimedia** Bild: C:\MuseumPlus\Multimedia\NH Nr. 2000.379.JPG



**Inventar Nr.** NH Nr. 2000.433  
**Bezeichnung** Schroteisen  
**Regionale Bezeich**  
**Beteiligte**  
**Datierung**  
**Bereich** Landwirtschaft  
**Klassifikation**  
**Trachsler**  
**Masse** 121 x 18.8 cm Objektmass  
**Material / Technik**  
**Beschriftung / Sig**  
**Geogr. Bezug**  
**Besitzer** Museum Nutli Hüschi, Klosters  
**Fotografie / Doku** NH 2000 16/2  
**Zugangsdatum**  
**Standort** Blakten-Siede  
**Anzahl Teile**  
**Literatur**  
**Handel**  
**Objekt-geschichte**  
**Ankaufsdatum**  
**Erworben von** Schenkung Dorli Wolf, Buchen, 1999  
**Eingangsart**  
**Beschreibung** Schroteisen  
Zum Blaktenschneiden mit Holzstiel.  
**Funktion**  
**Zustand Kurz**  
**Zustand**  
**Bemerkung / Mas**  
**Multimedia** Bild: C:\MuseumPlus\Multimedia\NH Nr. 2000.433.JPG



**Inventar Nr.** NH Nr. 2000.472

**Bezeichnung** Eisenkeile

**Regionale Bezeich**

**Beteiligte**

**Datierung**

**Bereich** Landwirtschaft

**Klassifikation**

**Trachsler**

**Masse** 10 x 2 cm Objektmass

**Material / Technik**

**Beschriftung / Sig**

**Geogr. Bezug**

**Besitzer** Museum Nutli Hüschi, Klosters

**Fotografie / Doku** NH 2000 15/22

**Zugangsdatum**

**Standort** Werkstatt

**Anzahl Teile**

**Literatur**

**Handel**

**Objekt-geschichte**

**Ankaufsdatum**

**Erworben von** Gekauft von Erben Simon Guler 1997

**Eingangsart**

**Beschreibung** 2 Gguntel  
Zum Anhängen von Stämmen und Blöcken. Dazu fehlt hier allerdings die mit dem letzten Glied im Ring befestigte Kette.  
An diesen zwei Ggunteln hingen im Stall die Aufschwänzeschnüre.

**Funktion**

**Zustand Kurz**

**Zustand**

**Bemerkung / Mas**

**Multimedia** Bild: C:\MuseumPlus\Multimedia\NH Nr. 2000.472.JPG





**Inventar Nr.** NH Nr. 2000.513

**Bezeichnung** Kupferkessi

**Regionale Bezeich**

**Beteiligte**

**Datierung**

**Bereich** Landwirtschaft

**Klassifikation**

**Trachsler**

**Masse** 56 cm Durchmesser  
37 cm Objektmass

**Material / Technik**

**Beschriftung / Sig**

**Geogr. Bezug**

**Besitzer** Museum Nutli Hüschi, Klosters

**Fotografie / Doku** NH 2000 16/4

**Zugangsdatum**

**Standort** Blaktensiede

**Anzahl Teile**

**Literatur**

**Handel**

**Objekt-geschichte**

**Ankaufsdatum**

**Erworben von** Schenkung Dorli Wolf, Buchen 1999

**Eingangsart**

**Beschreibung** Kupferkessi  
Eingesetzt zum Blaktensieden. Mit Henkel. Am Rand leicht eingerissen.

**Funktion**

**Zustand Kurz**

**Zustand**

**Bemerkung / Mas**

**Multimedia** Bild: C:\MuseumPlus\Multimedia\NH Nr. 2000.513.JPG



**Inventar Nr.** NH Nr. 2000.552

**Bezeichnung** Hanfbreche

**Regionale Bezeich**

**Beteiligte**

**Datierung**

**Bereich** Landwirtschaft

**Klassifikation**

**Trachsler**

**Masse** 82 x 18 x 60 cm Objektmass

**Material / Technik**

**Beschriftung / Sig**

**Geogr. Bezug**

**Besitzer** Museum Nutli Hüschi, Klosters

**Fotografie / Doku** NH 2000 18/1

**Zugangsdatum**

**Standort** Kulturgüterschutzraum

**Anzahl Teile**

**Literatur**

**Handel**

**Objekt-geschichte**

**Ankaufsdatum**

**Erworben von** Schenkung Anton Guler-Jegen, Selfranga  
1991

**Eingangsart**

**Beschreibung** Rätsche  
Die gerätzten (gebleichten: in Wasser eingelegten oder auf gemähter Wiese ausgelegten und gewendeten) und dann endlich durren Hanfstengel werden darauf gebrochen und nachher von den Fasern getrennt (geschlagen und gestriegelt). Modell mit Sitzban

**Funktion**

**Zustand Kurz**

**Zustand**

**Bemerkung / Mas**

**Multimedia** Bild: C:\MuseumPlus\Multimedia\NH Nr. 2000.552.JPG



**Inventar Nr.** NH Nr. 2001.041

**Bezeichnung** Klauenschuh

**Regionale Bezeich**

**Beteiligte**

**Datierung**

**Bereich** Landwirtschaft

**Klassifikation**

**Trachsler**

**Masse** 11.5 x 5.5 x 7 cm Objektmass

**Material / Technik**

**Beschriftung / Sig**

**Geogr. Bezug**

**Besitzer** Museum Nutli Hüschi, Klosters

**Fotografie / Doku** NH 2001 04/21

**Zugangsdatum**

**Standort** Viehstall

**Anzahl Teile**

**Literatur**

**Handel**

**Objekt-geschichte**

**Ankaufsdatum**

**Erworben von** Schenkung Urs Augustin, Klosters 2001

**Eingangsart**

**Beschreibung** Klauenschuh  
Holzsohle, angepasst an behandelte Klaue. Darüber erstarrtes Verband- und Befestigungsmaterial aus Kunststoff.

**Funktion**

**Zustand Kurz**

**Zustand**

**Bemerkung / Mas**

**Multimedia** Bild: C:\MuseumPlus\Multimedia\NH Nr. 2001.041.JPG



**Inventar Nr.** NH Nr. 2001.123  
**Bezeichnung** Rechenzahneisen  
**Regionale Bezeich**  
**Beteiligte**  
**Datierung**  
**Bereich** Landwirtschaft  
**Klassifikation**  
**Trachsler**  
**Masse** 10 cm Objektmass  
**Material / Technik**  
**Beschriftung / Sig**  
**Geogr. Bezug**  
**Besitzer** Museum Nutli Hüschi, Klosters  
**Fotografie / Doku** NH 2001 03/23  
**Zugangsdatum**  
**Standort** Kulturgüterschutzraum  
**Anzahl Teile**  
**Literatur**  
**Handel**  
**Objekt-geschichte**  
**Ankaufsdatum**  
**Erworben von** Schenkung Hans und Leo Guler 1996  
**Eingangsart**  
**Beschreibung** Rechenzahneisen  
**Funktion**  
**Zustand Kurz**  
**Zustand**  
**Bemerkung / Mas**  
**Multimedia** Bild: C:\MuseumPlus\Multimedia\NH Nr. 2001.123.JPG



**Inventar Nr.** NH Nr. 2001.127  
**Bezeichnung** Wässerschaufel  
**Regionale Bezeich**  
**Beteiligte**  
**Datierung**  
**Bereich** Landwirtschaft  
**Klassifikation**  
**Trachsler**  
**Masse** 345 x 23 cm Objektmass  
**Material / Technik**  
**Beschriftung / Sig**  
**Geogr. Bezug**  
**Besitzer** Museum Nutli Hüschi, Klosters  
**Fotografie / Doku** NH 2001 05/26  
**Zugangsdatum**  
**Standort** Kulturgüterschutzraum  
**Anzahl Teile**  
**Literatur**  
**Handel**  
**Objekt-geschichte**  
**Ankaufsdatum**  
**Erworben von** Schenkung Hans und Leo Guler 1996  
**Eingangsart**  
**Beschreibung** Wässerschaufel  
Schaufel flach (wappenförmig). Eisen. Holzstiel.  
**Funktion**  
**Zustand Kurz**  
**Zustand**  
**Bemerkung / Mas**  
**Multimedia** Bild: C:\MuseumPlus\Multimedia\NH Nr. 2001.127.JPG



**Inventar Nr.** NH Nr. 2001.182  
**Bezeichnung** Zahnzange  
**Regionale Bezeich**  
**Beteiligte**  
**Datierung**  
**Bereich** Landwirtschaft  
**Klassifikation**  
**Trachsler**  
**Masse** 20 cm Objektmass  
**Material / Technik**  
**Beschriftung / Sig**  
**Geogr. Bezug**  
**Besitzer** Museum Nutli Hüschi, Klosters  
**Fotografie / Doku** NH 2001 05/31  
**Zugangsdatum**  
**Standort** Kulturgüterschutzraum  
**Anzahl Teile**  
**Literatur**  
**Handel**  
**Objekt-geschichte**  
**Ankaufsdatum**  
**Erworben von** Sammlung Fritz Schoellhorn 191  
Schenkung Georg Schoellhorn 1954  
**Eingangsart**  
**Beschreibung** Zahnzange  
Eisen.  
**Funktion**  
**Zustand Kurz**  
**Zustand**  
**Bemerkung / Mas**  
**Multimedia** Bild: C:\MuseumPlus\Multimedia\NH Nr. 2001.182.JPG



**Inventar Nr.** NH Nr. 2001.184  
**Bezeichnung** Winkelstock  
**Regionale Bezeichnung**  
**Beteiligte**  
**Datierung**  
**Bereich** Landwirtschaft  
**Klassifikation**  
**Trachsler**  
**Masse** 8.3 cm Durchmesser  
53 cm Objektmass  
**Material / Technik**  
**Beschriftung / Sig**  
**Geogr. Bezug**  
**Besitzer** Museum Nutli Hüschi, Klosters  
**Fotografie / Doku** NH 2001 05/33  
**Zugangsdatum**  
**Standort** Kulturgüterschutzraum  
**Anzahl Teile**  
**Literatur**  
**Handel**  
**Objekt-geschichte**  
**Ankaufsdatum**  
**Erworben von** Sammlung Fritz Schoellhorn  
Schenkung Georg Schoellhorn 1954  
**Eingangsort**  
**Beschreibung** Winkelstock  
Zum Abstecken von rechten Winkeln im Feld. Stock mit Holzaufsatz, teilweise gedrechselt. Am oberen Teil eingeritzte Kreuzscheibe. Schnüre fehlen. Seitlich Name: Georg Dönier.  
**Funktion**  
**Zustand Kurz**  
**Zustand**  
**Bemerkung / Mas**  
**Multimedia** Bild: C:\MuseumPlus\Multimedia\NH Nr. 2001.184.JPG



**Inventar Nr.** NH Nr. 2001.195  
**Bezeichnung** Wässerhaue  
**Regionale Bezeich**  
**Beteiligte**  
**Datierung**  
**Bereich** Landwirtschaft  
**Klassifikation**  
**Trachsler**  
**Masse** 32.5 x 15 x 7.3 cm Objektmass  
**Material / Technik**  
**Beschriftung / Sig**  
**Geogr. Bezug**  
**Besitzer** Museum Nutli Hüschi, Klosters  
**Fotografie / Doku** NH 2001 06/8  
**Zugangsdatum**  
**Standort** Kulturüterschutzraum  
**Anzahl Teile**  
**Literatur**  
**Handel**  
**Objekt-geschichte**  
**Ankaufsdatum**  
**Erworben von** Schenkung Hans und Leo Guler 1996  
**Eingangsart**  
**Beschreibung** Wässerhaue  
Eisen. Handgeschmiedet. Stiel fehlt  
**Funktion**  
**Zustand Kurz**  
**Zustand**  
**Bemerkung / Mas**  
**Multimedia** Bild: C:\MuseumPlus\Multimedia\NH Nr. 2001.195.JPG  
Bild: C:\MuseumPlus\Multimedia\NH Nr. 2001.195 (2).JPG





**Inventar Nr.** NH Nr. 2001.196  
**Bezeichnung** Schneeschaufel  
**Regionale Bezeich**  
**Beteiligte**  
**Datierung**  
**Bereich** Landwirtschaft  
**Klassifikation**  
**Trachsler**  
**Masse** 31.7 x 32 cm Objektmass  
**Material / Technik**  
**Beschriftung / Sig**  
**Geogr. Bezug**  
**Besitzer** Museum Nutli Hüschi, Klosters  
**Fotografie / Doku** NH 2001 06/9  
**Zugangsdatum**  
**Standort** Kulturgüterschutzraum  
**Anzahl Teile**  
**Literatur**  
**Handel**  
**Objekt-geschichte**  
**Ankaufsdatum**  
**Erworben von** Schenkung Hans und Leo Guler 1996  
**Eingangsart**  
**Beschreibung** Schneeschaufel  
Holz. Schaufel mit zwei Schrauben am Stiel befestigt.



**Funktion**

**Zustand Kurz**

**Zustand**

**Bemerkung / Mas**

**Multimedia** Bild: C:\MuseumPlus\Multimedia\NH Nr. 2001.196.JPG  
Bild: C:\MuseumPlus\Multimedia\NH Nr. 2001.196 (2).JPG

**Inventar Nr.** NH Nr. 2001.197  
**Bezeichnung** Schneeschaufel  
**Regionale Bezeich**  
**Beteiligte**  
**Datierung**  
**Bereich** Landwirtschaft  
**Klassifikation**  
**Trachsler**  
**Masse** 35.5 x 21 cm Objektmass  
**Material / Technik**  
**Beschriftung / Sig**  
**Geogr. Bezug**  
**Besitzer** Museum Nutli Hüschi, Klosters  
**Fotografie / Doku** NH 2001 06/10  
**Zugangsdatum**  
**Standort** Kulturgüterschutzraum  
**Anzahl Teile**  
**Literatur**  
**Handel**  
**Objekt-geschichte**  
**Ankaufsdatum**  
**Erworben von** Schenkung Hans und Leo Guler 1996  
**Eingangsart**  
**Beschreibung** Schneeschaufel  
Schaufel und Stiel aus Holz.  
**Funktion**  
**Zustand Kurz**  
**Zustand**  
**Bemerkung / Mas**  
**Multimedia** Bild: C:\MuseumPlus\Multimedia\NH Nr. 2001.197.JPG



**Inventar Nr.** NH Nr. 2001.215  
**Bezeichnung** Haue  
**Regionale Bezeich**  
**Beteiligte**  
**Datierung**  
**Bereich** Landwirtschaft  
**Klassifikation**  
**Trachsler**  
**Masse** 25 cm Objektmass  
**Material / Technik**  
**Beschriftung / Sig**  
**Geogr. Bezug**  
**Besitzer** Museum Nutli Hüschi, Klosters  
**Fotografie / Doku** NH 2001 06/31  
**Zugangsdatum**  
**Standort** Kulturgüterschutzraum  
**Anzahl Teile**  
**Literatur**  
**Handel**  
**Objekt-geschichte**  
**Ankaufsdatum**  
**Erworben von** Schenkung Hans und Leo Guler 1996  
**Eingangsart**  
**Beschreibung** Haue  
Haue geschmiedet. Schmale Form. Holzstiel mit Initialen P.G.  
**Funktion**  
**Zustand Kurz**  
**Zustand**  
**Bemerkung / Mas**  
**Multimedia** Bild: C:\MuseumPlus\Multimedia\NH Nr. 2001.215.JPG



**Inventar Nr.** NH Nr. 2001.217  
**Bezeichnung** Zerkleinerungsmaschine

**Regionale Bezeich**

**Beteiligte**

**Datierung**

**Bereich** Landwirtschaft

**Klassifikation**

**Trachsler**

**Masse** 98 x 69 x 1 cm Objektmass

**Material / Technik**

**Beschriftung / Sig**

**Geogr. Bezug**

**Besitzer** Museum Nutli Hüschi, Klosters

**Fotografie / Doku** NH 2001 08/6

**Zugangsdatum**

**Standort** NH Stall Vordach Norden

**Anzahl Teile**

**Literatur**

**Handel**

**Objekt-geschichte**

**Ankaufsdatum**

**Erworben von** Schenkung Ruedi Dicht-Näf, Klosters 2000

**Eingangsart**

**Beschreibung** Mist-Zerkleinerungsmaschine "Mischtchleini"  
Holzgestell mit Flacheisen verstärkt. Seitlich links Antriebswelle. Zerkleinerungsrolle mit gegengleichen Zackenreihen (je vier Stück) aus Eisen. Rechte Seite 2 Zahnräder, grosses Rad mit Speichen, kleineres mi

**Funktion**

**Zustand Kurz**

**Zustand**

**Bemerkung / Mas**

**Multimedia** Bild: C:\MuseumPlus\Multimedia\NH Nr. 2001.217.JPG



**Inventar Nr.** NH Nr. 2002.121

**Bezeichnung** Klistierspritze

**Regionale Bezeich**

**Beteiligte**

**Datierung**

**Bereich** Landwirtschaft

**Klassifikation**

**Trachsler**

**Masse** 6.5 cm Durchmesser  
51 cm Objektmass

**Material / Technik**

**Beschriftung / Sig**

**Geogr. Bezug**

**Besitzer** Museum Nutli Hüschi, Klosters

**Fotografie / Doku** NH 2002 03/31

**Zugangsdatum**

**Standort** Kulturgüterschutzraum

**Anzahl Teile**

**Literatur**

**Handel**

**Objekt-geschichte**

**Ankaufsdatum**

**Erworben von** Schenkung Hans und Leo Guler 1996

**Eingangsart**

**Beschreibung** Klistierspritze  
3-teilig. Stöpsel aus Holz. Spritze abschraubbar. Mittelteil und Spritze aus Zinn.

**Funktion**

**Zustand Kurz**

**Zustand**

**Bemerkung / Mas**

**Multimedia** Bild: C:\MuseumPlus\Multimedia\NH Nr. 2002.121.JPG



**Inventar Nr.** NH Nr. 2002.171  
**Bezeichnung** Karette für Jauche  
**Regionale Bezeich**  
**Beteiligte**  
**Datierung**  
**Bereich** Landwirtschaft  
**Klassifikation**  
**Trachsler**  
**Masse** 64.5 x 48.5 cm Objektmass  
**Material / Technik**  
**Beschriftung / Sig**  
**Geogr. Bezug**  
**Besitzer** Museum Nutli Hüschi, Klosters  
**Fotografie / Doku** NH 2002 05/7  
**Zugangsdatum**  
**Standort** NH Aussenwand  
**Anzahl Teile**  
**Literatur**  
**Handel**  
**Objekt-geschichte**  
**Ankaufsdatum**  
**Erworben von** Schenkung Dorli Wolf, Buchen, 2002  
**Eingangsart**  
**Beschreibung** "Gülläbennä"  
Holzkiste. Seitlich 2 starke verlängerte Leisten aufgenagelt als Handgriffe und Führung der Radnaben.  
**Funktion**  
**Zustand Kurz**  
**Zustand**  
**Bemerkung / Mas**  
**Multimedia** Bild: C:\MuseumPlus\Multimedia\NH Nr. 2002.171.JPG



**Inventar Nr.** NH Nr. 2002.251  
**Bezeichnung** Schafschere  
**Regionale Bezeich**  
**Beteiligte**  
**Datierung**  
**Bereich** Landwirtschaft  
**Klassifikation**  
**Trachsler**  
**Masse** 26.5 cm Objektmass  
**Material / Technik**  
**Beschriftung / Sig**  
**Geogr. Bezug**  
**Besitzer** Museum Nutli Hüschi, Klosters  
**Fotografie / Doku** NH 2002 07/19  
**Zugangsdatum**  
**Standort** Kulturgüterschutzraum  
**Anzahl Teile**  
**Literatur**  
**Handel**  
**Objekt-geschichte**  
**Ankaufsdatum**  
**Erworben von** Schenkung H.Jann-Bächli, Klosters 1998  
**Eingangsart**  
**Beschreibung** Schafschere  
Metall.  
**Funktion**  
**Zustand Kurz**  
**Zustand**  
**Bemerkung / Mas**  
**Multimedia** Bild: C:\MuseumPlus\Multimedia\NH Nr. 2002.251.JPG

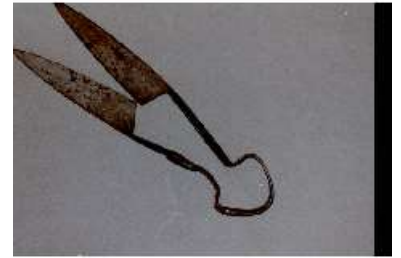

**Inventar Nr.** NH Nr. 2002.252  
**Bezeichnung** Spollen  
**Regionale Bezeich**  
**Beteiligte**  
**Datierung**  
**Bereich** Landwirtschaft  
**Klassifikation**  
**Trachsler**  
**Masse** 18.5 x 6 cm Objektmass  
**Material / Technik**  
**Beschriftung / Sig**  
**Geogr. Bezug**  
**Besitzer** Museum Nutli Hüschi, Klosters  
**Fotografie / Doku** NH 2002 07/20  
**Zugangsdatum**  
**Standort** Kulturgüterschutzraum  
**Anzahl Teile**  
**Literatur**  
**Handel**  
**Objekt-geschichte**  
**Ankaufsdatum**  
**Erworben von** Schenkung Hans Hartmann, Klosters 2000  
**Eingangsart**  
**Beschreibung** 2 Spollen  
Holz. Brandzeichen R. D. Auf kleinerem Jahrszahl  
18 Hauszeichen 45.  
Zum Anziehen des Seils (der Stricke) beim Festbinden der Last.  
**Funktion**  
**Zustand Kurz**  
**Zustand**  
**Bemerkung / Mas**  
**Multimedia** Bild: C:\MuseumPlus\Multimedia\NH Nr. 2002.252.JPG





**Inventar Nr.** NH Nr. 2002.253  
**Bezeichnung** Spollen  
**Regionale Bezeich**  
**Beteiligte**  
**Datierung**  
**Bereich** Landwirtschaft  
**Klassifikation**  
**Trachsler**  
**Masse** 25.5 x 5.3 cm Objektmass  
**Material / Technik**  
**Beschriftung / Sig**  
**Geogr. Bezug**  
**Besitzer** Museum Nutli Hüschi, Klosters  
**Fotografie / Doku** NH 2002 07/21  
**Zugangsdatum**  
**Standort** Kulturgüterschutzraum  
**Anzahl Teile**  
**Literatur**  
**Handel**  
**Objekt-geschichte**  
**Ankaufsdatum**  
**Erworben von** Schenkung Helene Jann, Klosters 1998  
**Eingangsart**  
**Beschreibung** Spollen  
Holz. Einfacher Kerbschnittsrand. Brandzeichen C Hauszsch. C.  
Zum Anziehen des Seils (der Stricke) beim Festbinden der Last.  
**Funktion**  
**Zustand Kurz**  
**Zustand**  
**Bemerkung / Mas**  
**Multimedia** Bild: C:\MuseumPlus\Multimedia\NH Nr. 2002.253.JPG



**Inventar Nr.** NH Nr. 2002.254  
**Bezeichnung** Spollen  
**Regionale Bezeich**  
**Beteiligte**  
**Datierung**  
**Bereich** Landwirtschaft  
**Klassifikation**  
**Trachsler**  
**Masse** 20 x 7 cm Objektmass  
**Material / Technik**  
**Beschriftung / Sig**  
**Geogr. Bezug**  
**Besitzer** Museum Nutli Hüschi, Klosters  
**Fotografie / Doku** NH 2002 07/22  
**Zugangsdatum**  
**Standort** Kulturgüterschutzraum  
**Anzahl Teile**  
**Literatur**  
**Handel**  
**Objekt-geschichte**  
**Ankaufsdatum**  
**Erworben von** Schenkung H. Jann-Bächli, Klosters 1998  
**Eingangsart**  
**Beschreibung** Spollen  
Holz. Einfache Art.  
Zum Anziehen des Seils (der Stricke) beim Festbinden der Last.  
**Funktion**  
**Zustand Kurz**  
**Zustand**  
**Bemerkung / Mas**  
**Multimedia** Bild: C:\MuseumPlus\Multimedia\NH Nr. 2002.254.JPG



**Inventar Nr.** NH Nr. 2002.255  
**Bezeichnung** Spollen und Holzringglieder  
**Regionale Bezeich**  
**Beteiligte**  
**Datierung**  
**Bereich** Landwirtschaft  
**Klassifikation**  
**Trachsler**  
**Masse** 15.5 x 3 cm Objektmass  
**Material / Technik** Holz  
**Beschriftung / Sig**  
**Geogr. Bezug**  
**Besitzer** Museum Nutli Hüschi, Klosters  
**Fotografie / Doku** NH 2002 07/23  
**Zugangsdatum**  
**Standort** Kulturgüterschutzraum  
**Anzahl Teile**  
**Literatur**  
**Handel**  
**Objekt-geschichte**  
**Ankaufsdatum**  
**Erworben von** Schenkung H. Jann-Bächli, Klosters 1998  
**Eingangsart**  
**Beschreibung** 1 Spollen und 3 "Trüeglä"  
Spollen mit Brandzeichen H - M.  
3 Trüegla (für Burdiseil). Auf 1 Trüeglä Brandzeichen A G.  
**Funktion**  
**Zustand Kurz**  
**Zustand**  
**Bemerkung / Mas**  
**Multimedia** Bild: C:\MuseumPlus\Multimedia\NH Nr. 2002.255.JPG

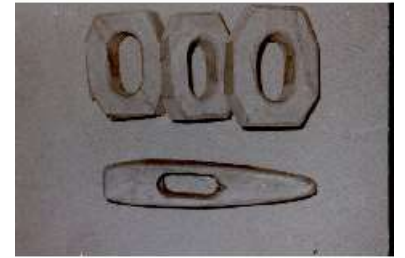

**Inventar Nr.** NH Nr. 2002.256  
**Bezeichnung** Holzringglieder  
**Regionale Bezeich**  
**Beteiligte**  
**Datierung**  
**Bereich** Landwirtschaft  
**Klassifikation**  
**Trachsler**  
**Masse** 12.5 x 6.5 cm Objektmass  
**Material / Technik** Holz  
**Beschriftung / Sig**  
**Geogr. Bezug**  
**Besitzer** Museum Nutli Hüschi, Klosters  
**Fotografie / Doku** NH 2002 07/24  
**Zugangsdatum**  
**Standort** Kulturgüterschutzraum  
**Anzahl Teile**  
**Literatur**  
**Handel**  
**Objekt-geschichte**  
**Ankaufsdatum**  
**Erworben von** Schenkung Helene Jann-Bächli, Klosters 1998  
**Eingangsart**  
**Beschreibung** 5 "Trüeglä"  
Verschiedene Formen.  
**Funktion**  
**Zustand Kurz**  
**Zustand**  
**Bemerkung / Mas**  
**Multimedia** Bild: C:\MuseumPlus\Multimedia\NH Nr. 2002.256.JPG



**Inventar Nr.** NH Nr. 2002.257  
**Bezeichnung** Horn für Ziegenhirt  
**Regionale Bezeich**  
**Beteiligte**  
**Datierung**  
**Bereich** Landwirtschaft  
**Klassifikation**  
**Trachsler**  
**Masse** 8.5 cm Durchmesser  
28.5 cm Objektmass  
**Material / Technik**  
**Beschriftung / Sig**  
**Geogr. Bezug**  
**Besitzer** Museum Nutli Hüschi, Klosters  
**Fotografie / Doku** NH 2002 07/25  
**Zugangsdatum**  
**Standort** Kulturgüterschutzraum  
**Anzahl Teile**  
**Literatur**  
**Handel**  
**Objekt-geschichte**  
**Ankaufsdatum**  
**Erworben von** Schenkung Hans und Leo Guler 1996  
**Eingangsart**  
**Beschreibung** Geisslerhorn  
**Funktion**  
**Zustand Kurz**  
**Zustand**  
**Bemerkung / Mas**  
**Multimedia** Bild: C:\MuseumPlus\Multimedia\NH Nr. 2002.257.JPG



**Inventar Nr.** NH Nr. 2002.259  
**Bezeichnung** Viehschelle  
**Regionale Bezeich**  
**Beteiligte**  
**Datierung**  
**Bereich** Landwirtschaft  
**Klassifikation**  
**Trachsler**  
**Masse** 12 cm Durchmesser  
**Material / Technik**  
**Beschriftung / Sig**  
**Geogr. Bezug**  
**Besitzer** Museum Nutli Hüschi, Klosters  
**Fotografie / Doku** NH 2002 08/20  
**Zugangsdatum**  
**Standort** Kulturgüterschutzraum  
**Anzahl Teile**  
**Literatur**  
**Handel**  
**Objekt-geschichte**  
**Ankaufsdatum**  
**Erworben von** Bürgerheim 1990.  
**Eingangsart**  
**Beschreibung** Plümpeli oder Chlopfer  
Lederriemen. Auf Schnalle eingestanz "Bürgerasyl Klosters".  
**Funktion**  
**Zustand Kurz**  
**Zustand**  
**Bemerkung / Mas**  
**Multimedia** Bild: C:\MuseumPlus\Multimedia\NH Nr. 2002.259.JPG



**Inventar Nr.** NH Nr. 2002.260

**Bezeichnung** Wetzsteinfass

**Regionale Bezeich**

**Beteiligte**

**Datierung**

**Bereich** Landwirtschaft

**Klassifikation**

**Trachsler**

**Masse** 22 x 7 cm Objektmass

**Material / Technik**

**Beschriftung / Sig**

**Geogr. Bezug**

**Besitzer** Museum Nutli Hüschi, Klosters

**Fotografie / Doku** NH 2002 07/28

**Zugangsdatum**

**Standort** Kulturgüterschutzraum

**Anzahl Teile**

**Literatur**

**Handel**

**Objekt-geschichte**

**Ankaufsdatum**

**Erworben von** Sammlung Fritz Schoellhorn 232  
Schenkung Georg Schoellhorn 1954

**Eingangsart**

**Beschreibung** Wetzsteinfass  
Holz. Initialen P I. Unter Gürtel W Hauszeichen H. Wetzstein mit verwischem Stempel und Schweizerkreuz.

**Funktion**

**Zustand Kurz**

**Zustand**

**Bemerkung / Mas**

**Multimedia** Bild: C:\MuseumPlus\Multimedia\NH Nr. 2002.260.JPG



**Inventar Nr.** NH Nr. 2002.262  
**Bezeichnung** Ziegenschellen  
**Regionale Bezeich**  
**Beteiligte**  
**Datierung**  
**Bereich** Landwirtschaft  
**Klassifikation**  
**Trachsler**  
**Masse** 45 cm Durchmesser  
**Material / Technik**  
**Beschriftung / Sig**  
**Geogr. Bezug**  
**Besitzer** Museum Nutli Hüschi, Klosters  
**Fotografie / Doku** NH 2002 07/30  
**Zugangsdatum**  
**Standort** Kulturgüterschutzraum  
**Anzahl Teile**  
**Literatur**  
**Handel**  
**Objekt-geschichte**  
**Ankaufsdatum**  
**Erworben von** Schenkung Johannes Kasper, Klosters 2002  
**Eingangsart**  
**Beschreibung** 2 Geisssschellen  
- 1 mit, 1 ohne Riemen.  
**Funktion**  
**Zustand Kurz**  
**Zustand**  
**Bemerkung / Mas**  
**Multimedia** Bild: C:\MuseumPlus\Multimedia\NH Nr. 2002.262.JPG





**Inventar Nr.** NH Nr. 2002.263  
**Bezeichnung** Viehschelle  
**Regionale Bezeich**  
**Beteiligte**  
**Datierung**  
**Bereich** Landwirtschaft  
**Klassifikation**  
**Trachsler**  
**Masse** 8.1 cm Durchmesser  
**Material / Technik**  
**Beschriftung / Sig**  
**Geogr. Bezug**  
**Besitzer** Museum Nutli Hüschi, Klosters  
**Fotografie / Doku** NH 2002 07/31  
**Zugangsdatum**  
**Standort** Kulturgüterschutzraum  
**Anzahl Teile**  
**Literatur**  
**Handel**  
**Objekt-geschichte**  
**Ankaufsdatum**  
**Erworben von** Schenkung Johannes Kasper, 2000  
**Eingangsart**  
**Beschreibung** Viehglöcklein  
Hallen behelfsmässig ersetzt. Glöcklein geflickt. Riemen defekt.  
**Funktion**  
**Zustand Kurz**  
**Zustand**  
**Bemerkung / Mas**  
**Multimedia** Bild: C:\MuseumPlus\Multimedia\NH Nr. 2002.263.JPG



**Inventar Nr.** NH Nr. 2002.265  
**Bezeichnung** Anbindekette  
**Regionale Bezeich**  
**Beteiligte**  
**Datierung**  
**Bereich** Landwirtschaft  
**Klassifikation**  
**Trachsler**  
**Masse** 53.5 cm Objektmass  
**Material / Technik**  
**Beschriftung / Sig**  
**Geogr. Bezug**  
**Besitzer** Museum Nutli Hüschi, Klosters  
**Fotografie / Doku** NH 2002 07/32A  
**Zugangsdatum**  
**Standort** Kulturgüterschutzraum  
**Anzahl Teile**  
**Literatur**  
**Handel**  
**Objekt-geschichte**  
**Ankaufsdatum**  
**Erworben von** Schenkung Dorli Wolf, Buchen 1999  
**Eingangsart**  
**Beschreibung** Anbindekette  
Handgeschmiedet. Griff, 3 Glieder, Ring.  
**Funktion**  
**Zustand Kurz**  
**Zustand**  
**Bemerkung / Mas**  
**Multimedia** Bild: C:\MuseumPlus\Multimedia\NH Nr. 2002.265.JPG



**Inventar Nr.** NH Nr. 2002.271  
**Bezeichnung** Hühnerfuttermeschir  
**Regionale Bezeichnung**  
**Beteiligte**  
**Datierung**  
**Bereich** Landwirtschaft  
**Klassifikation**  
**Trachsler**  
**Masse** 27.5 x 11.5 cm Objektmasse  
**Material / Technik**  
**Beschriftung / Sig**  
**Geogr. Bezug**  
**Besitzer** Museum Nutli Hüschi, Klosters  
**Fotografie / Doku** NH 2002 08/1  
**Zugangsdatum**  
**Standort** Kulturgüterschutzraum  
**Anzahl Teile**  
**Literatur**  
**Handel**  
**Objekt-geschichte**  
**Ankaufsdatum**  
**Erworben von**  
**Eingangsart**  
**Beschreibung** Hühner- oder Kaninchenfuttermeschir  
Ton. Einteilung 2/3 / 1/3.  
**Funktion**  
**Zustand Kurz**  
**Zustand**  
**Bemerkung / Mas**  
**Multimedia** Bild: C:\MuseumPlus\Multimedia\NH Nr. 2002.271.JPG



**Inventar Nr.** NH Nr. 2002.272

**Bezeichnung** Schroteisen

**Regionale Bezeich**

**Beteiligte**

**Datierung**

**Bereich** Landwirtschaft

**Klassifikation**

**Trachsler**

**Masse** 63.5 x 18.5 cm Objektmass

**Material / Technik**

**Beschriftung / Sig**

**Geogr. Bezug**

**Besitzer** Museum Nutli Hüschi, Klosters

**Fotografie / Doku** NH 2002 08/2

**Zugangsdatum**

**Standort** Kulturgüterschutzraum

**Anzahl Teile**

**Literatur**

**Handel**

**Objekt-geschichte**

**Ankaufsdatum**

**Erworben von**

**Eingangsart**

**Beschreibung** Heuschrote  
Holzstiel mit Brandzeichen S Hauszeichen N. Initialen H W geschnitzt. Rückseite Initialen: F B geschnitzt. Auf Eisenstiel unleserliche Initialen.

**Funktion**

**Zustand Kurz**

**Zustand**

**Bemerkung / Mas**

**Multimedia** Bild: C:\MuseumPlus\Multimedia\NH Nr. 2002.272.JPG



**Inventar Nr.** NH Nr. 2002.250

**Bezeichnung** Kornwanne

**Regionale Bezeich**

**Beteiligte**

**Datierung**

**Bereich** Landwirtschaft

**Klassifikation**

**Trachsler**

**Masse** 82 x 83 cm Objektmass

**Material / Technik**

**Beschriftung / Sig**

**Geogr. Bezug**

**Besitzer** Museum Nutli Hüschi, Klosters

**Fotografie / Doku** NH 2002 07/18

**Zugangsdatum**

**Standort** Kulturgüterschutzraum

**Anzahl Teile**

**Literatur**

**Handel**

**Objekt-geschichte**

**Ankaufsdatum**

**Erworben von** Schenkung Dorli Wolf, Buchen, 1995

**Eingangsart**

**Beschreibung** "Riitärä"  
Geflochten, 2 Griffe. Wurde zuletzt zum Heublumensieben gebraucht.  
Ursprünglich zum Reinigen des Kornes oder auch zum Abstreifen der Holunderbeeren gebraucht.

**Funktion**

**Zustand Kurz**

**Zustand**

**Bemerkung / Mas**

**Multimedia** Bild: C:\MuseumPlus\Multimedia\NH Nr. 2002.250.JPG



**Inventar Nr.** NH Nr. 2002.266  
**Bezeichnung** Anbindevorrichtung  
**Regionale Bezeich**  
**Beteiligte**  
**Datierung**  
**Bereich** Landwirtschaft  
**Klassifikation**  
**Trachsler**  
**Masse** 52 x 18 cm Objektmass  
**Material / Technik**  
**Beschriftung / Sig**  
**Geogr. Bezug**  
**Besitzer** Museum Nutli Hüschi, Klosters  
**Fotografie / Doku** NH 2002 07/33A  
**Zugangsdatum**  
**Standort** Kulturgüterschutzraum  
**Anzahl Teile**  
**Literatur**  
**Handel**  
**Objekt-geschichte**  
**Ankaufsdatum**  
**Erworben von** Schenkung Florian Guler, Domat/Ems 1997  
**Eingangsart**  
**Beschreibung** "Chemmä"  
Holz. Hauszeichen und Initialen S I. Dazu handgeschmiedete  
Kette (2 Glieder, Guntel und Ring).  
**Funktion**  
**Zustand Kurz**  
**Zustand**  
**Bemerkung / Mas**  
**Multimedia** Bild: C:\MuseumPlus\Multimedia\NH Nr. 2002.266.JPG



**Inventar Nr.** NH Nr. 2002.267  
**Bezeichnung** Saugholz für Kälber  
**Regionale Bezeich**  
**Beteiligte**  
**Datierung**  
**Bereich** Landwirtschaft  
**Klassifikation**  
**Trachsler**  
**Masse** 38 cm Objektmass  
**Material / Technik** Holz  
**Beschriftung / Sig**  
**Geogr. Bezug**  
**Besitzer** Museum Nutli Hüschi, Klosters  
**Fotografie / Doku** NH 2002 07/34A  
**Zugangsdatum**  
**Standort** Kulturgüterschutzraum  
**Anzahl Teile**  
**Literatur**  
**Handel**  
**Objekt-geschichte**  
**Ankaufsdatum**  
**Erworben von** Schenkung Johannes Kasper, Klosters, 2000  
**Eingangsart**  
**Beschreibung** "Pipä"  
Holz. Gedrechself.  
**Funktion**  
**Zustand Kurz**  
**Zustand**  
**Bemerkung / Mas**  
**Multimedia** Bild: C:\MuseumPlus\Multimedia\NH Nr. 2002.267.JPG



**Inventar Nr.** NH Nr. 2002.269  
**Bezeichnung** Stock mit Föhrring  
**Regionale Bezeich**  
**Beteiligte**  
**Datierung**  
**Bereich** Landwirtschaft  
**Klassifikation**  
**Trachsler**  
**Masse** 79.5 cm Objektmass  
**Material / Technik**  
**Beschriftung / Sig**  
**Geogr. Bezug**  
**Besitzer** Museum Nutli Hüschi, Klosters  
**Fotografie / Doku** NH 2002 07/36A  
**Zugangsdatum**  
**Standort** Kulturgüterschutzraum  
**Anzahl Teile**  
**Literatur**  
**Handel**  
**Objekt-geschichte**  
**Ankaufsdatum**  
**Erworben von**  
**Eingangsart**  
**Beschreibung** Stock mit Föhrring für Stiere  
**Funktion**  
**Zustand Kurz**  
**Zustand**  
**Bemerkung / Mas**  
**Multimedia** Bild: C:\MuseumPlus\Multimedia\NH Nr. 2002.269.JPG





**Inventar Nr.** NH Nr. 2002.291  
**Bezeichnung** Steigeisen  
**Regionale Bezeich**  
**Beteiligte**  
**Datierung**  
**Bereich** Landwirtschaft  
**Klassifikation**  
**Trachsler**  
**Masse** 11.5 x 7.5 cm Objektmass  
**Material / Technik**  
**Beschriftung / Sig**  
**Geogr. Bezug**  
**Besitzer** Museum Nutli Hüschi, Klosters  
**Fotografie / Doku** NH 2002 08/22  
**Zugangsdatum**  
**Standort** Kulturgüterschutzraum  
**Anzahl Teile**  
**Literatur**  
**Handel**  
**Objekt-geschichte**  
**Ankaufsdatum**  
**Erworben von** Schenkung Hans und Leo Guler, Klosters 1996  
**Eingangsart**  
**Beschreibung** 1 Paar Steigeisen  
Gräppli. Geschmiedet.  
**Funktion**  
**Zustand Kurz**  
**Zustand**  
**Bemerkung / Mas**  
**Multimedia** Bild: C:\MuseumPlus\Multimedia\NH Nr. 2002.291.JPG



**Inventar Nr.** NH Nr. 2002.334  
**Bezeichnung** Karst  
**Regionale Bezeich**  
**Beteiligte**  
**Datierung**  
**Bereich** Landwirtschaft  
**Klassifikation**  
**Trachsler**  
**Masse** 136 cm Objektmass  
**Material / Technik**  
**Beschriftung / Sig**  
**Geogr. Bezug**  
**Besitzer** Museum Nutli Hüschi, Klosters  
**Fotografie / Doku** NH 2002 09/31A  
**Zugangsdatum**  
**Standort** Kulturgüterchutzraum  
**Anzahl Teile**  
**Literatur**  
**Handel**  
**Objekt-geschichte**  
**Ankaufsdatum**  
**Erworben von** Schenkung Hans und Leo Guler 1996  
**Eingangsart**  
**Beschreibung** Karst  
Handgechmiedetes Eisen mit 2 Zinken. Stiel aus Holz mit  
Brandzeichen J H G.  
**Funktion**  
**Zustand Kurz**  
**Zustand**  
**Bemerkung / Mas**  
**Multimedia** Bild: C:\MuseumPlus\Multimedia\NH Nr. 2002.334.JPG



**Inventar Nr.** NH Nr. 2002.335  
**Bezeichnung** Blakten-Gabel  
**Regionale Bezeich**  
**Beteiligte**  
**Datierung**  
**Bereich** Landwirtschaft  
**Klassifikation**  
**Trachsler**  
**Masse** 138 cm Objektmass  
**Material / Technik**  
**Beschriftung / Sig**  
**Geogr. Bezug**  
**Besitzer** Museum Nutli Hüschi, Klosters  
**Fotografie / Doku** NH 2002 09/32A  
**Zugangsdatum**  
**Standort** Kulturgüterschutzraum  
**Anzahl Teile**  
**Literatur**  
**Handel**  
**Objekt-geschichte**  
**Ankaufsdatum**  
**Erworben von** Sammlung Fritz Schoellhorn 174  
Schenkung Georg Schoellhorn 1954  
**Eingangsart**  
**Beschreibung** Blakten-Gäbeli  
Eisen mit Stieleinsatz und 2 Zinken. Auf dem Holzstiel Brand- zeichen S Hauszeichen N.  
**Funktion**  
**Zustand Kurz**  
**Zustand**  
**Bemerkung / Mas**  
**Multimedia** Bild: C:\MuseumPlus\Multimedia\NH Nr. 2002.335.JPG



**Inventar Nr.** NH Nr. 2002.336

**Bezeichnung** Blakten-Gabel

**Regionale Bezeich**

**Beteiligte**

**Datierung**

**Bereich** Landwirtschaft

**Klassifikation**

**Trachsler**

**Masse** 163 cm Objektmass

**Material / Technik**

**Beschriftung / Sig**

**Geogr. Bezug**

**Besitzer** Museum Nutli Hüschi, Klosters

**Fotografie / Doku** NH 2002 09/33A

**Zugangsdatum**

**Standort** Kulturgüterschutzraum

**Anzahl Teile**

**Literatur**

**Handel**

**Objekt-geschichte**

**Ankaufsdatum**

**Erworben von** Sammlung Fritz Schoellhorn 172  
Schenkung Georg Schoellhorn 1954

**Eingangsart**

**Beschreibung** Blakten-Gäbeli  
Eisen mit Stieleinsatz und zwei Zinken. Auf dem Holzstiel Brandzeichen N Hauszeichen S.

**Funktion**

**Zustand Kurz**

**Zustand**

**Bemerkung / Mas**

**Multimedia** Bild: C:\MuseumPlus\Multimedia\NH Nr. 2002.336.JPG



**Inventar Nr.** NH Nr. 2002.338  
**Bezeichnung** Wasserschäufelchen  
**Regionale Bezeic**  
**Beteiligte**  
**Datierung**  
**Bereich** Landwirtschaft  
**Klassifikation**  
**Trachsler**  
**Masse** 18 x 21 cm Objektmass  
**Material / Technik**  
**Beschriftung / Sig**  
**Geogr. Bezug**  
**Besitzer** Museum Nutli Hüschi, Klosters  
**Fotografie / Doku** NH 2002 09/35A  
**Zugangsdatum**  
**Standort** Kulturgüterschutzraum  
**Anzahl Teile**  
**Literatur**  
**Handel**  
**Objekt-geschichte**  
**Ankaufsdatum**  
**Erworben von** Schenkung Helene Jann, Klosters 1998  
**Eingangsart**  
**Beschreibung** Wasserschäufelchen  
Holzstiel. Schaufel aus Eisen. Spatenförmig. Unten am Stiel  
Brandzeichen IY.  
**Funktion**  
**Zustand Kurz**  
**Zustand**  
**Bemerkung / Mas**  
**Multimedia** Bild: C:\MuseumPlus\Multimedia\NH Nr. 2002.338.JPG



**Inventar Nr.** NH Nr. 2002.339  
**Bezeichnung** Blaktenschroteisen  
**Regionale Bezeich**  
**Beteiligte**  
**Datierung**  
**Bereich** Landwirtschaft  
**Klassifikation**  
**Trachsler**  
**Masse** 115 x 23 x 17.5 cm Objektmass  
**Material / Technik**  
**Beschriftung / Sig**  
**Geogr. Bezug**  
**Besitzer** Museum Nutli Hüschi, Klosters  
**Fotografie / Doku** NH 2002 10/1  
**Zugangsdatum**  
**Standort** Kulturgüterschutzraum  
**Anzahl Teile**  
**Literatur**  
**Handel**  
**Objekt-geschichte**  
**Ankaufsdatum**  
**Erworben von** Schenkung Helene Jann, Klosters 1998  
**Eingangsart**  
**Beschreibung** Blaktenschroteisen  
Holzstiel. Handgeschmiedetes Eisenblatt mit langer Führung für den Stiel.  
Auf Stiel Initialen H R G.  
**Funktion**  
**Zustand Kurz**  
**Zustand**  
**Bemerkung / Mas**  
**Multimedia** Bild: C:\MuseumPlus\Multimedia\NH Nr. 2002.339.JPG



---

**Inventar Nr.** NH Nr. 2002.340  
**Bezeichnung** Blakten-/Nesselschroteisen  
**Regionale Bezeich**  
**Beteiligte**  
**Datierung**  
**Bereich** Landwirtschaft  
**Klassifikation**  
**Trachsler**  
**Masse** 105 x 25 x 10 cm Objektmass  
**Material / Technik**  
**Beschriftung / Sig**  
**Geogr. Bezug**  
**Besitzer** Museum Nutli Hüschi, Klosters  
**Fotografie / Doku** NH 2002 10/2  
**Zugangsdatum**  
**Standort** Kulturgüterschutzraum  
**Anzahl Teile**  
**Literatur**  
**Handel**  
**Objekt-geschichte**  
**Ankaufsdatum**  
**Erworben von** Schenkung Johannes Kasper, Klosters 2000  
**Eingangsart**  
**Beschreibung** Blakten-/Nesselschroteisen  
Stiel: Haselstecken mit Ringschraube. Schroteisen mit langer  
Führung für den Stiel.  
**Funktion**  
**Zustand Kurz**  
**Zustand**  
**Bemerkung / Mas**  
**Multimedia**

**Inventar Nr.** NH Nr. 2002.341  
**Bezeichnung** Haue  
**Regionale Bezeich**  
**Beteiligte**  
**Datierung**  
**Bereich** Landwirtschaft  
**Klassifikation**  
**Trachsler**  
**Masse** 130 cm Objektmass  
**Material / Technik**  
**Beschriftung / Sig**  
**Geogr. Bezug**  
**Besitzer** Museum Nutli Hüschi, Klosters  
**Fotografie / Doku** NH 2002 10/3  
**Zugangsdatum**  
**Standort** Kulturgüterschutzraum  
**Anzahl Teile**  
**Literatur**  
**Handel**  
**Objekt-geschichte**  
**Ankaufsdatum**  
**Erworben von** Schenkung Hans und Leo Guler 1996  
**Eingangsart**  
**Beschreibung** Haue  
Herzförmig. Holzstiel.  
**Funktion**  
**Zustand Kurz**  
**Zustand**  
**Bemerkung / Mas**  
**Multimedia** Bild: C:\MuseumPlus\Multimedia\NH Nr. 2002.341.JPG





**Inventar Nr.** NH Nr. 2002.325  
**Bezeichnung** Gitterkorb  
**Regionale Bezeich**  
**Beteiligte**  
**Datierung**  
**Bereich** Landwirtschaft  
**Klassifikation**  
**Trachsler**  
**Masse** 50.5 cm Durchmesser  
19.5 cm Objektmass  
**Material / Technik**  
**Beschriftung / Sig**  
**Geogr. Bezug**  
**Besitzer** Museum Nutli Hüschi, Klosters  
**Fotografie / Doku** NH 2002 09/22  
**Zugangsdatum**  
**Standort** Kulturgüterschutzraum  
**Anzahl Teile**  
**Literatur**  
**Handel**  
**Objekt-geschichte**  
**Ankaufsdatum**  
**Erworben von** Schenkung Hans und Leo Guler 1996  
**Eingangsart**  
**Beschreibung** Gitterkorb  
Rund. 2 hölzerne Handgriffe.  
**Funktion**  
**Zustand Kurz**  
**Zustand**  
**Bemerkung / Mas**  
**Multimedia** Bild: C:\MuseumPlus\Multimedia\NH Nr. 2002.325.JPG



**Inventar Nr.** NH Nr. 2002.329  
**Bezeichnung** Heurechen  
**Regionale Bezeich**  
**Beteiligte**  
**Datierung**  
**Bereich** Landwirtschaft  
**Klassifikation**  
**Trachsler**  
**Masse** 240 x 78.5 cm Objektmass  
**Material / Technik**  
**Beschriftung / Sig**  
**Geogr. Bezug**  
**Besitzer** Museum Nutli Hüschi, Klosters  
**Fotografie / Doku** NH 2002 09/28  
**Zugangsdatum**  
**Standort** Kulturgüterschutzraum  
**Anzahl Teile**  
**Literatur**  
**Handel**  
**Objekt-geschichte**  
**Ankaufsdatum**  
**Erworben von** Schenkung Hans und Leo Guler 1996  
**Eingangsart**  
**Beschreibung** Heurechen  
Holz. 21 Zähne. Bögli Streben. Auf Stiel Brandzeichen H.G.  
**Funktion**  
**Zustand Kurz**  
**Zustand**  
**Bemerkung / Mas**  
**Multimedia** Bild: C:\MuseumPlus\Multimedia\NH Nr. 2002.329.JPG



**Inventar Nr.** NH Nr. 2002.330  
**Bezeichnung** Heurechen  
**Regionale Bezeich**  
**Beteiligte**  
**Datierung**  
**Bereich** Landwirtschaft  
**Klassifikation**  
**Trachsler**  
**Masse** 242 x 75 cm Objektmass  
**Material / Technik**  
**Beschriftung / Sig**  
**Geogr. Bezug**  
**Besitzer** Museum Nutli Hüschi, Klosters  
**Fotografie / Doku** NH 2002 09/27  
**Zugangsdatum**  
**Standort** Kulturgüterschutzraum  
**Anzahl Teile**  
**Literatur**  
**Handel**  
**Objekt-geschichte**  
**Ankaufsdatum**  
**Erworben von** Schenkung Hans und Leo Guler 1996  
**Eingangsart**  
**Beschreibung** 2 Heurechen  
Holz. Je 15 Zähne und Bögli-Streben. 1 Joch geflickt.  
**Funktion**  
**Zustand Kurz**  
**Zustand**  
**Bemerkung / Mas**  
**Multimedia** Bild: C:\MuseumPlus\Multimedia\NH Nr. 2002.330.JPG



**Inventar Nr.** NH Nr. 2002.342  
**Bezeichnung** Haue  
**Regionale Bezeich**  
**Beteiligte**  
**Datierung**  
**Bereich** Landwirtschaft  
**Klassifikation**  
**Trachsler**  
**Masse** 151 x 13 cm Objektmass  
**Material / Technik**  
**Beschriftung / Sig**  
**Geogr. Bezug**  
**Besitzer** Museum Nutli Hüschi, Klosters  
**Fotografie / Doku** NH 2002 10/4  
**Zugangsdatum**  
**Standort** Kulturgüterschutzraum  
**Anzahl Teile**  
**Literatur**  
**Handel**  
**Objekt-geschichte**  
**Ankaufsdatum**  
**Erworben von** Schenkung Hans und Leo Guler 1996  
**Eingangsart**  
**Beschreibung** Haue  
Längliche Spitze. Holzstiel.  
**Funktion**  
**Zustand Kurz**  
**Zustand**  
**Bemerkung / Mas**  
**Multimedia** Bild: C:\MuseumPlus\Multimedia\NH Nr. 2002.342.JPG



**Inventar Nr.** NH Nr. 2002.343  
**Bezeichnung** Mistgabel  
**Regionale Bezeich**  
**Beteiligte**  
**Datierung**  
**Bereich** Landwirtschaft  
**Klassifikation**  
**Trachsler**  
**Masse** 135 x 14 x 18 cm Objektmass  
**Material / Technik**  
**Beschriftung / Sig**  
**Geogr. Bezug**  
**Besitzer** Museum Nutli Hüschi, Klosters  
**Fotografie / Doku** NH 2002 10/5  
**Zugangsdatum**  
**Standort** Kulturgüterschutzraum  
**Anzahl Teile**  
**Literatur**  
**Handel**  
**Objekt-geschichte**  
**Ankaufsdatum**  
**Erworben von** Schenkung Dorli Wolf, Buchen 1999  
**Eingangsart**  
**Beschreibung** Mistgabel  
4-zinkig. Holzstiel.  
**Funktion**  
**Zustand Kurz**  
**Zustand**  
**Bemerkung / Mas**  
**Multimedia** Bild: C:\MuseumPlus\Multimedia\NH Nr. 2002.343.JPG



**Inventar Nr.** NH Nr. 2002.344  
**Bezeichnung** Viehschelle  
**Regionale Bezeich**  
**Beteiligte**  
**Datierung**  
**Bereich** Landwirtschaft  
**Klassifikation**  
**Trachsler**  
**Masse** 13.5 cm Durchmesser  
19.5 cm Objektmass  
**Material / Technik**  
**Beschriftung / Sig**  
**Geogr. Bezug**  
**Besitzer** Museum Nutli Hüschi, Klosters  
**Fotografie / Doku** NH 2002 10/6  
**Zugangsdatum**  
**Standort** Kulturgüterschutzraum  
**Anzahl Teile**  
**Literatur**  
**Handel**  
**Objekt-geschichte**  
**Ankaufsdatum**  
**Erworben von** Schenkung Dorli Wolf, Buchen 1999  
**Eingangsart**  
**Beschreibung** Rundschelle  
Öffnung oval. Riemen fehlt.  
**Funktion**  
**Zustand Kurz**  
**Zustand**  
**Bemerkung / Mas**  
**Multimedia** Bild: C:\MuseumPlus\Multimedia\NH Nr. 2002.344.JPG



**Inventar Nr.** NH Nr. 2002.345

**Bezeichnung** Viehschelle

**Regionale Bezeich**

**Beteiligte**

**Datierung**

**Bereich** Landwirtschaft

**Klassifikation**

**Trachsler**

**Masse** 12.5 cm Durchmesser  
16.0 cm Objektmass

**Material / Technik**

**Beschriftung / Sig**

**Geogr. Bezug**

**Besitzer** Museum Nutli Hüschi, Klosters

**Fotografie / Doku** NH 2002 10/7

**Zugangsdatum**

**Standort** Kulturgüterschutzraum

**Anzahl Teile**

**Literatur**

**Handel**

**Objekt-geschichte**

**Ankaufsdatum**

**Erworben von** Schenkung Dorli Wolf, Buchen 1999

**Eingangsart**

**Beschreibung** Rundschelle  
Halle fehlt. Oeffnung oval. Mäander um die Mitte. Riemen und Hallen (Klöppel) fehlen.

**Funktion**

**Zustand Kurz**

**Zustand**

**Bemerkung / Mas**

**Multimedia** Bild: C:\MuseumPlus\Multimedia\NH Nr. 2002.345.JPG



**Inventar Nr.** NH Nr. 2002.348  
**Bezeichnung** Sichel  
**Regionale Bezeich**  
**Beteiligte**  
**Datierung**  
**Bereich** Landwirtschaft  
**Klassifikation**  
**Trachsler**  
**Masse** 46.5 x 4 cm Objektmass  
**Material / Technik**  
**Beschriftung / Sig**  
**Geogr. Bezug**  
**Besitzer** Museum Nutli Hüschi, Klosters  
**Fotografie / Doku** NH 2002 10/10  
**Zugangsdatum**  
**Standort** Kulturgüterschutzraum  
**Anzahl Teile**  
**Literatur**  
**Handel**  
**Objekt-geschichte**  
**Ankaufsdatum**  
**Erworben von** Schenkung Helen Jann, Klosters 1998  
**Eingangsart**  
**Beschreibung** Sichel  
Holzgriff. Auf Holzgriff Brandzeichen S H.  
**Funktion**  
**Zustand Kurz**  
**Zustand**  
**Bemerkung / Mas**  
**Multimedia** Bild: C:\MuseumPlus\Multimedia\NH Nr. 2002.348.JPG





**Inventar Nr.** NH Nr. 2002.350  
**Bezeichnung** Schroteisen  
**Regionale Bezeich**  
**Beteiligte**  
**Datierung**  
**Bereich** Landwirtschaft  
**Klassifikation**  
**Trachsler**  
**Masse** 37.5 x 23 cm Objektmass  
**Material / Technik**  
**Beschriftung / Sig**  
**Geogr. Bezug**  
**Besitzer** Museum Nutli Hüschi, Klosters  
**Fotografie / Doku** NH 2002 10/11  
**Zugangsdatum**  
**Standort** Kulturgüterschutzraum  
**Anzahl Teile**  
**Literatur**  
**Handel**  
**Objekt-geschichte**  
**Ankaufsdatum**  
**Erworben von** Schenkung Peter Aebli-Guler, Klosters 1998  
**Eingangsart**  
**Beschreibung** Heuschrote  
Mit waagrecht abgewinkeltem Handgriff.  
**Funktion**  
**Zustand Kurz**  
**Zustand**  
**Bemerkung / Mas**  
**Multimedia** Bild: C:\MuseumPlus\Multimedia\NH Nr. 2002.350.JPG



**Inventar Nr.** NH Nr. 2002.351

**Bezeichnung** Schroteisen

**Regionale Bezeich**

**Beteiligte**

**Datierung**

**Bereich** Landwirtschaft

**Klassifikation**

**Trachsler**

**Masse** 70 x 20 cm Objektmass

**Material / Technik**

**Beschriftung / Sig**

**Geogr. Bezug**

**Besitzer** Museum Nutli Hüschi, Klosters

**Fotografie / Doku** NH 2002 10/12

**Zugangsdatum**

**Standort** Kulturgüterschutzraum

**Anzahl Teile**

**Literatur**

**Handel**

**Objekt-geschichte**

**Ankaufsdatum**

**Erworben von** Schenkung Peter Aebli-Guler, Klosters 1998

**Eingangsart**

**Beschreibung** Heuschrote  
Holzgriff (geschwungener Ast). Brandzeichen auf Griff 3 x B G.

**Funktion**

**Zustand Kurz**

**Zustand**

**Bemerkung / Mas**

**Multimedia** Bild: C:\MuseumPlus\Multimedia\NH Nr. 2002.351.JPG



**Inventar Nr.** NH Nr. 2002.352  
**Bezeichnung** Dengeleisen  
**Regionale Bezeich**  
**Beteiligte**  
**Datierung**  
**Bereich** Landwirtschaft  
**Klassifikation**  
**Trachsler**  
**Masse** 20 x 52 cm Objektmass  
**Material / Technik**  
**Beschriftung / Sig**  
**Geogr. Bezug**  
**Besitzer** Museum Nutli Hüschi, Klosters  
**Fotografie / Doku** NH 2002 10/17  
**Zugangsdatum**  
**Standort** Kulturgüterschutzraum  
**Anzahl Teile**  
**Literatur**  
**Handel**  
**Objekt-geschichte**  
**Ankaufsdatum**  
**Erworben von** Schenkung Peter Guler-Aebli, Klosters 1998  
**Eingangsart**  
**Beschreibung** Dengeleisen und Dengelhammer  
Dengeleisen mit Dorn zum Einsetzen in ein Stück Rundholz.  
Dengelhammer mit kurzem Holzstiel.  
**Funktion**  
**Zustand Kurz**  
**Zustand**  
**Bemerkung / Mas**  
**Multimedia** Bild: C:\MuseumPlus\Multimedia\NH Nr. 2002.352.JPG



**Inventar Nr.** NH Nr. 2002.353  
**Bezeichnung** Gertel  
**Regionale Bezeich**  
**Beteiligte**  
**Datierung**  
**Bereich** Landwirtschaft  
**Klassifikation**  
**Trachsler**  
**Masse** 38 cm Objektmass  
**Material / Technik**  
**Beschriftung / Sig**  
**Geogr. Bezug**  
**Besitzer** Museum Nutli Hüschi, Klosters  
**Fotografie / Doku** NH 2002 10/14  
**Zugangsdatum**  
**Standort** Kulturgüterschutzraum  
**Anzahl Teile**  
**Literatur**  
**Handel**  
**Objekt-geschichte**  
**Ankaufsdatum**  
**Erworben von** Schenkung Helene Jann-Bächli, Klosters 1998  
**Eingangsart**  
**Beschreibung** Gertel  
Aus einem Stück Eisen geschmiedet. Handgriff ohne Schutz.  
**Funktion**  
**Zustand Kurz**  
**Zustand**  
**Bemerkung / Mas**  
**Multimedia** Bild: C:\MuseumPlus\Multimedia\NH Nr. 2002.353.JPG



**Inventar Nr.** NH Nr. 2002.354  
**Bezeichnung** Gertel  
**Regionale Bezeich**  
**Beteiligte**  
**Datierung**  
**Bereich** Landwirtschaft  
**Klassifikation**  
**Trachsler**  
**Masse** 26 x 6 cm Objektmass  
**Material / Technik**  
**Beschriftung / Sig**  
**Geogr. Bezug**  
**Besitzer** Museum Nutli Hüschi, Klosters  
**Fotografie / Doku** NH 2002 10/13  
**Zugangsdatum**  
**Standort** Kulturgüterschutzraum  
**Anzahl Teile**  
**Literatur**  
**Handel**  
**Objekt-geschichte**  
**Ankaufsdatum**  
**Erworben von** Schenkung Helene Jann-Bächli, Klosters 1998  
**Eingangsart**  
**Beschreibung** Gertel  
Geschmiedet. Handgriff mit verleimtem Gummiband.  
**Funktion**  
**Zustand Kurz**  
**Zustand**  
**Bemerkung / Mas**  
**Multimedia** Bild: C:\MuseumPlus\Multimedia\NH Nr. 2002.354.JPG



**Inventar Nr.** NH Nr. 2002.356  
**Bezeichnung** Lehmschaufel  
**Regionale Bezeich**  
**Beteiligte**  
**Datierung**  
**Bereich** Landwirtschaft  
**Klassifikation**  
**Trachsler**  
**Masse** 34 cm Objektmass  
**Material / Technik**  
**Beschriftung / Sig**  
**Geogr. Bezug**  
**Besitzer** Museum Nutli Hüschi, Klosters  
**Fotografie / Doku** NH 2002 10/16  
**Zugangsdatum**  
**Standort** Kulturgüterschutzraum  
**Anzahl Teile**  
**Literatur**  
**Handel**  
**Objekt-geschichte**  
**Ankaufsdatum**  
**Erworben von** Schenkung Peter Guler-Aebli, Klosters 1998  
**Eingangsart**  
**Beschreibung** Wasser- / Lehmschäufelchen  
Aus einem Stück Eisen geschmiedet. Stiel fehlt.  
**Funktion**  
**Zustand Kurz**  
**Zustand**  
**Bemerkung / Mas**  
**Multimedia** Bild: C:\MuseumPlus\Multimedia\NH Nr. 2002.356.JPG



**Inventar Nr.** NH Nr. 2002.419  
**Bezeichnung** Spollen  
**Regionale Bezeich**  
**Beteiligte**  
**Datierung**  
**Bereich** Landwirtschaft  
**Klassifikation**  
**Trachsler**  
**Masse** 16 x 3.5 cm Objektmass  
**Material / Technik**  
**Beschriftung / Sig**  
**Geogr. Bezug**  
**Besitzer** Museum Nutli Hüschi, Klosters  
**Fotografie / Doku** NH 2003 02/18  
**Zugangsdatum**  
**Standort** Kulturgüterschutzraum  
**Anzahl Teile**  
**Literatur**  
**Handel**  
**Objekt-geschichte**  
**Ankaufsdatum**  
**Erworben von** Schenkung Johannes Brosi-Prader, Klosters 2002  
**Eingangsart**  
**Beschreibung** Spollen  
Geschnitzt: "SN" mit Kerbschnitträndli.  
Brandzeichen: S Hauszeichen N.  
**Funktion**  
**Zustand Kurz**  
**Zustand**  
**Bemerkung / Mas**  
**Multimedia** Bild: C:\MuseumPlus\Multimedia\NH Nr. 2002.419.JPG



**Inventar Nr.** NH Nr. 2002.420  
**Bezeichnung** Sichel  
**Regionale Bezeich**  
**Beteiligte**  
**Datierung**  
**Bereich** Landwirtschaft  
**Klassifikation**  
**Trachsler**  
**Masse** 11 x 27 cm Objektmass  
**Material / Technik**  
**Beschriftung / Sig**  
**Geogr. Bezug**  
**Besitzer** Museum Nutli Hüschi, Klosters  
**Fotografie / Doku** NH 2002 12/3A  
**Zugangsdatum**  
**Standort** Kulturgüterschutzraum  
**Anzahl Teile**  
**Literatur**  
**Handel**  
**Objekt-geschichte**  
**Ankaufsdatum**  
**Erworben von** Schenkung Helen Jann-Bächli, Klosters  
1998  
**Eingangsart**  
**Beschreibung** 2 Sicheln  
Hauszeichen auf Holzgriff.  
**Funktion**  
**Zustand Kurz**  
**Zustand**  
**Bemerkung / Mas**  
**Multimedia** Bild: C:\MuseumPlus\Multimedia\NH Nr. 2002.420.JPG





**Inventar Nr.** NH Nr. 2003.014

**Bezeichnung** Rückentragkorb

**Regionale Bezeich**

**Beteiligte**

**Datierung**

**Bereich** Landwirtschaft

**Klassifikation**

**Trachsler**

**Masse** 38 cm Durchmesser  
62 cm Objektmass

**Material / Technik**

**Beschriftung / Sig**

**Geogr. Bezug**

**Besitzer** Museum Nutli Hüschi, Klosters

**Fotografie / Doku** NH 2003 02/1

**Zugangsdatum**

**Standort** Tenn

**Anzahl Teile**

**Literatur**

**Handel**

**Objekt-geschichte**

**Ankaufsdatum**

**Erworben von** Schenkung Leni Weber-Guler, Klosters 2003

**Eingangsart**

**Beschreibung** "Mistchreezä"  
Flacher Rückenteil. 3 halbrunde Dauben aus schmalen Brettchen.  
Bodenteil kann durch einfache Mechanik nach unten geklappt und die Trage so entleert werden. Ledertragriemen.  
Sehr einfache, aber sinnreiche Eigenkonstruktion.

**Funktion**

**Zustand Kurz**

**Zustand**

**Bemerkung / Mas**

**Multimedia** Bild: C:\MuseumPlus\Multimedia\NH Nr. 2003.014.JPG



**Inventar Nr.** NH Nr. 2003.015

**Bezeichnung** Rückentraggerät

**Regionale Bezeich**

**Beteiligte**

**Datierung**

**Bereich** Landwirtschaft

**Klassifikation**

**Trachsler**

**Masse** 53 cm Durchmesser  
73 cm Objektmass

**Material / Technik**

**Beschriftung / Sig**

**Geogr. Bezug**

**Besitzer** Museum Nutli Hüschi, Klosters

**Fotografie / Doku** NH 2003 02/3

**Zugangsdatum**

**Standort** Tenn

**Anzahl Teile**

**Literatur**

**Handel**

**Objekt-geschichte**

**Ankaufsdatum**

**Erworben von** Schenkung Dorli Wolf, Buchen 2002

**Eingangsart**

**Beschreibung** Kleinvieh-Zummä  
Holz, oval. Pretschel (Traggriff an Riemen), 3 Metallreifen. Schnur mit kleinem Spollen zum Einbinden der obersten Wüsche.

**Funktion**

**Zustand Kurz**

**Zustand**

**Bemerkung / Mas**

**Multimedia** Bild: C:\MuseumPlus\Multimedia\NH Nr. 2003.015.JPG



**Inventar Nr.** NH Nr. 2003.060  
**Bezeichnung** Ziegenschelle  
**Regionale Bezeich**  
**Beteiligte**  
**Datierung**  
**Bereich** Landwirtschaft  
**Klassifikation**  
**Trachsler**  
**Masse** 7 cm Objektmass  
**Material / Technik**  
**Beschriftung / Sig**  
**Geogr. Bezug**  
**Besitzer** Museum Nutli Hüschi, Klosters  
**Fotografie / Doku** NH 2003 04/1  
**Zugangsdatum**  
**Standort** Kulturgüterschutzraum  
**Anzahl Teile**  
**Literatur**  
**Handel**  
**Objekt-geschichte**  
**Ankaufsdatum**  
**Erworben von** Schenkung Erben Trudi Brosi, Höfji, Klosters 2003  
**Eingangsart**  
**Beschreibung** 3 Glöcklein  
Messinglegierung.  
**Funktion**  
**Zustand Kurz**  
**Zustand**  
**Bemerkung / Mas**  
**Multimedia** Bild: C:\MuseumPlus\Multimedia\NH Nr. 2003.060.JPG



**Inventar Nr.** NH Nr. 2003.081  
**Bezeichnung** Winde  
**Regionale Bezeich**  
**Beteiligte**  
**Datierung**  
**Bereich** Landwirtschaft  
**Klassifikation**  
**Trachsler**  
**Masse** 103 cm Objektmass  
**Material / Technik**  
**Beschriftung / Sig**  
**Geogr. Bezug**  
**Besitzer** Museum Nutli Hüschi, Klosters  
**Fotografie / Doku** NH 2004 02/1  
**Zugangsdatum**  
**Standort** Kulturgüterschutzraum  
**Anzahl Teile**  
**Literatur**  
**Handel**  
**Objekt-geschichte**  
**Ankaufsdatum**  
**Erworben von** Schenkung Emil Gugolz, Klosters 2003  
**Eingangsart**  
**Beschreibung** Aufzug, Winde  
Rundholz. Links und rechts breite Rillen für Stricke oder Seil.  
Dazwischen abwechselnd versetzt vier ovale, durchgehende  
Löcher.  
Wurde im besondern bei der Hausmetzgj verwendet.  
**Funktion**  
**Zustand Kurz**  
**Zustand**  
**Bemerkung / Mas**  
**Multimedia** Bild: C:\MuseumPlus\Multimedia\NH Nr. 2003.081.JPG



---

**Inventar Nr.** NH Nr. 1999.018  
**Bezeichnung** Kälberkübel  
**Regionale Bezeich**  
**Beteiligte**  
**Datierung**  
**Bereich** Landwirtschaft  
**Klassifikation**  
**Trachsler**  
**Masse** 28 cm Durchmesser  
23 cm Objektmass  
**Material / Technik**  
**Beschriftung / Sig**  
**Geogr. Bezug**  
**Besitzer** Museum Nutli Hüschi, Klosters  
**Fotografie / Doku** NH 2004 01/7  
**Zugangsdatum**  
**Standort** Viehstall  
**Anzahl Teile**  
**Literatur**  
**Handel**  
**Objekt-geschichte**  
**Ankaufsdatum**  
**Erworben von**  
**Eingangsart**  
**Beschreibung** "Chalberchübel"  
zum Tränken des Kalbes. Geküfert. Zwei flache Holzreifen.  
Eine Daube zum Griff verlängert. Der gewachsene Ast an einer Daube zum Ausguss, zur "Pipä", gestaltet.  
**Funktion**  
**Zustand Kurz**  
**Zustand**  
**Bemerkung / Mas**  
**Multimedia**

**Inventar Nr.** NH Nr. 2003.083  
**Bezeichnung** Heugabel  
**Regionale Bezeich**  
**Beteiligte**  
**Datierung**  
**Bereich** Landwirtschaft  
**Klassifikation**  
**Trachsler**  
**Masse** 160 x 25.5 cm Objektmass  
**Material / Technik**  
**Beschriftung / Sig**  
**Geogr. Bezug**  
**Besitzer** Museum Nutli Hüschi, Klosters  
**Fotografie / Doku** NH 2003 04/23  
**Zugangsdatum**  
**Standort** Kulturgüterschutzraum  
**Anzahl Teile**  
**Literatur**  
**Handel**  
**Objekt-geschichte**  
**Ankaufsdatum**  
**Erworben von** Schenkung Emil Gugolz, Klosters 2003  
**Eingangsart**  
**Beschreibung** Heugabel  
3 Zinken, der mittlere auf Stiel aufgesetzt, die äusseren mit Mutter-  
schrauben fixiert; Metallquerleiste als Verstärkung.  
**Funktion**  
**Zustand Kurz**  
**Zustand**  
**Bemerkung / Mas**  
**Multimedia** Bild: C:\MuseumPlus\Multimedia\NH Nr. 2003.083.JPG



**Inventar Nr.** NH Nr. 2004.073

**Bezeichnung** Kälberkübel

**Regionale Bezeich**

**Beteiligte**

**Datierung**

**Bereich** Landwirtschaft

**Klassifikation**

**Trachsler**

**Masse** 23 cm Durchmesser

**Material / Technik**

**Beschriftung / Sig**

**Geogr. Bezug**

**Besitzer** Museum Nutli Hüschi, Klosters

**Fotografie / Doku** NH 2004 03/36A

**Zugangsdatum**

**Standort** Kulturgüterschutzraum

**Anzahl Teile**

**Literatur**

**Handel**

**Objekt-geschichte**

**Ankaufsdatum**

**Erworben von** Schenkung Sidonia Camenisch, Klosters  
2004

**Eingangsart**

**Beschreibung** "Chalberchübel"  
Mit Saugrohr zum Tränken der Kälber. Saugrohr ("Pipä") als gewachsener Ast aus der Daube heraus. 2 neue Holzreifen.  
Griffloch in verlängerter Daube.

**Funktion**

**Zustand Kurz**

**Zustand**

**Bemerkung / Mas**

**Multimedia** Bild: C:\MuseumPlus\Multimedia\NH Nr. 2004.073.JPG



**Inventar Nr.** NH Nr. 2004.106  
**Bezeichnung** Büschelbock  
**Regionale Bezeich**  
**Beteiligte**  
**Datierung**  
**Bereich** Landwirtschaft  
**Klassifikation**  
**Trachsler**  
**Masse** 2 x 50 cm Objektmass  
**Material / Technik**  
**Beschriftung / Sig**  
**Geogr. Bezug**  
**Besitzer** Museum Nutli Hüschi, Klosters  
**Fotografie / Doku** NH 2004 04/31  
**Zugangsdatum**  
**Standort** Kulturgüterschutzraum  
**Anzahl Teile**  
**Literatur**  
**Handel**  
**Objekt-geschichte**  
**Ankaufsdatum**  
**Erworben von** Schenkung Margrit Brassel-Flütsch,  
1965 Savièse 2004.  
Aus Luzein.  
**Eingangsart**  
**Beschreibung** Büschelbock  
Holz. Zum Stellen am Abhang. 2 Beine. 4 eingebaute Stecken  
zum Einlegen der Aeste und Zweige. Knebel zum "Reiteln",  
Kette fehlt.  
**Funktion**  
**Zustand Kurz**  
**Zustand**  
**Bemerkung / Mas**  
**Multimedia** Bild: C:\MuseumPlus\Multimedia\NH Nr. 2004.106.JPG





**Inventar Nr.** NH Nr. 2004.107  
**Bezeichnung** Fussklammern für Schafe  
**Regionale Bezeich**  
**Beteiligte**  
**Datierung**  
**Bereich** Landwirtschaft  
**Klassifikation**  
**Trachsler**  
**Masse** 16 x 10 cm Objektmass  
**Material / Technik**  
**Beschriftung / Sig**  
**Geogr. Bezug**  
**Besitzer** Museum Nutli Hüschi, Klosters  
**Fotografie / Doku** NH 2004 05/1  
**Zugangsdatum**  
**Standort** Kulturgüterschutzraum  
**Anzahl Teile**  
**Literatur**  
**Handel**  
**Objekt-geschichte**  
**Ankaufsdatum**  
**Erworben von** Schenkung Margrit Brassel-Flütsch,  
1965 Savièse 2004.  
Aus Luzein.  
**Eingangsart**  
**Beschreibung** "Zablä"  
1 Paar. Jahrzahl 1779. Initialen CF.  
Die Fussklammern wurden bei der Schafschur verwendet.  
**Funktion**  
**Zustand Kurz**  
**Zustand**  
**Bemerkung / Mas**  
**Multimedia** Bild: C:\MuseumPlus\Multimedia\NH Nr. 2004.107.JPG

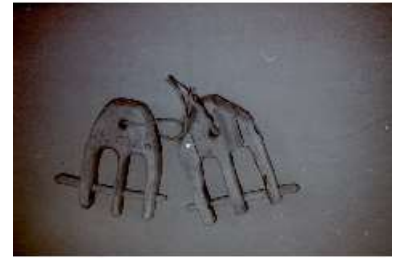

**Inventar Nr.** NH Nr. 2004.108  
**Bezeichnung** Quartane  
**Regionale Bezeich**  
**Beteiligte**  
**Datierung**  
**Bereich** Landwirtschaft  
**Klassifikation**  
**Trachsler**  
**Masse** 26.5 cm Durchmesser  
15 cm Objektmass  
**Material / Technik**  
**Beschriftung / Sig**  
**Geogr. Bezug**  
**Besitzer** Museum Nutli Hüschi, Klosters  
**Fotografie / Doku** NH 2004 05/2  
**Zugangsdatum**  
**Standort** Kulturgüterschutzraum  
**Anzahl Teile**  
**Literatur**  
**Handel**  
**Objekt-geschichte**  
**Ankaufsdatum**  
**Erworben von** Schenkung Margrit Brassel-Flütsch,  
1965 Savièse 2004.  
Aus Luzein.  
**Eingangsart**  
**Beschreibung** Quartane  
Jahrzahl 1821. Initialen CVR.  
Hohlmass für Getreide und Früchte; 1 Davoser Quartaana =  
7,95 l.  
**Funktion**  
**Zustand Kurz**  
**Zustand**  
**Bemerkung / Mas**  
**Multimedia** Bild: C:\MuseumPlus\Multimedia\NH Nr. 2004.108.JPG



**Inventar Nr.** NH Nr. 2004.109  
**Bezeichnung** Quartane  
**Regionale Bezeich**  
**Beteiligte**  
**Datierung**  
**Bereich** Landwirtschaft  
**Klassifikation**  
**Trachsler**  
**Masse** 17 cm Durchmesser  
11 cm Objektmass  
**Material / Technik**  
**Beschriftung / Sig**  
**Geogr. Bezug**  
**Besitzer** Museum Nutli Hüschi, Klosters  
**Fotografie / Doku** NH 2004 05/3  
**Zugangsdatum**  
**Standort** Kulturgüterschutzraum  
**Anzahl Teile**  
**Literatur**  
**Handel**  
**Objekt-geschichte**  
**Ankaufsdatum**  
**Erworben von** Schenkung Margrit Brassel-Flütsch,  
1965 Savièse 2004.  
Aus Luzein.  
**Eingangsart**  
**Beschreibung** Getreidemass  
Viertelquartane. Jahrzahl 1836. Initialen CZ und Hauszeichen in Herzform.  
**Funktion**  
**Zustand Kurz**  
**Zustand**  
**Bemerkung / Mas**  
**Multimedia** Bild: C:\MuseumPlus\Multimedia\NH Nr. 2004.109.JPG



**Inventar Nr.** NH Nr. 2004.110

**Bezeichnung** Hechel

**Regionale Bezeich**

**Beteiligte**

**Datierung**

**Bereich** Landwirtschaft

**Klassifikation**

**Trachsler**

**Masse** 12.5 cm Durchmesser  
35 cm Objektmass

**Material / Technik**

**Beschriftung / Sig**

**Geogr. Bezug**

**Besitzer** Museum Nutli Hüschi, Klosters

**Fotografie / Doku** NH 2004 05/4

**Zugangsdatum**

**Standort** Kulturgüterschutzraum

**Anzahl Teile**

**Literatur**

**Handel**

**Objekt-geschichte**

**Ankaufsdatum**

**Erworben von** Schenkung Margrit Brassel-Flütsch,  
1965 Savièse 2004.  
Aus Luzein.

**Eingangsart**

**Beschreibung** "Hächlä".  
Zum Verfeinern der Hanf- und Flachsfasern.  
Holzbrettchen. In der Mitte Nägel kreisrund angeordnet. 2 Zapfen-  
löcher zum Fixieren der Hächlä. Brandzeichen iBC.

**Funktion**

**Zustand Kurz**

**Zustand**

**Bemerkung / Mas**

**Multimedia** Bild: C:\MuseumPlus\Multimedia\NH Nr. 2004.110.JPG



<b>Inventar Nr.</b>	NH Nr. 2004.111
<b>Bezeichnung</b>	Rechenzahneisen
<b>Regionale Bezeich</b>	
<b>Beteiligte</b>	
<b>Datierung</b>	
<b>Bereich</b>	Landwirtschaft
<b>Klassifikation</b>	
<b>Trachsler</b>	
<b>Masse</b>	10 cm Objektmass
<b>Material / Technik</b>	
<b>Beschriftung / Sig</b>	
<b>Geogr. Bezug</b>	
<b>Besitzer</b>	Museum Nutli Hüschi, Klosters
<b>Fotografie / Doku</b>	NH 2004 06/5
<b>Zugangsdatum</b>	
<b>Standort</b>	Kulturgüterschutzraum
<b>Anzahl Teile</b>	
<b>Literatur</b>	
<b>Handel</b>	
<b>Objekt-geschichte</b>	
<b>Ankaufsdatum</b>	
<b>Erworben von</b>	Schenkung Margrit Brassel-Flütsch, 1965 Savièse 2004. Aus Luzein.
<b>Eingangsart</b>	
<b>Beschreibung</b>	Rechenzahneisen Gerät zum Herstellen von hölzernen Rechenzähnen. An Holz- klötzchen angeschraubt.
<b>Funktion</b>	
<b>Zustand Kurz</b>	
<b>Zustand</b>	
<b>Bemerkung / Mas</b>	
<b>Multimedia</b>	Bild: C:\MuseumPlus\Multimedia\NH Nr. 2004.111.JPG



**Inventar Nr.** NH Nr. 2004.114  
**Bezeichnung** Holzform für Käse, Ziger  
**Regionale Bezeich**  
**Beteiligte**  
**Datierung**  
**Bereich** Landwirtschaft  
**Klassifikation**  
**Trachsler**  
**Masse** 25 cm Durchmesser  
24 cm Objektmass  
**Material / Technik** Holz  
**Beschriftung / Sig**  
**Geogr. Bezug**  
**Besitzer** Museum Nutli Hüschi, Klosters  
**Fotografie / Doku** NH 2004 05/8  
**Zugangsdatum**  
**Standort** Kulturgüterschutzraum  
**Anzahl Teile**  
**Literatur**  
**Handel**  
**Objekt-geschichte**  
**Ankaufsdatum**  
**Erworben von** Schenkung Margrit Brassel-Flütsch,  
1965 Savièse 2004.  
Aus Luzein.  
**Eingangsart**  
**Beschreibung** Zigerschgapp  
3 Holzreifen, Löcher in Boden und Dauben für den Ausfluss.  
**Funktion**  
**Zustand Kurz**  
**Zustand**  
**Bemerkung / Mas**  
**Multimedia** Bild: C:\MuseumPlus\Multimedia\NH Nr. 2004.114.JPG



**Inventar Nr.** NH Nr. 2004.116  
**Bezeichnung** Dreschflegel  
**Regionale Bezeichnung**  
**Beteiligte**  
**Datierung**  
**Bereich** Landwirtschaft  
**Klassifikation**  
**Trachsler**  
**Masse** 20 cm Durchmesser  
147 cm Objektmass  
**Material / Technik**  
**Beschriftung / Sig**  
**Geogr. Bezug**  
**Besitzer** Museum Nutli Hüschi, Klosters  
**Fotografie / Doku** NH 2004 05/10  
**Zugangsdatum**  
**Standort** Kulturgüterschutzraum  
**Anzahl Teile**  
**Literatur**  
**Handel**  
**Objekt-geschichte**  
**Ankaufsdatum**  
**Erworben von** Schenkung Margrit Brassel-Flütsch,  
1965 Savièse 2004.  
Aus Luzein.  
**Eingangsart**  
**Beschreibung** Dreschflegel  
Flegel mit Lederriemen an gewachsenem Stiel befestigt.  
Einfache Kerbschnittverzierung auf dem Flegel.  
**Funktion**  
**Zustand Kurz**  
**Zustand**  
**Bemerkung / Mas**  
**Multimedia** Bild: C:\MuseumPlus\Multimedia\NH Nr. 2004.116.JPG



**Inventar Nr.** NH Nr. 2004.121  
**Bezeichnung** Heuseil  
**Regionale Bezeich**  
**Beteiligte**  
**Datierung**  
**Bereich** Landwirtschaft  
**Klassifikation**  
**Trachsler**  
**Masse**  
**Material / Technik**  
**Beschriftung / Sig**  
**Geogr. Bezug**  
**Besitzer** Museum Nutli Hüschi, Klosters  
**Fotografie / Doku** NH 2004 05/16  
**Zugangsdatum**  
**Standort** Kulturgüterschutzraum  
**Anzahl Teile**  
**Literatur**  
**Handel**  
**Objekt-geschichte**  
**Ankaufsdatum**  
**Erworben von** Schenkung Margrit Brassel-Flütsch,  
1965 Savièse 2004.  
Aus Luzein.  
**Eingangsart**  
**Beschreibung** 2 Heuseile  
Hanf. Zum Einbinden der "Seilete" (Transport des Heus auf dem  
Rücken). Holzspollen wird beim Auslegen des Heuseils in den Wiesboden gesteckt.  
**Funktion**  
**Zustand Kurz**  
**Zustand**  
**Bemerkung / Mas**  
**Multimedia** Bild: C:\MuseumPlus\Multimedia\NH Nr. 2004.121.JPG

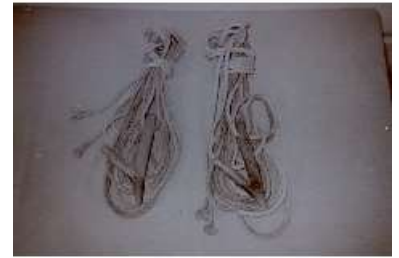



**Inventar Nr.** NH Nr. 2004.122

**Bezeichnung** Heinzeneisen

**Regionale Bezeich**

**Beteiligte**

**Datierung**

**Bereich** Landwirtschaft

**Klassifikation**

**Trachsler**

**Masse** 1 cm Objektmass

**Material / Technik**

**Beschriftung / Sig**

**Geogr. Bezug**

**Besitzer** Museum Nutli Hüschi, Klosters

**Fotografie / Doku** NH 2004 05/16

**Zugangsdatum**

**Standort** Kulturgüterschutzraum

**Anzahl Teile**

**Literatur**

**Handel**

**Objekt-geschichte**

**Ankaufsdatum**

**Erworben von** Schenkung Margrit Brassel-Flütsch,  
1965 Savièse 2004.  
Aus Luzein.

**Eingangsart**

**Beschreibung** Heinzeneisen  
Heinzen: Stecken mit Querstäben, auf die das Gras bei unsicherem Wetter zum Trocknen und Dörren geschichtet wurde.  
Mit dem Heinzeneisen wurden Löcher für die Heinzen in den Boden getrieben, mit der breiten Mitte des Eisens wurden die Hei

**Funktion**

**Zustand Kurz**

**Zustand**

**Bemerkung / Mas**

**Multimedia** Bild: C:\MuseumPlus\Multimedia\NH Nr. 2004.122.JPG



**Inventar Nr.** NH Nr. 2004.124  
**Bezeichnung** Spollen  
**Regionale Bezeich**  
**Beteiligte**  
**Datierung**  
**Bereich** Landwirtschaft  
**Klassifikation**  
**Trachsler**  
**Masse** 29 cm Objektmass  
**Material / Technik**  
**Beschriftung / Sig**  
**Geogr. Bezug**  
**Besitzer** Museum Nutli Hüschi, Klosters  
**Fotografie / Doku** NH 2004 05/17  
**Zugangsdatum**  
**Standort** Kulturgüterschutzraum  
**Anzahl Teile**  
**Literatur**  
**Handel**  
**Objekt-geschichte**  
**Ankaufsdatum**  
**Erworben von** Schenkung Margrit Brassel-Flütsch,  
1965 Savièse 2004.  
Aus Luzein.  
**Eingangsart**  
**Beschreibung** Spollen  
Zum Anziehen des Seils (der Stricke) beim Festbinden der Last.  
**Funktion**  
**Zustand Kurz**  
**Zustand**  
**Bemerkung / Mas**  
**Multimedia** Bild: C:\MuseumPlus\Multimedia\NH Nr. 2004.124.JPG



**Inventar Nr.** NH Nr. 2006.016  
**Bezeichnung** Feldmessgerät  
**Regionale Bezeich**  
**Beteiligte**  
**Datierung**  
**Bereich** Landwirtschaft  
**Klassifikation**  
**Trachsler**  
**Masse** 155 cm Objektmass  
**Material / Technik**  
**Beschriftung / Sig**  
**Geogr. Bezug**  
**Besitzer** Museum Nutli Hüschi, Klosters  
**Fotografie / Doku** NH 2006 01/14  
**Zugangsdatum**  
**Standort** Kulturgüterschutzraum  
**Anzahl Teile**  
**Literatur**  
**Handel**  
**Objekt-geschichte**  
**Ankaufsdatum**  
**Erworben von** Schenkung Martin Christ-Hew, Serneus, 2006  
**Eingangsart**  
**Beschreibung** Feldmessgerät, Winkelstock  
Aufsatz 11 x 11 cm, mit eingeschnittenem Kreuz. Eisenspitze.  
**Funktion**  
**Zustand Kurz**  
**Zustand**  
**Bemerkung / Mas**  
**Multimedia** Bild: C:\MuseumPlus\Multimedia\NH Nr. 2006.016.JPG



**Inventar Nr.** NH Nr. 2007.011  
**Bezeichnung** Heukappe  
**Regionale Bezeich**  
**Beteiligte**  
**Datierung**  
**Bereich** Landwirtschaft  
**Klassifikation**  
**Trachsler**  
**Masse** 54.0 x 51.0 cm Objektmass  
**Material / Technik**  
**Beschriftung / Sig**  
**Geogr. Bezug**  
**Besitzer** Museum Nutli Hüschi, Klosters  
**Fotografie / Doku** NH 2007 01/27  
**Zugangsdatum**  
**Standort** Kulturgüterschutzraum  
**Anzahl Teile**  
**Literatur**  
**Handel**  
**Objekt-geschichte**  
**Ankaufsdatum**  
**Erworben von** Schenkung Marlies Liver, Igis, 2007  
**Eingangsart**  
**Beschreibung** Heukappe  
Leinen, Kapuze  
**Funktion**  
**Zustand Kurz**  
**Zustand**  
**Bemerkung / Mas**  
**Multimedia** Bild: C:\MuseumPlus\Multimedia\NH Nr. 2007.011.JPG



**Inventar Nr.** NH Nr. 2009.016  
**Bezeichnung** Fussklammern  
**Regionale Bezeich**  
**Beteiligte**  
**Datierung**  
**Bereich** Landwirtschaft  
**Klassifikation**  
**Trachsler**  
**Masse** 16.0 x 10.5 cm Objektmass  
**Material / Technik**  
**Beschriftung / Sig**  
**Geogr. Bezug**  
**Besitzer** Museum Nutli Hüschi, Klosters  
**Fotografie / Doku** NH 2009 22/23  
**Zugangsdatum**  
**Standort** Kulturgüterschutzraum  
**Anzahl Teile**  
**Literatur**  
**Handel**  
**Objekt-geschichte**  
**Ankaufsdatum**  
**Erworben von** Schenkung 2009  
Andres Müller-Däscher,  
7250 Klosters-Monbiel  
**Eingangsart**  
**Beschreibung** 1 Paar Zablä  
Holz, Gebrannt: Initialen St.M  
**Funktion**  
**Zustand Kurz**  
**Zustand**  
**Bemerkung / Mas**  
**Multimedia** Bild: C:\MuseumPlus\Multimedia\NH Nr. 2009.016.JPG



**Inventar Nr.** NH Nr. 2009.017  
**Bezeichnung** Schertisch  
**Regionale Bezeich**  
**Beteiligte**  
**Datierung**  
**Bereich** Landwirtschaft  
**Klassifikation**  
**Trachsler**  
**Masse** 99.5 x 66.0 x 74.5 cm Objektmass



**Material / Technik**  
**Beschriftung / Sig**  
**Geogr. Bezug**  
**Besitzer** Museum Nutli Hüschi, Klosters  
**Fotografie / Doku** NH 2009 21/23  
**Zugangsdatum**  
**Standort** Kulturgüterschutzraum

**Anzahl Teile**  
**Literatur**  
**Handel**  
**Objekt-geschichte**  
**Ankaufsdatum**  
**Erworben von** Schenkung 2009  
Andres Müller-Däscher,  
7250 Klosters-Monbiel

**Eingangsart**  
**Beschreibung** Schertisch  
Holz  
auf dem Tisch werden die Schafe geschoren.

**Funktion**  
**Zustand Kurz**  
**Zustand**  
**Bemerkung / Mas**  
**Multimedia** Bild: C:\MuseumPlus\Multimedia\NH Nr. 2009.017.JPG

**Inventar Nr.** NH Nr. 2008.028  
**Bezeichnung** Sense  
**Regionale Bezeich**  
**Beteiligte**  
**Datierung**  
**Bereich** Landwirtschaft  
**Klassifikation**  
**Trachsler**  
**Masse** 61 cm Objektmass  
**Material / Technik**  
**Beschriftung / Sig**  
**Geogr. Bezug**  
**Besitzer** Museum Nutli Hüschi, Klosters  
**Fotografie / Doku** NH 2008 01/27  
**Zugangsdatum**  
**Standort** Kulturgüterschutzraum  
**Anzahl Teile**  
**Literatur**  
**Handel**  
**Objekt-geschichte**  
**Ankaufsdatum**  
**Erworben von** Schenkung F. und J. Wyler, Zürich, 2008  
**Eingangsart**  
**Beschreibung** Sense  
Blatt und Worb. Blatt stark ausgedengelt.  
**Funktion**  
**Zustand Kurz**  
**Zustand**  
**Bemerkung / Mas**  
**Multimedia** Bild: C:\MuseumPlus\Multimedia\NH Nr. 2008.028.JPG



**Inventar Nr.** NH Nr. 2008.029  
**Bezeichnung** Rechen  
**Regionale Bezeich**  
**Beteiligte**  
**Datierung**  
**Bereich** Landwirtschaft  
**Klassifikation**  
**Trachsler**  
**Masse** 62 cm Objektmass  
**Material / Technik**  
**Beschriftung / Sig**  
**Geogr. Bezug**  
**Besitzer** Museum Nutli Hüschi, Klosters  
**Fotografie / Doku** NH 2008 02/2  
**Zugangsdatum**  
**Standort** Kulturgüterschutzraum  
**Anzahl Teile**  
**Literatur**  
**Handel**  
**Objekt-geschichte**  
**Ankaufsdatum**  
**Erworben von** Schenkung F. und J. Wyler, Zürich  
2008  
**Eingangsart**  
**Beschreibung** Laubrechen  
Holz. 17 Zähne.  
**Funktion**  
**Zustand Kurz**  
**Zustand**  
**Bemerkung / Mas**  
**Multimedia** Bild: C:\MuseumPlus\Multimedia\NH Nr. 2008.029.JPG





**Inventar Nr.** NH Nr. 2008.030  
**Bezeichnung** Heugabel  
**Regionale Bezeich**  
**Beteiligte**  
**Datierung**  
**Bereich** Landwirtschaft  
**Klassifikation**  
**Trachsler**  
**Masse** 158 cm Objektmass  
**Material / Technik**  
**Beschriftung / Sig**  
**Geogr. Bezug**  
**Besitzer** Museum Nutli Hüschi, Klosters  
**Fotografie / Doku** NH 2008 02/1  
**Zugangsdatum**  
**Standort** Kulturgüterschutzraum  
**Anzahl Teile**  
**Literatur**  
**Handel**  
**Objekt-geschichte**  
**Ankaufsdatum**  
**Erworben von** Schenkung F. und J. Wyler, Zürich 2008  
**Eingangsart**  
**Beschreibung** Heugabel  
3 aufgenietetete Metallzinken.  
**Funktion**  
**Zustand Kurz**  
**Zustand**  
**Bemerkung / Mas**  
**Multimedia** Bild: C:\MuseumPlus\Multimedia\NH Nr. 2008.030.JPG



**Inventar Nr.** NH Nr. 2009.007  
**Bezeichnung** Hornbrand  
**Regionale Bezeich**  
**Beteiligte**  
**Datierung**  
**Bereich** Landwirtschaft  
**Klassifikation**  
**Trachsler**  
**Masse** 18.0 cm Durchmesser  
12.5 x 43.5 cm Objektmass  
**Material / Technik**  
**Beschriftung / Sig**  
**Geogr. Bezug**  
**Besitzer** Museum Nutli Hüschi, Klosters  
**Fotografie / Doku** NH 2009 13/2009  
**Zugangsdatum**  
**Standort** Kulturgüterschutzraum  
**Anzahl Teile**  
**Literatur**  
**Handel**  
**Objekt-geschichte**  
**Ankaufsdatum**  
**Erworben von** Schenkung 2009  
Leni Walser-Thöny, Aräliaweg 425, 7214 Grüşch  
**Eingangsart**  
**Beschreibung** Hornbrand  
Blech, Ofen auf vier Füßen, unten und oben Löcher für die  
Luftzufuhr. Gelöcherter Einsatz als Rost, seitliche  
Oeffnung zum einführen der Brenneisen.  
Neun Brenneisen, nummeriert von 0-9, Henkel  
Die Zahl, welche im Horn eingebrannt ist, muss  
**Funktion**  
**Zustand Kurz**  
**Zustand**  
**Bemerkung / Mas**  
**Multimedia** Bild: C:\MuseumPlus\Multimedia\NH Nr. 2009.007.JPG



**Inventar Nr.** NH Nr. 2013.013

**Bezeichnung** Widderheiler

**Regionale Bezeich**

**Beteiligte**

**Datierung**

**Bereich** Landwirtschaft

**Klassifikation**

**Trachsler**

**Masse** 19 cm Objektmass

**Material / Technik**

**Beschriftung / Sig**

**Geogr. Bezug**

**Besitzer** Museum Nutli Hüschi, Klosters

**Fotografie / Doku**

**Zugangsdatum**

**Standort** Kulturgüterschutzraum

**Anzahl Teile**

**Literatur**

**Handel**

**Objekt-geschichte**

**Ankaufsdatum**

**Erworben von** Schenkung  
Jakob Ruosch-Tarnutzer  
Ober Monbiel  
7250 Klosters

**Eingangsart**

**Beschreibung** Widderheiler aus Holz  
Gerät zum Kastrieren des Schafbockes  
Initialen eingeschnitzt CR XI

**Funktion**

**Zustand Kurz**

**Zustand**

**Bemerkung / Mas**

**Multimedia** Bild, NH Nr. 2013.013: C:\Users\user\Pictures\Inventar 2013 Fotos\IMG\_1513.JPG  
Bild: C:\MuseumPlus\Multimedia\NH Nr. 2013.013.JPG



**Inventar Nr.** NH Nr.2014.026  
**Bezeichnung** Leib-Gebinde für das Vieh  
**Regionale Bezeichn.** Liibgurt  
**Beteiligte**  
**Datierung**  
**Bereich** Landwirtschaft  
**Klassifikation**  
**Trachsler**  
**Masse**  
**Material / Technik** Baumwolle  
**Beschriftung / Sig**  
**Geogr. Bezug**  
**Besitzer**  
**Fotografie / Doku**  
**Zugangsdatum** Sommer 2014  
**Standort** Kulturgüterschutzraum  
**Anzahl Teile**  
**Literatur**  
**Handel**  
**Objekt-geschichte**  
**Ankaufsdatum**  
**Erworben von** Bartli und Claudia Müller-Flütsch, Monbiel, Klosters  
**Eingangsart** Schenkung  
**Beschreibung** Leibgebinde für das Vieh, zur Vorbeugung vom Ausdrücken des Leibes.  
Weisser, grob gewobener Baumwollgurt.  
Zweiteilig mit Gurtschnalle  
**Funktion**  
**Zustand Kurz** brauchbar  
**Zustand**  
**Bemerkung / Mas**  
**Multimedia** Bild, NH Nr. 2014.026: C:\Users\user\Pictures\Fotos Inventar 2014\IMG\_2543.JPG



**Inventar Nr.** NH Nr.2014.043  
**Bezeichnung** Anbindvorrichtung aus Holz, für das Vieh  
**Regionale Bezeich** Chämma  
**Beteiligte**  
**Datierung**  
**Bereich** Landwirtschaft  
**Klassifikation**  
**Trachsler**  
**Masse** 16.5 x 15.2 cm Objektmass  
**Material / Technik** Holz  
**Beschriftung / Sig**  
**Geogr. Bezug**  
**Besitzer**  
**Fotografie / Doku**  
**Zugangsdatum** Herbst 2014  
**Standort** Kuhstall  
**Anzahl Teile**  
**Literatur**  
**Handel**  
**Objekt-geschichte**  
**Ankaufsdatum**  
**Erworben von** Erben Hew, Flurina Christ-Hew, Serneus  
**Eingangsart** Schenkung  
**Beschreibung** Kleine Chämma zum Anbinden von einem Gitzi  
(Halsband aus Holz)  
**Funktion**  
**Zustand Kurz** gut  
**Zustand**  
**Bemerkung / Mas**  
**Multimedia** Bild, NH Nr. 2014.043: C:\Users\user\Pictures\Fotos Inventar 2014\Schenkung Erben Hew, Geschw. Flurina Christ-Hew\IMG\_2837.JPG



<b>Inventar Nr.</b>	NH Nr.2018.002
<b>Bezeichnung</b>	Doppel-Ochsenjoch
<b>Regionale Bezeich</b>	Doppel-Ochsenjoch
<b>Beteiligte</b>	
<b>Datierung</b>	19.Jh. 2.H.
<b>Bereich</b>	Landwirtschaft
<b>Klassifikation</b>	
<b>Trachsler</b>	
<b>Masse</b>	125 x 10.5 cm Objektmass
<b>Material / Technik</b>	Holz und etwas Eisen
<b>Beschriftung / Sig</b>	
<b>Geogr. Bezug</b>	
<b>Besitzer</b>	
<b>Fotografie / Doku</b>	
<b>Zugangsdatum</b>	September 2018
<b>Standort</b>	Kulturgüterschutzraum
<b>Anzahl Teile</b>	
<b>Literatur</b>	
<b>Handel</b>	
<b>Objekt-geschichte</b>	
<b>Ankaufsdatum</b>	
<b>Erworben von</b>	Ed und Alice Belser, Seestrasse 126a, 8810 Horgen
<b>Eingangsart</b>	Schenkung
<b>Beschreibung</b>	Doppeljoch mit Schnitzereien, leicht blau angefärbt Verstärkung durch Metallaufsätze
<b>Funktion</b>	Das Joch wurde den Ochsen oder der Meni auf dem Nacken befestigt.
<b>Zustand Kurz</b>	sehr gut
<b>Zustand</b>	
<b>Bemerkung / Mas</b>	
<b>Multimedia</b>	Bild, Doppeljoch: C:\Users\user\Pictures\Fotos Inventar 2018\Okt.- Nov. 2018 080.JPG Bild: C:\Users\user\Pictures\Fotos Inventar 2018\Okt.- Nov. 2018 081.JPG

