

Inventar Nr. NH Nr. 1998.188
Bezeichnung Kaffeemühle
Regionale Bezeich
Beteiligte
Datierung
Bereich Küchengeräte, Geschirr, Besteck
Klassifikation
Trachsler
Masse 47.5 x 18 cm Objektmass
Material / Technik
Beschriftung / Sig
Geogr. Bezug
Besitzer Museum Nutli Hüschi, Klosters
Fotografie / Doku NH 1999 1 / 7
Zugangsdatum
Standort NH Küche
Anzahl Teile
Literatur
Handel
Objekt-geschichte
Ankaufsdatum
Erworben von Sammlung Fritz Schoellhorn
Schenkung Georg Schoellhorn 1954
Eingangsart
Beschreibung Kaffeemühle
Ovaler Sitz mit ausgeschnittener Herzform (Sitzgelegenheit zum Festhalten der Kaffeemühle).
Funktion
Zustand Kurz
Zustand
Bemerkung / Mas
Multimedia Bild: C:\MuseumPlus\Multimedia\NH Nr. 1998.188.JPG



Inventar Nr. NH Nr. 1998.189
Bezeichnung Messer
Regionale Bezeich
Beteiligte
Datierung
Bereich Küchengeräte, Geschirr, Besteck
Klassifikation
Trachsler
Masse 22 cm Objektmass
Material / Technik
Beschriftung / Sig
Geogr. Bezug
Besitzer Museum Nutli Hüschi, Klosters
Fotografie / Doku NH 1999 1 / 8
Zugangsdatum
Standort NH Küche
Anzahl Teile
Literatur
Handel
Objekt-geschichte
Ankaufsdatum
Erworben von
Eingangsart
Beschreibung Küchenmesser
Mit fest eingesetzter Klinge, Holzgriff.
Funktion
Zustand Kurz
Zustand
Bemerkung / Mas
Multimedia Bild: C:\MuseumPlus\Multimedia\NH Nr. 1998.189.JPG



Inventar Nr. NH Nr. 1998.194
Bezeichnung Lavezkessel
Regionale Bezeich
Beteiligte
Datierung
Bereich Küchengeräte, Geschirr, Besteck
Klassifikation
Trachsler
Masse 23 cm Durchmesser
12.5 cm Objektmass
Material / Technik
Beschriftung / Sig
Geogr. Bezug
Besitzer Museum Nutli Hüschi, Klosters
Fotografie / Doku NH 1999 1 / 12
Zugangsdatum
Standort NH Küche
Anzahl Teile
Literatur
Handel
Objekt-geschichte
Ankaufsdatum
Erworben von Sammlung Fritz Schoellhorn
Gekauft von Metzger Disch, Küblis
1918 für Fr.5.--
Schenkung Georg Schoellhorn 1954
Eingangsart
Beschreibung Kessel
Aus Lavezstein gedreht; 2 Eisenringe, Verstärkungen aus Eisen zur Befestigung des Henkels; Henkel aus Draht.
Spezialität aus den Südtälern Graubündens 17./18. Jh.
Funktion
Zustand Kurz
Zustand
Bemerkung / Mas
Multimedia Bild: C:\MuseumPlus\Multimedia\NH Nr. 1998.194.JPG



Inventar Nr. NH Nr. 1998.195
Bezeichnung Pfannenknecht
Regionale Bezeichnung
Beteiligte
Datierung
Bereich Küchengeräte, Geschirr, Besteck
Klassifikation
Trachsler

Masse 54 x 22 x 14 cm Objektmass

Material / Technik

Beschriftung / Sig

Geogr. Bezug

Besitzer Museum Nutli Hüschi, Klosters

Fotografie / Doku NH 1999 1 / 14

Zugangsdatum

Standort NH Küche

Anzahl Teile

Literatur

Handel

Objekt-geschichte

Ankaufsdatum

Erworben von Sammlung Fritz Schoellhorn
Schenkung Georg Schoellhorn 1954

Eingangsart

Beschreibung Pfannenknecht
Holz; 1 Verstellmöglichkeit in der Höhe; Längsnut zum Verschieben der Stütze; Initialen/Hauszeichen N Hz S geschnitzt.
Vorrichtung zum Aufstellen der russigen Pfanne auf dem Tisch.

Funktion

Zustand Kurz

Zustand

Bemerkung / Mas

Multimedia Bild: C:\MuseumPlus\Multimedia\NH Nr. 1998.195.JPG



Inventar Nr. NH Nr. 1998.196
Bezeichnung Pfannenknecht
Regionale Bezeich
Beteiligte
Datierung
Bereich Küchengeräte, Geschirr, Besteck
Klassifikation
Trachsler
Masse 21.5 cm Durchmesser
53.5 x 14.5 cm Objektmass
Material / Technik
Beschriftung / Sig
Geogr. Bezug
Besitzer Museum Nutli Hüschi, Klosters
Fotografie / Doku NH 1999 1 / 13
Zugangsdatum
Standort NH Küche
Anzahl Teile
Literatur
Handel
Objekt-geschichte
Ankaufsdatum
Erworben von Sammlung Fritz Schwoellhorn
Schenkung Gg.Schoellhorn 1954
Eingangsart
Beschreibung Pfannenknecht
Holz; 2 teilig. Abstellfläche für Pfanne rund, leicht vertieft.
Vorrichtung zum Aufstellen der russigen Pfanne auf dem Tisch.
Funktion
Zustand Kurz
Zustand
Bemerkung / Mas
Multimedia Bild: C:\MuseumPlus\Multimedia\NH Nr. 1998.196.JPG



Inventar Nr. NH Nr. 1998.197
Bezeichnung Lavezkessel
Regionale Bezeich
Beteiligte
Datierung
Bereich Küchengeräte, Geschirr, Besteck
Klassifikation
Trachsler
Masse 11 cm Durchmesser
10 cm Objektmass
Material / Technik
Beschriftung / Sig
Geogr. Bezug
Besitzer Museum Nutli Hüschi, Klosters
Fotografie / Doku NH 1999 1 / 15
Zugangsdatum
Standort NH Küche
Anzahl Teile
Literatur
Handel
Objekt-geschichte
Ankaufsdatum
Erworben von Sammlung Fritz Schoellhorn
Gekauft von Metzger Disch, 1918 für Fr.5.--
Schenkung Georg Schoellhorn 1954
Eingangsart
Beschreibung Lavezkesseli
Blumentopfform. Oben verstärkt mit Metallring, Henkel aus Draht.
Funktion
Zustand Kurz
Zustand
Bemerkung / Mas
Multimedia Bild: C:\MuseumPlus\Multimedia\NH Nr. 1998.197.JPG



Inventar Nr. NH Nr. 1998.200
Bezeichnung Pfanne
Regionale Bezeich
Beteiligte
Datierung
Bereich Küchengeräte, Geschirr, Besteck
Klassifikation
Trachsler
Masse 25 cm Durchmesser
47.5 x 9.2 cm Objektmass
Material / Technik
Beschriftung / Sig
Geogr. Bezug
Besitzer Museum Nutli Hüschi, Klosters
Fotografie / Doku NH 1999 1 / 18
Zugangsdatum
Standort NHKüche
Anzahl Teile
Literatur
Handel
Objekt-geschichte
Ankaufsdatum
Erworben von Sammlung Fritz Schoellhorn
Schenkung Georg Schoellhorn 1954
Eingangsart
Beschreibung Kupferpfanne
Loch im Boden. Auf dem Stiel in verzierten Rahmen gestanz:
18 BI 34.
Funktion
Zustand Kurz
Zustand
Bemerkung / Mas
Multimedia Bild: C:\MuseumPlus\Multimedia\NH Nr. 1998.200.JPG



Inventar Nr. NH Nr. 1999.008
Bezeichnung Wiegemesser
Regionale Bezeich
Beteiligte
Datierung
Bereich Küchengeräte, Geschirr, Besteck
Klassifikation
Trachsler
Masse 31 x 6 cm Objektmass
Material / Technik
Beschriftung / Sig
Geogr. Bezug
Besitzer Museum Nutli Hüschi, Klosters
Fotografie / Doku NH 1999 2 / 7
Zugangsdatum
Standort NH Küche
Anzahl Teile
Literatur
Handel
Objekt-geschichte
Ankaufsdatum
Erworben von Schenkung Frau Helen Jann-Bächli
1998
Eingangsart
Beschreibung Wiegemesser
(Spinatwiege); Holzgriffe gedrechselt; eingraviert "12".
Funktion
Zustand Kurz
Zustand
Bemerkung / Mas
Multimedia Bild: C:\MuseumPlus\Multimedia\NH Nr. 1999.008.JPG



Inventar Nr. NH Nr. 1999.017
Bezeichnung Schöpfkelle
Regionale Bezeich
Beteiligte
Datierung
Bereich Küchengeräte, Geschirr, Besteck
Klassifikation
Trachsler
Masse 13.5 cm Durchmesser
34 cm Objektmass
Material / Technik
Beschriftung / Sig
Geogr. Bezug
Besitzer Museum Nutli Hüschi, Klosters
Fotografie / Doku NH 1999 2 / 16
Zugangsdatum
Standort NH Küche
Anzahl Teile
Literatur
Handel
Objekt-geschichte
Ankaufsdatum
Erworben von Sammlung Fritz Schoellhorn
Gekauft bei Antiquar Schwabe 1926
für Fr. 5.--
Schenkung Georg Schoellhorn 1954
Eingangsart
Beschreibung Wassergatzä
Kupfer. Gestanzte Ornamente auf dem Griff.
Ausguss bis auf den Boden hinunter getrieben
Funktion
Zustand Kurz
Zustand
Bemerkung / Mas
Multimedia Bild: C:\MuseumPlus\Multimedia\NH Nr. 1999.017.JPG



Inventar Nr. NH Nr. 1998.181
Bezeichnung Stössel (Pistill)
Regionale Bezeich
Beteiligte
Datierung
Bereich Küchengeräte, Geschirr, Besteck
Klassifikation
Trachsler
Masse 9 cm Durchmesser
49 cm Objektmass
Material / Technik
Beschriftung / Sig
Geogr. Bezug
Besitzer Museum Nutli Hüschi, Klosters
Fotografie / Doku NH 1999 1 / 1
Zugangsdatum
Standort NH Küche
Anzahl Teile
Literatur
Handel
Objekt-geschichte
Ankaufsdatum
Erworben von Sammlung Firtz Schoellhorn
Schenkung Georg Schoellhorn 1954
Eingangsart
Beschreibung Holzstössel (Mörserkeule)
Brandzeichen: Initialen EB Hz H.
Funktion
Zustand Kurz
Zustand
Bemerkung / Mas
Multimedia Bild: C:\MuseumPlus\Multimedia\NH Nr. 1998.181.JPG



Inventar Nr. NH Nr. 1998.182
Bezeichnung Tropfbrett
Regionale Bezeich
Beteiligte
Datierung
Bereich Küchengeräte, Geschirr, Besteck
Klassifikation
Trachsler
Masse 44 x 23 cm Objektmass
Material / Technik
Beschriftung / Sig
Geogr. Bezug
Besitzer Museum Nutli Hüschi, Klosters
Fotografie / Doku NH 1999 1 / 3
Zugangsdatum
Standort NH Küche
Anzahl Teile
Literatur
Handel
Objekt-geschichte
Ankaufsdatum
Erworben von Sammlung Fritz Schoellhorn
Schenkung Georg Schoellhorn 1954
Eingangsart
Beschreibung Tropfbrett
Holz. 2 Knöpfe an Boden Unterseite, Rahmen.
Funktion
Zustand Kurz
Zustand
Bemerkung / Mas
Multimedia Bild: C:\MuseumPlus\Multimedia\NH Nr. 1998.182.JPG



Inventar Nr. NH Nr. 1998.184
Bezeichnung Trucke
Regionale Bezeich
Beteiligte
Datierung
Bereich Küchengeräte, Geschirr, Besteck
Klassifikation
Trachsler
Masse 28.5 cm Objektmass



Material / Technik
Beschriftung / Sig
Geogr. Bezug
Besitzer Museum Nutli Hüschi, Klosters
Fotografie / Doku NH 1999 1 / 4
Zugangsdatum
Standort NH Küche

Anzahl Teile
Literatur
Handel
Objekt-geschichte
Ankaufsdatum
Erworben von Sammlung Fritz Schoellhorn
Gekauft von Frau Beder 1918
für Fr. 20.--
Schenkung Georg Schoellhorn 1954

Eingangsort
Beschreibung Gewürztrückli
Holz mit Schiebedeckel, 9 Abteile. Jahrzahl 1765. Deckel mit geschnitzter Zirkelrosette 6tlg., vorne 2 Dreiecke herausgehoben; die Seitenwände mit verschiedenen Ornamentschnitzereien verziert.

Funktion
Zustand Kurz
Zustand
Bemerkung / Mas

Multimedia Bild: C:\MuseumPlus\Multimedia\NH Nr. 1998.184.JPG

Inventar Nr. NH Nr. 1998.187
Bezeichnung Mörser
Regionale Bezeich
Beteiligte
Datierung
Bereich Küchengeräte, Geschirr, Besteck
Klassifikation
Trachsler
Masse 23.5 cm Durchmesser
37 cm Objektmass

Material / Technik

Beschriftung / Sig

Geogr. Bezug

Besitzer Museum Nutli Hüschi, Klosters

Fotografie / Doku NH 1999 1 / 6

Zugangsdatum

Standort NH Küche

Anzahl Teile

Literatur

Handel

Objekt-geschichte

Ankaufsdatum

Erworben von Sammlung Fritz Schoellhorn
Kauf v. Broggi, Weiss Kreuz, Klosters 1930 für Fr. 2.--
Schenkung Georg Schoellhorn 1954

Eingangsart

Beschreibung Steinmörser
Konische Form, grauer Granit.

In den Haushalt-Mörsern hat man Salz, Gewürze gerieben oder Hirse, Buchweizen, Weizen und vor allem Gerste gestampft (enthülst). Mit Eisen beschlagene Stössel verwendete man in kleinen Gerstenstampfen (Ju

Funktion

Zustand Kurz

Zustand

Bemerkung / Mas

Multimedia Bild: C:\MuseumPlus\Multimedia\NH Nr. 1998.187.JPG



Inventar Nr. NH Nr. 1999.142
Bezeichnung Fleischbrett
Regionale Bezeichnung
Beteiligte
Datierung
Bereich Küchengeräte, Geschirr, Besteck
Klassifikation
Trachsler
Masse 37 cm Objektmass
Material / Technik
Beschriftung / Sig
Geogr. Bezug
Besitzer Museum Nutli Hüschi, Klosters
Fotografie / Doku NH 1999 8/8
Zugangsdatum
Standort NH Küche
Anzahl Teile
Literatur
Handel
Objekt-geschichte
Ankaufsdatum
Erworben von Schenkung Frau Helen Jann 1998
Eingangsart
Beschreibung Fleischbrett
Mit Handgriff. Im Griff Loch zum Aufhängen.
Funktion
Zustand Kurz
Zustand
Bemerkung / Mas
Multimedia Bild: C:\MuseumPlus\Multimedia\NH Nr. 1999.142.JPG



Inventar Nr.	NH Nr. 1999.144
Bezeichnung	Kelle
Regionale Bezeich	
Beteiligte	
Datierung	
Bereich	Küchengeräte, Geschirr, Besteck
Klassifikation	
Trachsler	
Masse	49.5 cm Objektmass
Material / Technik	
Beschriftung / Sig	
Geogr. Bezug	
Besitzer	Museum Nutli Hüschi, Klosters
Fotografie / Doku	NH 1999 8/11
Zugangsdatum	
Standort	NH Küche
Anzahl Teile	
Literatur	
Handel	
Objekt-geschichte	
Ankaufsdatum	
Erworben von	Sammlung Fritz Schoellhorn Schenkung Georg Schoellhorn 1954
Eingangsart	
Beschreibung	Holzkelte Mit geschnitztem Haken zum Aufhängen.
Funktion	
Zustand Kurz	
Zustand	
Bemerkung / Mas	
Multimedia	Bild: C:\Users\user\Pictures\2008-01-01 001 Inventar NH Fotos digitalisiert\Mehrere Fotos\NH Nr. 1999.144_2.JPG

Inventar Nr. NH Nr. 1999.145
Bezeichnung Kelle
Regionale Bezeich
Beteiligte
Datierung
Bereich Küchengeräte, Geschirr, Besteck
Klassifikation
Trachsler
Masse
Material / Technik
Beschriftung / Sig
Geogr. Bezug
Besitzer Museum Nutli Hüschi, Klosters
Fotografie / Doku NH 1999 8/12
Zugangsdatum
Standort NH Küche
Anzahl Teile
Literatur
Handel
Objekt-geschichte
Ankaufsdatum
Erworben von Sammlung Fritz Schoellhorn
Schenkung Georg Schoellhorn 1954
Eingangsart
Beschreibung Holzkelle
Mit geschnitztem Haken zum Aufhängen.
Funktion
Zustand Kurz
Zustand
Bemerkung / Mas
Multimedia Bild: C:\MuseumPlus\Multimedia\NH Nr. 1999.145.JPG



Inventar Nr. NH Nr. 1999.146
Bezeichnung Teigbrett
Regionale Bezeich
Beteiligte
Datierung
Bereich Küchengeräte, Geschirr, Besteck
Klassifikation
Trachsler
Masse 65.4 x 34.5 cm Objektmass
Material / Technik
Beschriftung / Sig
Geogr. Bezug
Besitzer Museum Nutli Hüschi, Klosters
Fotografie / Doku NH 1999 8/10
Zugangsdatum
Standort NH Küche
Anzahl Teile
Literatur
Handel
Objekt-geschichte
Ankaufsdatum
Erworben von Geschenk von Helene Jann 1998
Eingangsart
Beschreibung Teigbrett
Holz mit dreiseitigem Rand.
Funktion
Zustand Kurz
Zustand
Bemerkung / Mas
Multimedia Bild: C:\MuseumPlus\Multimedia\NH Nr. 1999.146.JPG



Inventar Nr. NH Nr. 1999.152
Bezeichnung Pfannenknecht
Regionale Bezeich
Beteiligte
Datierung
Bereich Küchengeräte, Geschirr, Besteck
Klassifikation
Trachsler
Masse 63 x 18.5 x 14.6 cm Objektmass
Material / Technik
Beschriftung / Sig
Geogr. Bezug
Besitzer Museum Nutli Hüschi, Klosters
Fotografie / Doku NH 1999 8 /13
Zugangsdatum
Standort NH Küche
Anzahl Teile
Literatur
Handel
Objekt-geschichte
Ankaufsdatum
Erworben von Sammlung Fritz Schoellhorn
Schenkung Georg Schoellhorn 1954

™®
Eingangsart
Beschreibung Pfannenknecht
Aus Eisen mit gedrehtem, verstellbarem Pfannenstielhalter (in Länge und Höhe verstellbar), drei Beine.
Vorrichtung zum Aufstellen der russigen Pfanne auf dem Tisch.
Funktion
Zustand Kurz
Zustand
Bemerkung / Mas
Multimedia Bild: C:\MuseumPlus\Multimedia\NH Nr. 1999.152.JPG



Inventar Nr. NH Nr. 1999.153
Bezeichnung Pfanne
Regionale Bezeich
Beteiligte
Datierung
Bereich Küchengeräte, Geschirr, Besteck
Klassifikation
Trachsler
Masse 19 cm Durchmesser
62 cm Objektmass
Material / Technik
Beschriftung / Sig
Geogr. Bezug
Besitzer Museum Nutli Hüschi, Klosters
Fotografie / Doku NH 1999 8/22
Zugangsdatum
Standort NH Küche
Anzahl Teile
Literatur
Handel
Objekt-geschichte
Ankaufsdatum
Erworben von Schenkung Frau Helen Jann-Bächli, 1998
Eingangsart
Beschreibung Schmalzmuspfanne
Kupfer.
Funktion
Zustand Kurz
Zustand
Bemerkung / Mas
Multimedia Bild: C:\MuseumPlus\Multimedia\NH Nr. 1999.153.JPG



Inventar Nr. NH Nr. 1999.154
Bezeichnung Pfanne
Regionale Bezeich
Beteiligte
Datierung
Bereich Küchengeräte, Geschirr, Besteck
Klassifikation
Trachsler
Masse 20.5 cm Durchmesser
39 cm Objektmass
Material / Technik
Beschriftung / Sig
Geogr. Bezug
Besitzer Museum Nutli Hüschi, Klosters
Fotografie / Doku NH 1999 08 / 21
Zugangsdatum
Standort NH Küche
Anzahl Teile
Literatur
Handel
Objekt-geschichte
Ankaufsdatum
Erworben von Schenkung Frau Helen Jann-Bächli 1998
Eingangsart
Beschreibung Kupferpfanne
Klein, mit zwei Flecken.
Funktion
Zustand Kurz
Zustand
Bemerkung / Mas
Multimedia Bild: C:\MuseumPlus\Multimedia\NH Nr. 1999.154.JPG



Inventar Nr. NH Nr. 1999.155
Bezeichnung Pfanne
Regionale Bezeich
Beteiligte
Datierung
Bereich Küchengeräte, Geschirr, Besteck
Klassifikation
Trachsler
Masse 30.5 cm Durchmesser
59 cm Objektmass
Material / Technik
Beschriftung / Sig
Geogr. Bezug
Besitzer Museum Nutli Hüschi, Klosters
Fotografie / Doku NH 1999 08 / 23
Zugangsdatum
Standort NH Küche
Anzahl Teile
Literatur
Handel
Objekt-geschichte
Ankaufsdatum
Erworben von Sammlung Fritz Schoellhorn
Schenkung Georg Schoellhorn 1954
Eingangsart
Beschreibung Kupferpfanne
Gross, mit Stiel. Verzinkt. Russig.
Funktion
Zustand Kurz
Zustand
Bemerkung / Mas
Multimedia Bild: C:\MuseumPlus\Multimedia\NH Nr. 1999.155.JPG



Inventar Nr. NH Nr. 1999.156
Bezeichnung Pfanne
Regionale Bezeich
Beteiligte
Datierung
Bereich Küchengeräte, Geschirr, Besteck
Klassifikation
Trachsler
Masse 30 cm Durchmesser
35 x 19.5 cm Objektmass
Material / Technik
Beschriftung / Sig
Geogr. Bezug
Besitzer Museum Nutli Hüschi, Klosters
Fotografie / Doku NH 1999 8 / 24
Zugangsdatum
Standort NH Küche
Anzahl Teile
Literatur
Handel
Objekt-geschichte
Ankaufsdatum
Erworben von Schenkung Frau Helen Jann-Bächli 1998
Eingangsart
Beschreibung Kupferpfanne
Mit Griff und Stiel. Suppenhafen. Stiel abgewinkelt zum Aufhängen.
Funktion
Zustand Kurz
Zustand
Bemerkung / Mas
Multimedia Bild: C:\MuseumPlus\Multimedia\NH Nr. 1999.156.JPG



Inventar Nr. NH Nr. 1999.157
Bezeichnung Kupferhafen
Regionale Bezeich
Beteiligte
Datierung
Bereich Küchengeräte, Geschirr, Besteck
Klassifikation
Trachsler
Masse 30 cm Durchmesser
23 cm Objektmass
Material / Technik
Beschriftung / Sig
Geogr. Bezug
Besitzer Museum Nutli Hüschi, Klosters
Fotografie / Doku NH 1999 8 / 25
Zugangsdatum
Standort NH Küche
Anzahl Teile
Literatur
Handel
Objekt-geschichte
Ankaufsdatum
Erworben von Schenkung Frau Helen Jann-Bächli 1998
Eingangsart
Beschreibung Kupferhafen
Suppenhafen mit einem Griff und einem Stiel.
Funktion
Zustand Kurz
Zustand
Bemerkung / Mas
Multimedia Bild: C:\MuseumPlus\Multimedia\NH Nr. 1999.157.JPG



Inventar Nr. NH Nr. 1999.175
Bezeichnung Krug
Regionale Bezeichnung
Beteiligte
Datierung
Bereich Küchengeräte, Geschirr, Besteck
Klassifikation
Trachsler
Masse 24.5 cm Durchmesser
14 cm Objektmass
Material / Technik
Beschriftung / Sig
Geogr. Bezug
Besitzer Museum Nutli Hüschi, Klosters
Fotografie / Doku NH 1999 9 / 13
Zugangsdatum
Standort NH Keller
Anzahl Teile
Literatur
Handel
Objekt-geschichte
Ankaufsdatum
Erworben von Geschenk Helene Jann-Bächli 1998
Eingangsart
Beschreibung Krug
Steingut. Braun, mit Ausguss und 1 Henkel.
Funktion
Zustand Kurz
Zustand
Bemerkung / Mas
Multimedia Bild: C:\MuseumPlus\Multimedia\NH Nr. 1999.175.JPG



Inventar Nr. NH Nr. 1999.176
Bezeichnung Krug
Regionale Bezeich
Beteiligte
Datierung
Bereich Küchengeräte, Geschirr, Besteck
Klassifikation
Trachsler
Masse 16 cm Durchmesser
13 cm Objektmass
Material / Technik
Beschriftung / Sig
Geogr. Bezug
Besitzer Museum Nutli Hüschi, Klosters
Fotografie / Doku NH 1999 9 / 14
Zugangsdatum
Standort NH Keller
Anzahl Teile
Literatur
Handel
Objekt-geschichte
Ankaufsdatum
Erworben von Geschenk Helene Jann1998
Eingangsart
Beschreibung Krug
Keramik, dunkelbraun-grau, mit Henkel und Ausguss.
Funktion
Zustand Kurz
Zustand
Bemerkung / Mas
Multimedia Bild: C:\MuseumPlus\Multimedia\NH Nr. 1999.176.JPG



Inventar Nr. NH Nr. 1999.177
Bezeichnung Krug
Regionale Bezeich
Beteiligte
Datierung
Bereich Küchengeräte, Geschirr, Besteck
Klassifikation
Trachsler
Masse 14 cm Durchmesser
12 cm Objektmass
Material / Technik
Beschriftung / Sig
Geogr. Bezug
Besitzer Museum Nutli Hüschi, Klosters
Fotografie / Doku NH 1999 9/15
Zugangsdatum
Standort NH Keller
Anzahl Teile
Literatur
Handel
Objekt-geschichte
Ankaufsdatum
Erworben von Schenkung Hans und Leo Guler, Klosters 1996
Eingangsart
Beschreibung Krug
Keramik. Braun, mit kleinem Ausguss und Henkel, glasiert.
Funktion
Zustand Kurz
Zustand
Bemerkung / Mas
Multimedia Bild: C:\MuseumPlus\Multimedia\NH Nr. 1999.177.JPG



Inventar Nr. NH Nr. 1999.158
Bezeichnung Pfanne
Regionale Bezeich
Beteiligte
Datierung
Bereich Küchengeräte, Geschirr, Besteck
Klassifikation
Trachsler
Masse 36.8 cm Durchmesser
26 cm Objektmass
Material / Technik
Beschriftung / Sig
Geogr. Bezug
Besitzer Museum Nutli Hüschi, Klosters
Fotografie / Doku NH 1999 8/26
Zugangsdatum
Standort NH Küche
Anzahl Teile
Literatur
Handel
Objekt-geschichte
Ankaufsdatum
Erworben von Schenkung Frau Helen Jann-Bächli 1998
Eingangsart
Beschreibung Kupferhafen
Gross, relativ frisch verzinkt. Zwei Griffe.
Funktion
Zustand Kurz
Zustand
Bemerkung / Mas
Multimedia Bild: C:\MuseumPlus\Multimedia\NH Nr. 1999.158.JPG



Inventar Nr. NH Nr. 1999.159
Bezeichnung Erzhafen
Regionale Bezeich
Beteiligte
Datierung
Bereich Küchengeräte, Geschirr, Besteck
Klassifikation
Trachsler
Masse 26 cm Durchmesser
29 cm Objektmass
Material / Technik
Beschriftung / Sig
Geogr. Bezug
Besitzer Museum Nutli Hüschi, Klosters
Fotografie / Doku NH 1999 8/14
Zugangsdatum
Standort NH Küche
Anzahl Teile
Literatur
Handel
Objekt-geschichte
Ankaufsdatum
Erworben von Sammlung Fritz Schoellhorn
Gekauft von Hartmann Schlegel, Klosters Dorf 1918 für Fr. 45.-- (mit Helikette).
Schenkung Georg Schoellhorn 1954
Eingangsart
Beschreibung Erzhafen
Mit drei Füßen. Henkel. Stark gebauht.
Funktion
Zustand Kurz
Zustand
Bemerkung / Mas
Multimedia Bild: C:\MuseumPlus\Multimedia\NH Nr. 1999.159.JPG



Inventar Nr. NH Nr. 1999.160
Bezeichnung Pfannenring
Regionale Bezeich
Beteiligte
Datierung
Bereich Küchengeräte, Geschirr, Besteck
Klassifikation
Trachsler
Masse 16 x 27.5 cm Objektmass
Material / Technik
Beschriftung / Sig
Geogr. Bezug
Besitzer Museum Nutli Hüschi, Klosters
Fotografie / Doku NH 1999 8 / 27
Zugangsdatum
Standort NH Küche
Anzahl Teile
Literatur
Handel
Objekt-geschichte
Ankaufsdatum
Erworben von Sammlung Fritz Schoellhorn
Schenkung Georg Schoellhorn 1954
Eingangsart
Beschreibung Pfannenring
Viertelrig. Handgriffe zum Verstellen der Oeffnung.
Funktion
Zustand Kurz
Zustand
Bemerkung / Mas
Multimedia Bild: C:\MuseumPlus\Multimedia\NH Nr. 1999.160.JPG



Inventar Nr. NH Nr. 1999.161
Bezeichnung Pfannenring
Regionale Bezeich
Beteiligte
Datierung
Bereich Küchengeräte, Geschirr, Besteck
Klassifikation
Trachsler
Masse 39.5 cm Durchmesser
Material / Technik
Beschriftung / Sig
Geogr. Bezug
Besitzer Museum Nutli Hüschi, Klosters
Fotografie / Doku NH 1999 8 / 28
Zugangsdatum
Standort NH Küche
Anzahl Teile
Literatur
Handel
Objekt-geschichte
Ankaufsdatum
Erworben von Sammlung Fritz Schoellhorn
Schenkung Georg Schoellhorn 1954
Eingangsart
Beschreibung Pfannenring
Sechsteilig mit zwei Handgriffen. Zwei Teile gelocht zum Vergrössern und zum Verkleinern der Oeffnung.
Funktion
Zustand Kurz
Zustand
Bemerkung / Mas
Multimedia Bild: C:\MuseumPlus\Multimedia\NH Nr. 1999.161.JPG



Inventar Nr. NH Nr. 1999.162
Bezeichnung Kette
Regionale Bezeich
Beteiligte
Datierung
Bereich Küchengeräte, Geschirr, Besteck

Klassifikation
Trachsler

Masse
Material / Technik
Beschriftung / Sig

Geogr. Bezug

Besitzer Museum Nutli Hüschi, Klosters

Fotografie / Doku NH 1999 8/29

Zugangsdatum

Standort NH Küche

Anzahl Teile

Literatur

Handel

Objekt-geschichte

Ankaufsdatum

Erworben von Sammlung Fritz Schoellhorn
Gekauft von Hew, 1918 für Fr. 10.--
Schenkung Georg Schoellhorn 1954

Eingangsart

Beschreibung Heeli (Kessigehänge)
3-teilig; in der Mitte Kette mit 7 Gliedern, unten Haken zum Aufhängen des Kochgeschirrs über dem offenen Feuer, oben Ring zum Einschlaufen

Funktion

Zustand Kurz

Zustand

Bemerkung / Mas

Multimedia Bild: C:\MuseumPlus\Multimedia\NH Nr. 1999.162.JPG
Bild: C:\Users\user\Pictures\2008-01-01 001 Inventar NH Fotos digitalisiert\Mehrere Fotos\NH Nr. 1999.162_2.JPG



Inventar Nr. NH Nr. 1999.163
Bezeichnung Kette
Regionale Bezeich
Beteiligte
Datierung
Bereich Küchengeräte, Geschirr, Besteck
Klassifikation
Trachsler
Masse
Material / Technik
Beschriftung / Sig
Geogr. Bezug
Besitzer Museum Nutli Hüschi, Klosters
Fotografie / Doku NH 1999 8 / 30
Zugangsdatum
Standort NH Küche
Anzahl Teile
Literatur
Handel
Objekt-geschichte
Ankaufsdatum
Erworben von Sammlung Fritz Schoellhorn
Schenkung Georg Schoellhorn 1954
Eingangsart
Beschreibung Heeli (Kessigehänge)
5-teilig, 2 Teile mit je 5 Kettengliedern, 3 Haken.
Funktion
Zustand Kurz
Zustand
Bemerkung / Mas
Multimedia Bild: C:\MuseumPlus\Multimedia\NH Nr. 1999.163.JPG



Inventar Nr. NH Nr. 1999.164
Bezeichnung Kette
Regionale Bezeich
Beteiligte
Datierung
Bereich Küchengeräte, Geschirr, Besteck
Klassifikation
Trachsler
Masse
Material / Technik
Beschriftung / Sig
Geogr. Bezug
Besitzer Museum Nutli Hüschi, Klosters
Fotografie / Doku NH 1999 8 / 31
Zugangsdatum
Standort NH Küche
Anzahl Teile
Literatur
Handel
Objekt-geschichte
Ankaufsdatum
Erworben von Sammlung Fritz Schoellhorn
Schenkung Georg Schoellhorn 1954
Eingangsart
Beschreibung Heeli (Kessigehänge)
5-teilig; 2 Teile davon mit Kettengliedern (die untere Kette
6 Glieder, die obere 5 Glieder).
Funktion
Zustand Kurz
Zustand
Bemerkung / Mas

Multimedia Bild: C:\MuseumPlus\Multimedia\NH Nr. 1999.164.JPG
Bild: C:\Users\user\Pictures\2008-01-01 001 Inventar NH Fotos digitalisiert\Mehrere Fotos\NH Nr. 1999.164_2.JPG



Inventar Nr. NH Nr. 1999.165
Bezeichnung Kette
Regionale Bezeich
Beteiligte
Datierung
Bereich Küchengeräte, Geschirr, Besteck
Klassifikation
Trachsler
Masse
Material / Technik
Beschriftung / Sig
Geogr. Bezug
Besitzer Museum Nutli Hüschi, Klosters
Fotografie / Doku NH 1999 8 / 16
Zugangsdatum
Standort NH Küche
Anzahl Teile
Literatur
Handel
Objekt-geschichte
Ankaufsdatum
Erworben von Sammlung Fritz Schoellhorn
Schenkung Georg Schoellhorn 1954
Eingangsart
Beschreibung Heeli (Kessigehänge)
3-teilig; in der Mitte Kette mit 3 ovalen und 4 runden Gliedern.
Funktion
Zustand Kurz
Zustand
Bemerkung / Mas
Multimedia Bild: C:\MuseumPlus\Multimedia\NH Nr. 1999.165.JPG



Inventar Nr. NH Nr. 1999.261
Bezeichnung Schöpfkelle
Regionale Bezeich
Beteiligte
Datierung
Bereich Küchengeräte, Geschirr, Besteck
Klassifikation
Trachsler
Masse 13 cm Durchmesser
34 x 7.5 cm Objektmass
Material / Technik
Beschriftung / Sig
Geogr. Bezug
Besitzer Museum Nutli Hüschi, Klosters
Fotografie / Doku NH 1999 11/34
Zugangsdatum
Standort Bergsteigerstübli
Anzahl Teile
Literatur
Handel
Objekt-geschichte
Ankaufsdatum
Erworben von Schenkung Hans und Leo Guler, Klosters 1996
Eingangsart
Beschreibung "Wasserggatza"
Verzinnt.
Funktion
Zustand Kurz
Zustand
Bemerkung / Mas
Multimedia Bild: C:\MuseumPlus\Multimedia\NH Nr. 1999.261.JPG



Inventar Nr. NH Nr. 1999.262
Bezeichnung Kellenhang
Regionale Bezeich
Beteiligte
Datierung
Bereich Küchengeräte, Geschirr, Besteck
Klassifikation
Trachsler
Masse
Material / Technik
Beschriftung / Sig
Geogr. Bezug
Besitzer Museum Nutli Hüschi, Klosters
Fotografie / Doku NH 1999 11/35
Zugangsdatum
Standort Bergsteigerstübli
Anzahl Teile
Literatur
Handel
Objekt-geschichte
Ankaufsdatum
Erworben von Schenkung Hans und Leo Guler, Klosters 1996
Eingangsart
Beschreibung Kellenhang
Bratschaufel (40, 5 cm), Schöpfkelle (Dm 8,7 cm) , Holzkelle
(L. 26 cm), Schwingbesen (L. 30,5 cm).
Funktion
Zustand Kurz
Zustand
Bemerkung / Mas
Multimedia Bild: C:\MuseumPlus\Multimedia\NH Nr. 1999.262.JPG



Inventar Nr. NH Nr. 1999.263
Bezeichnung Pfanne
Regionale Bezeich
Beteiligte
Datierung
Bereich Küchengeräte, Geschirr, Besteck
Klassifikation
Trachsler
Masse 19 cm Durchmesser
20.3 x 5.8 cm Objektmass
Material / Technik
Beschriftung / Sig
Geogr. Bezug
Besitzer Museum Nutli Hüschi, Klosters
Fotografie / Doku NH 1999 11/36
Zugangsdatum
Standort Bergsteigerstübli
Anzahl Teile
Literatur
Handel
Objekt-geschichte
Ankaufsdatum
Erworben von
Eingangsart
Beschreibung Muspfanne
Eisen.
Funktion
Zustand Kurz
Zustand
Bemerkung / Mas
Multimedia Bild: C:\MuseumPlus\Multimedia\NH Nr. 1999.263.JPG



Inventar Nr. NH Nr. 1999.264
Bezeichnung Pfanne
Regionale Bezeich
Beteiligte
Datierung
Bereich Küchengeräte, Geschirr, Besteck
Klassifikation
Trachsler
Masse 25.5 cm Durchmesser
36.3 x 12.5 cm Objektmass
Material / Technik
Beschriftung / Sig
Geogr. Bezug
Besitzer Museum Nutli Hüschi, Klosters
Fotografie / Doku NH 1999 11/37
Zugangsdatum
Standort Bergsteigerstübli
Anzahl Teile
Literatur
Handel
Objekt-geschichte
Ankaufsdatum
Erworben von Schenkung Hans und Leo Guler, Klosters 1996
Eingangsart
Beschreibung Pfanne.
Kupfer verzinnt
Funktion
Zustand Kurz
Zustand
Bemerkung / Mas
Multimedia Bild: C:\MuseumPlus\Multimedia\NH Nr. 1999.264.JPG



Inventar Nr. NH Nr. 1999.269
Bezeichnung Spritkocher
Regionale Bezeich
Beteiligte
Datierung
Bereich Küchengeräte, Geschirr, Besteck
Klassifikation
Trachsler
Masse 11 cm Durchmesser
6.5 cm Objektmass

Material / Technik

Beschriftung / Sig

Geogr. Bezug

Besitzer Museum Nutli Hüschi, Klosters

Fotografie / Doku NH 1999 12/5

Zugangsdatum

Standort Bergsteigerstübli

Anzahl Teile

Literatur

Handel

Objekt-geschichte

Ankaufsdatum

Erworben von Gant P. Cavegn 1995 Fr. 5.--

Eingangsart

Beschreibung Spritkocher und Pfännchen
Aluminium. Komplett (Docht, Dochtdeckeli, Deckel zum Pfännchen).

Funktion

Zustand Kurz

Zustand

Bemerkung / Mas

Multimedia Bild: C:\MuseumPlus\Multimedia\NH Nr. 1999.269.JPG



Inventar Nr. NH Nr. 1999.273
Bezeichnung Krug und Tasse
Regionale Bezeich
Beteiligte
Datierung
Bereich Küchengeräte, Geschirr, Besteck
Klassifikation
Trachsler
Masse 10.3 cm Durchmesser
25 cm Objektmass
Material / Technik
Beschriftung / Sig
Geogr. Bezug
Besitzer Museum Nutli Hüschi, Klosters
Fotografie / Doku NH 1999 12/9
Zugangsdatum
Standort Bergsteigerstübli
Anzahl Teile
Literatur
Handel
Objekt-geschichte
Ankaufsdatum
Erworben von Schenkung Helene Jann-Bächli 1998
Eingangsart
Beschreibung Emailkrug und -tasse
Kaffeekrug. Weiss, blauer Henkel und blauer Rand.
Funktion
Zustand Kurz
Zustand
Bemerkung / Mas
Multimedia Bild: C:\MuseumPlus\Multimedia\NH Nr. 1999.273.JPG



Inventar Nr. NH Nr. 1999.273.1
Bezeichnung Topf
Regionale Bezeich
Beteiligte
Datierung
Bereich Küchengeräte, Geschirr, Besteck
Klassifikation
Trachsler
Masse 22.5 cm Durchmesser
12 cm Objektmass
Material / Technik
Beschriftung / Sig
Geogr. Bezug
Besitzer Museum Nutli Hüschi, Klosters
Fotografie / Doku NH 1999 12/21
Zugangsdatum
Standort Bergsteigerstübli
Anzahl Teile
Literatur
Handel
Objekt-geschichte
Ankaufsdatum
Erworben von Schenkung Hans und Leo Guler, Klosters 1996
Eingangsart
Beschreibung Topf
Email. Grau-blau. 2 Griffe.
Funktion
Zustand Kurz
Zustand
Bemerkung / Mas
Multimedia Bild: C:\MuseumPlus\Multimedia\NH Nr. 1999.273.1.JPG



Inventar Nr. NH Nr. 1999.274
Bezeichnung Teller
Regionale Bezeich
Beteiligte
Datierung
Bereich Küchengeräte, Geschirr, Besteck
Klassifikation
Trachsler
Masse 23.3 cm Durchmesser
Material / Technik
Beschriftung / Sig
Geogr. Bezug
Besitzer Museum Nutli Hüschi, Klosters
Fotografie / Doku NH 1999 12/10
Zugangsdatum
Standort Bergsteigerstübli
Anzahl Teile
Literatur
Handel
Objekt-geschichte
Ankaufsdatum
Erworben von Schenkung Marianne Hobi-Florin,
Klosters 1997
Eingangsart
Beschreibung 2 Suppenteller
Grund: Korb mit Blumen. Rand: Ranken violett mit Blumen.
Innerer und äusserer gelber Rand.
Funktion
Zustand Kurz
Zustand
Bemerkung / Mas
Multimedia Bild: C:\MuseumPlus\Multimedia\NH Nr. 1999.274.JPG



Inventar Nr. NH Nr. 1999.275
Bezeichnung Besteck
Regionale Bezeich
Beteiligte
Datierung
Bereich Küchengeräte, Geschirr, Besteck



Klassifikation
Trachsler
Masse 215 x 21.5 cm Objektmass

Material / Technik
Beschriftung / Sig

Geogr. Bezug
Besitzer Museum Nutli Hüschi, Klosters
Fotografie / Doku NH 1999 12/11

Zugangsdatum
Standort Bergsteigerstübli

Anzahl Teile
Literatur

Handel
Objekt-geschichte

Ankaufsdatum
Erworben von Gant Fanas 1996.
Aus Nachlass und Haushalt Cleopha Rieder- Jost, geb. 1865, ihrer Tochter Margret Füttsch-
Rieder und der Enkelinnen Cleopha Flütsch
und Christine Flütsch.

Eingangsort
Beschreibung Diverses Besteck:
2 Suppenlöffel, 2 Tischmesser, 2 Gabeln, 3 Kaffeelöffel.
Auf 1 Suppenköffel Gravur: " CG "
Auf 1 Gabel: Schweizerkreuz graviert

Trichter, Email: Dm 7,3 cm, L 9,7 cm

Funktion
Zustand Kurz
Zustand

Bemerkung / Mas
Multimedia Bild: C:\MuseumPlus\Multimedia\NH Nr. 1999.275.JPG

Inventar Nr.	NH Nr. 1999.275.1
Bezeichnung	Tischgeschirr
Regionale Bezeichnung	
Beteiligte	
Datierung	
Bereich	Küchengeräte, Geschirr, Besteck
Klassifikation	
Trachsler	
Masse	16 cm Durchmesser 15 cm Objektmass
Material / Technik	
Beschriftung / Sig	
Geogr. Bezug	
Besitzer	Museum Nutli Hüschi, Klosters
Fotografie / Doku	NH 1999 12/16
Zugangsdatum	
Standort	Bergsteigerstübli, Geschirr, Besteck
Anzahl Teile	
Literatur	
Handel	
Objekt-geschichte	
Ankaufsdatum	
Erworben von	Schenkung Hans und Leo Guler, Klosters 1996
Eingangsart	
Beschreibung	Diverses Geschirr: 2 Tassen, 1 Krug klein, 1 Dessertteller, 1 Untertasse, alles Steingut weiss. 1 Goppel beige mit Kleeblätter-Dekor, eine Scherbe eingeleimt; Dm i.L. 12 cm, H 7 cm. Tassen: Dm i. L. 6,3cm und 8,2 cm; H 8,3 cm und 8,5 cm
Funktion	
Zustand Kurz	
Zustand	
Bemerkung / Mas	
Multimedia	Bild: C:\MuseumPlus\Multimedia\NH Nr. 1999.275.1.JPG



Inventar Nr. NH Nr. 1999.278
Bezeichnung Glasfläschchen
Regionale Bezeich
Beteiligte
Datierung
Bereich Küchengeräte, Geschirr, Besteck
Klassifikation
Trachsler
Masse 4.6 cm Durchmesser
15 cm Objektmass
Material / Technik Glas
Beschriftung / Sig
Geogr. Bezug
Besitzer Museum Nutli Hüschi, Klosters
Fotografie / Doku NH 1999 13/16
Zugangsdatum
Standort Bergsteigerstübli
Anzahl Teile
Literatur
Handel
Objekt-geschichte
Ankaufsdatum
Erworben von Sammlung Fritz Schoellhorn
Schenkung Georg Schoellhorn 1996
Eingangsart
Beschreibung Einerli und Glas
Funktion
Zustand Kurz
Zustand
Bemerkung / Mas
Multimedia Bild: C:\MuseumPlus\Multimedia\NH Nr. 1999.278.JPG
Bild: C:\Users\user\Pictures\2008-01-01 001 Inventar NH Fotos digitalisiert\Mehrere Fotos\NH Nr. 1999.278_2.JPG



Inventar Nr. NH Nr. 1999.279
Bezeichnung Tasse
Regionale Bezeich
Beteiligte
Datierung
Bereich Küchengeräte, Geschirr, Besteck
Klassifikation
Trachsler
Masse 9 cm Durchmesser
6 cm Objektmass
Material / Technik
Beschriftung / Sig
Geogr. Bezug
Besitzer Museum Nutli Hüschi, Klosters
Fotografie / Doku NH 1999 13/7
Zugangsdatum
Standort Bergsteigerstübli
Anzahl Teile
Literatur
Handel
Objekt-geschichte
Ankaufsdatum
Erworben von Schenkung Dorli Wolf, Buchen 1997
Eingangsart
Beschreibung Henkeltasse
Dunkelbraun glasiert mit Absplitterungen,
Funktion
Zustand Kurz
Zustand
Bemerkung / Mas
Multimedia Bild: C:\MuseumPlus\Multimedia\NH Nr. 1999.279.JPG



Inventar Nr. NH Nr. 1999.381
Bezeichnung Tasse
Regionale Bezeich
Beteiligte
Datierung
Bereich Küchengeräte, Geschirr, Besteck
Klassifikation
Trachsler
Masse 12 cm Durchmesser
6.8 cm Objektmass
Material / Technik
Beschriftung / Sig
Geogr. Bezug
Besitzer Museum Nutli Hüschi, Klosters
Fotografie / Doku NH 1999 15/26
Zugangsdatum
Standort Viehstall
Anzahl Teile
Literatur
Handel
Objekt-geschichte
Ankaufsdatum
Erworben von Schenkung Dorli Wolf, Buchen 1999
Eingangsart
Beschreibung Tasse
Keramik, als Katzenfressgeschirr verwendet.
Aussen braunrot, innen gelbbraun.

Funktion
Zustand Kurz
Zustand
Bemerkung / Mas
Multimedia Bild: C:\MuseumPlus\Multimedia\NH Nr. 1999.381.JPG



Inventar Nr. NH Nr. 1999.390
Bezeichnung Krug
Regionale Bezeich
Beteiligte
Datierung
Bereich Küchengeräte, Geschirr, Besteck
Klassifikation
Trachsler
Masse 14.5 cm Durchmesser
17.3 cm Objektmass

Material / Technik

Beschriftung / Sig

Geogr. Bezug

Besitzer Museum Nutli Hüschi, Klosters

Fotografie / Doku NH 1999 15/36A

Zugangsdatum

Standort Viehstall

Anzahl Teile

Literatur

Handel

Objekt-geschichte

Ankaufsdatum

Erworben von

Eingangsart

Beschreibung Emailkrug
Blauer Rand und Ausguss. Bodenunterseite: "2 l Made in Switzerland". Innen Rostflecken.

Funktion

Zustand Kurz

Zustand

Bemerkung / Mas

Multimedia Bild: C:\MuseumPlus\Multimedia\NH Nr. 1999.390.JPG



Inventar Nr. NH Nr. 1999.391
Bezeichnung Unterteller
Regionale Bezeich
Beteiligte
Datierung
Bereich Küchengeräte, Geschirr, Besteck
Klassifikation
Trachsler
Masse 16.5 cm Durchmesser
2.5 cm Objektmass
Material / Technik
Beschriftung / Sig
Geogr. Bezug
Besitzer Museum Nutli Hüschi, Klosters
Fotografie / Doku NH 1999 16/10
Zugangsdatum
Standort Viehstall
Anzahl Teile
Literatur
Handel
Objekt-geschichte
Ankaufsdatum
Erworben von Schenkung Marianne Pleisch-Accola, Davos 1997
Eingangsart
Beschreibung Unterteller (Untertasse)
Porzellan weiss.
Funktion
Zustand Kurz
Zustand
Bemerkung / Mas
Multimedia Bild: C:\MuseumPlus\Multimedia\NH Nr. 1999.391.JPG



Inventar Nr. NH Nr. 1999.559
Bezeichnung Kanne
Regionale Bezeich
Beteiligte
Datierung
Bereich Küchengeräte, Geschirr, Besteck
Klassifikation
Trachsler
Masse 22 cm Durchmesser
30 cm Objektmass
Material / Technik
Beschriftung / Sig
Geogr. Bezug
Besitzer Museum Nutli Hüschi, Klosters
Fotografie / Doku NH 1999 23/11A
Zugangsdatum
Standort NH OG
Anzahl Teile
Literatur
Handel
Objekt-geschichte
Ankaufsdatum
Erworben von Sammlung Fritz Schoellhorn
Gekauft von Hans Kürsteiner, Laret
1918 für Fr. 10.--
Schenkung Georg Schoellhorn 1954
Eingangsart
Beschreibung Kupferkanne
Mit Deckel. Henkel beweglich. Ausguss mit Deckelchen an Scharnier (Gonggädeckeli).
Funktion
Zustand Kurz
Zustand
Bemerkung / Mas
Multimedia Bild: C:\MuseumPlus\Multimedia\NH Nr. 1999.559.JPG



Inventar Nr. NH Nr. 1999.586
Bezeichnung Kanne
Regionale Bezeich
Beteiligte
Datierung
Bereich Küchengeräte, Geschirr, Besteck
Klassifikation
Trachsler
Masse 11 cm Durchmesser
33 cm Objektmass



Material / Technik
Beschriftung / Sig
Geogr. Bezug
Besitzer Museum Nutli Hüschi, Klosters
Fotografie / Doku NH 1999 23/33A

Zugangsdatum
Standort NH OG

Anzahl Teile
Literatur

Handel
Objekt-geschichte
Ankaufsdatum

Erworben von Sammlung Fritz Schoellhorn
Gekauft von Christian Brosi, 1918
für Fr. 40.--
Schenkung Georg Schoellhorn 1954

Eingangsart

Beschreibung Kupferkanne
Mit eckigem Ausguss und Deckel. Auf Deckel 6-blättrige Blume. Knopf fehlt. Scharnier zum Deckel defekt (Flick). Henkel mit Bein und zwei weitere Beine aus Schmiedeeisen.

Funktion

Zustand Kurz

Zustand

Bemerkung / Mas

Multimedia Bild: C:\MuseumPlus\Multimedia\NH Nr. 1999.586.JPG

Inventar Nr. NH Nr. 1999.587
Bezeichnung Kanne
Regionale Bezeich
Beteiligte
Datierung
Bereich Küchengeräte, Geschirr, Besteck
Klassifikation
Trachsler
Masse 10 cm Durchmesser
41 cm Objektmass



Material / Technik

Beschriftung / Sig

Geogr. Bezug

Besitzer Museum Nutli Hüschi, Klosters

Fotografie / Doku NH 1999 23/34A

Zugangsdatum

Standort NH OG

Anzahl Teile

Literatur

Handel

Objekt-geschichte

Ankaufsdatum

Erworben von Sammlung Fritz Schoellhorn
Gekauft von Hartmann Schlegel,
Klosters Dorf 1918 für Fr. 10.--
Schenkung Georg Schoellhorn 1954

Eingangsart

Beschreibung Kaffeekanne
Berner Kaffeekanne auf drei Beinen mit Henkel und Ausguss. Boden, Deckel und Henkel aus Messing, die drei Beine aus Schmiedeisen. Rest aus Blech. Abgeflachter Deckel mit Scharnier.

Funktion

Zustand Kurz

Zustand

Bemerkung / Mas

Multimedia Bild: C:\MuseumPlus\Multimedia\NH Nr. 1999.587.JPG

Inventar Nr. NH Nr. 1999.588
Bezeichnung Kanne
Regionale Bezeich
Beteiligte
Datierung
Bereich Küchengeräte, Geschirr, Besteck
Klassifikation
Trachsler
Masse 16.5 cm Durchmesser
30 cm Objektmass
Material / Technik
Beschriftung / Sig
Geogr. Bezug
Besitzer Museum Nutli Hüschi, Klosters
Fotografie / Doku NH 1999 23/35A
Zugangsdatum
Standort NH OG
Anzahl Teile
Literatur
Handel
Objekt-geschichte
Ankaufsdatum
Erworben von Sammlung Fritz Schoellhorn
Gekauft von Antiquar Schwabe, Davos 1919 für 18.--
Schenkung Georg Schoellhorn 1954
Eingangsart
Beschreibung Kupferkanne
Gebauchte Kupferkanne mit Ausguss. Deckel mit Griff auf gewölbtem Oberteil. Beweglicher Henkel aus Schmiedeisen.
Funktion
Zustand Kurz
Zustand
Bemerkung / Mas
Multimedia Bild: C:\MuseumPlus\Multimedia\NH Nr. 1999.588.JPG



Inventar Nr. NH Nr. 1999.583
Bezeichnung Kanne
Regionale Bezeich
Beteiligte
Datierung
Bereich Küchengeräte, Geschirr, Besteck
Klassifikation
Trachsler
Masse 10 cm Durchmesser
22 cm Objektmass
Material / Technik
Beschriftung / Sig
Geogr. Bezug
Besitzer Museum Nutli Hüschi, Klosters
Fotografie / Doku NH 1999 23/30A
Zugangsdatum
Standort NH OG
Anzahl Teile
Literatur
Handel
Objekt-geschichte
Ankaufsdatum
Erworben von Sammlung Fritz Schoellhorn
Gekauft von Bartli Hitz, Brücke, 1918 für
Fr. 30.--
Schenkung Georg Schoellhorn 1954
Eingangsart
Beschreibung Kupferkanne
Mit gewölbtem Deckel und Henkel. Dieser umwickelt mit Weidengerten. Auf Deckel Knöpfchen aus Messing. Kanne mit
Ausguss. Flickstellen.
Funktion
Zustand Kurz
Zustand
Bemerkung / Mas
Multimedia Bild: C:\MuseumPlus\Multimedia\NH Nr. 1999.583.JPG



Inventar Nr. NH Nr. 1999.584
Bezeichnung Kanne
Regionale Bezeich
Beteiligte
Datierung
Bereich Küchengeräte, Geschirr, Besteck
Klassifikation
Trachsler
Masse 14.5 cm Durchmesser
23 cm Objektmass



Material / Technik
Beschriftung / Sig
Geogr. Bezug
Besitzer Museum Nutli Hüschi, Klosters
Fotografie / Doku NH 1999 23/31A

Zugangsdatum
Standort NH OG

Anzahl Teile
Literatur

Handel
Objekt-geschichte
Ankaufsdatum

Erworben von Sammlung Fritz Schoellhorn
Gekauft von Antiquar Schwabe, Davos 1919 für 15.--
Schenkung Georg Schoellhorn 1954

Eingangsart

Beschreibung Kupferkanne.
Gebauchte Kupferkanne mit gedecktem Ausguss. Henkel umwickelt mit Weidengeflecht und Leder. Deckel mit Scharnier, Griffknöpfchen und getriebenem Blumenmotiv.

Funktion

Zustand Kurz

Zustand

Bemerkung / Mas

Multimedia Bild: C:\MuseumPlus\Multimedia\NH Nr. 1999.584.JPG
Bild: C:\Users\user\Pictures\2008-01-01 001 Inventar NH Fotos digitalisiert\Mehrere Fotos\NH Nr. 1999.584_2.JPG

Inventar Nr. NH Nr. 1999.585
Bezeichnung Kanne
Regionale Bezeich
Beteiligte
Datierung
Bereich Küchengeräte, Geschirr, Besteck
Klassifikation
Trachsler
Masse 13 cm Durchmesser
24.5 cm Objektmass
Material / Technik
Beschriftung / Sig
Geogr. Bezug
Besitzer Museum Nutli Hüschi, Klosters
Fotografie / Doku NH 1999 23/32A
Zugangsdatum
Standort NH OG
Anzahl Teile
Literatur
Handel
Objekt-geschichte
Ankaufsdatum
Erworben von Sammlung Fritz Schoellhorn
Schenkung Georg Schoellhorn 1954
Eingangsart
Beschreibung
Funktion
Zustand Kurz
Zustand
Bemerkung / Mas



Multimedia Bild: C:\MuseumPlus\Multimedia\NH Nr. 1999.585.JPG
Bild: C:\Users\user\Pictures\2008-01-01 001 Inventar NH Fotos digitalisiert\Mehrere Fotos\NH Nr. 1999.585_2.JPG

Inventar Nr. NH Nr. 2000.040
Bezeichnung Krug
Regionale Bezeich
Beteiligte
Datierung
Bereich Küchengeräte, Geschirr, Besteck
Klassifikation
Trachsler
Masse 6 cm Durchmesser
18.5 cm Objektmass
Material / Technik
Beschriftung / Sig
Geogr. Bezug
Besitzer Museum Nutli Hüschi, Klosters
Fotografie / Doku NH 2000 02/6
Zugangsdatum
Standort NH OG
Anzahl Teile
Literatur
Handel
Objekt-geschichte
Ankaufsdatum
Erworben von Sammlung Fritz Schoellhorn 87
Gekauft von Bartli Hitz, Brücke, 1918
für Fr.10.--
Schenkung Georg Schoellhorn 1954
Eingangsart
Beschreibung Most- oder Weinkrug
Steingut. Mit Henkel. Blau und grau glasiert. Margrithendekor nicht glasiert.
Funktion
Zustand Kurz
Zustand
Bemerkung / Mas
Multimedia Bild: C:\MuseumPlus\Multimedia\NH Nr. 2000.040.JPG



Inventar Nr. NH Nr. 1998.101
Bezeichnung Gebäckmodel
Regionale Bezeich
Beteiligte
Datierung
Bereich Küchengeräte, Geschirr, Besteck
Klassifikation
Trachsler
Masse 17.5 cm Durchmesser
2.5 cm Objektmass
Material / Technik
Beschriftung / Sig
Geogr. Bezug
Besitzer Museum Nutli Hüschi, Klosters
Fotografie / Doku NH 1998 3/34
Zugangsdatum
Standort NH Küche
Anzahl Teile
Literatur
Handel
Objekt-geschichte
Ankaufsdatum
Erworben von Sammlung Fritz Schoellhorn
Schenkung Georg Schoellhorn 154
Eingangsart
Beschreibung Gebäckmodel
Holz, scheibenförmig, beidseits verwendbar.
Motive: Rosetten (Kerbschnitzerei), Blumen und Ranken
Funktion
Zustand Kurz
Zustand
Bemerkung / Mas
Multimedia Bild: C:\MuseumPlus\Multimedia\NH Nr. 1998.101.JPG



Inventar Nr. NH Nr. 1998.102
Bezeichnung Gebäckmodel
Regionale Bezeich
Beteiligte
Datierung
Bereich Küchengeräte, Geschirr, Besteck
Klassifikation
Trachsler
Masse 35 x 7.5 x 2 cm Objektmass
Material / Technik
Beschriftung / Sig
Geogr. Bezug
Besitzer Museum Nutli Hüschi, Klosters
Fotografie / Doku NH 1998 3/35
Zugangsdatum
Standort NH Küche
Anzahl Teile
Literatur
Handel
Objekt-geschichte
Ankaufsdatum
Erworben von Sammlung Fritz Schoellhorn
Gekauft bei Antiquar Schwabe 1926
für Fr. 4.--
Schenkung Georg Schoellhorn 1954
Eingangsart
Beschreibung Gebäckmodel
Holz. Herzähnlich. Loch zum Aufhängen.
Motive: Eine Seite "Gesicht in Herzform", "Zitrone"
Andere Seite (Foto): Stern, Blumenmuster.
Funktion
Zustand Kurz
Zustand
Bemerkung / Mas
Multimedia Bild: C:\MuseumPlus\Multimedia\NH Nr. 1998.102.JPG



Inventar Nr. NH Nr. 1998.104
Bezeichnung Gebäckmodel
Regionale Bezeich
Beteiligte
Datierung
Bereich Küchengeräte, Geschirr, Besteck
Klassifikation
Trachsler
Masse 9.5 x 6.5 x 13 cm Objektmass
Material / Technik
Beschriftung / Sig
Geogr. Bezug
Besitzer Museum Nutli Hüschi, Klosters
Fotografie / Doku NH 1998 4/2
Zugangsdatum
Standort NH Küche
Anzahl Teile
Literatur
Handel
Objekt-geschichte
Ankaufsdatum
Erworben von Sammlung Fritz Schoellhorn
Schenkung Georg Schoellhorn 1954
Eingangsart
Beschreibung Gebäckmodel
Holz. Einseitig. Blumenmotiv mit Umrandung.
Schnitzereien auf Rückseite: Fragmente oder Schnitzversuche.
Funktion
Zustand Kurz
Zustand
Bemerkung / Mas
Multimedia Bild: C:\MuseumPlus\Multimedia\NH Nr. 1998.104.JPG



Inventar Nr. NH Nr. 1998.105
Bezeichnung Gebäckmodel
Regionale Bezeich
Beteiligte
Datierung
Bereich Küchengeräte, Geschirr, Besteck
Klassifikation
Trachsler
Masse 9.5 cm Durchmesser
15 x 10.5 cm Objektmass
Material / Technik
Beschriftung / Sig
Geogr. Bezug
Besitzer Museum Nutli Hüschi, Klosters
Fotografie / Doku NH 1998 4/4
Zugangsdatum
Standort NH Küche
Anzahl Teile
Literatur
Handel
Objekt-geschichte
Ankaufsdatum
Erworben von Sammlung Fritz Schoellhorn
Schenkung Georg Schoellhorn 1954
Eingangsart
Beschreibung Gebäckmodel
Holz. Stempelform. T-förmiger Handgriff mit Kerbschnitzereien
verziert. Model rund mit Kerbschnitzmotiven.
Funktion
Zustand Kurz
Zustand
Bemerkung / Mas
Multimedia Bild: C:\MuseumPlus\Multimedia\NH Nr. 1998.105.JPG



Inventar Nr. NH Nr. 1998.106
Bezeichnung Gebäckmodel
Regionale Bezeich
Beteiligte
Datierung
Bereich Küchengeräte, Geschirr, Besteck
Klassifikation
Trachsler
Masse 8 x 6.3 x 1.7 cm Objektmass
Material / Technik
Beschriftung / Sig
Geogr. Bezug
Besitzer Museum Nutli Hüschi, Klosters
Fotografie / Doku NH 1998 4/3
Zugangsdatum
Standort NH Küche
Anzahl Teile
Literatur
Handel
Objekt-geschichte
Ankaufsdatum
Erworben von Sammlung Fritz Schoellhorn
Gekauft von Antiquar Schwabe, Davos 1926 für Fr. 1.50
Schenkung Georg Schoellhorn 1954
Eingangsart
Beschreibung Gebäckmodel
Holz. Schönes Blumenmotiv. Tiefe Schnitzerei.
Funktion
Zustand Kurz
Zustand
Bemerkung / Mas
Multimedia Bild: C:\MuseumPlus\Multimedia\NH Nr. 1998.106.JPG



Inventar Nr. NH Nr. 1998.107
Bezeichnung Gebäckmodel
Regionale Bezeich
Beteiligte
Datierung
Bereich Küchengeräte, Geschirr, Besteck
Klassifikation
Trachsler
Masse 8,5 cm Durchmesser
12 cm Objektmass
Material / Technik
Beschriftung / Sig
Geogr. Bezug
Besitzer Museum Nutli Hüschi, Klosters
Fotografie / Doku NH 1998 4/5
Zugangsdatum
Standort NH Küche
Anzahl Teile
Literatur
Handel
Objekt-geschichte
Ankaufsdatum
Erworben von Sammlung Fritz Schoellhorn
Schenkung Georg Schoellhorn 1954
Eingangsart
Beschreibung Gebäckmodel
Holz. Klobige Form mit einfachem Motiv (Kleeblatt).
Brandzeichen schwach erkennbar: ? B .
Funktion
Zustand Kurz
Zustand
Bemerkung / Mas
Multimedia Bild: C:\MuseumPlus\Multimedia\NH Nr. 1998.107.JPG



Inventar Nr. NH Nr. 1998.108
Bezeichnung Teigrad
Regionale Bezeichnung
Beteiligte
Datierung
Bereich Küchengeräte, Geschirr, Besteck
Klassifikation
Trachsler
Masse 9 cm Durchmesser
19 cm Objektmass
Material / Technik
Beschriftung / Sig
Geogr. Bezug
Besitzer Museum Nutli Hüschi, Klosters
Fotografie / Doku NH 1998 4/6
Zugangsdatum
Standort NH Küche
Anzahl Teile
Literatur
Handel
Objekt-geschichte
Ankaufsdatum
Erworben von Sammlung Fritz Schoellhorn
Gekauft von Antiquar C. Schwabe, Davos
1919 für Fr. 2.--
Schenkung Georg Schoellhorn 1954
Eingangsart
Beschreibung Teigrad
Ganz aus Holz. Dunkelrot/schwarz. Loch zum Aufhängen.
Geschnitzt: Jahrzahl 1627.
Funktion
Zustand Kurz
Zustand
Bemerkung / Mas
Multimedia Bild: C:\MuseumPlus\Multimedia\NH Nr. 1998.108.JPG



Inventar Nr. NH Nr. 1998.109
Bezeichnung Wallholz
Regionale Bezeich
Beteiligte
Datierung
Bereich Küchengeräte, Geschirr, Besteck
Klassifikation
Trachsler
Masse 24 x 8 x 13.5 cm Objektmass
Material / Technik Holz
Beschriftung / Sig
Geogr. Bezug
Besitzer Museum Nutli Hüschi, Klosters
Fotografie / Doku NH 1998 4/7
Zugangsdatum
Standort NH Küche
Anzahl Teile
Literatur
Handel
Objekt-geschichte
Ankaufsdatum
Erworben von Sammlung Fritz Schoellhorn
Schenkung Georg Schoellhorn 1954
Eingangsart
Beschreibung "Teigtrööli"
Hartholz (Nuss). Gedrechselter Handgriff. 2 zylinderförmige
Rollen . Geschnitzt: Jahrzahl 1720. Initialen D I .
Funktion
Zustand Kurz
Zustand
Bemerkung / Mas
Multimedia Bild: C:\MuseumPlus\Multimedia\NH Nr. 1998.109.JPG



Inventar Nr. NH Nr. 1998.142
Bezeichnung Pfanne
Regionale Bezeich
Beteiligte
Datierung
Bereich Küchengeräte, Geschirr, Besteck
Klassifikation
Trachsler
Masse 26 cm Durchmesser
Material / Technik
Beschriftung / Sig
Geogr. Bezug
Besitzer Museum Nutli Hüschi, Klosters
Fotografie / Doku NH 1998 5/1
Zugangsdatum
Standort NH Küche
Anzahl Teile
Literatur
Handel
Objekt-geschichte
Ankaufsdatum
Erworben von Ankauf von Rita Kasper für Fr. 120.--
Eingangsart
Beschreibung Pfanne
Kupfer, mit 3 Flicken (genietet). Griff mit 3 Nieten und kleinem Aufhängeloch.
Funktion
Zustand Kurz
Zustand
Bemerkung / Mas
Multimedia Bild: C:\MuseumPlus\Multimedia\NH Nr. 1998.142.JPG



Inventar Nr.	NH Nr. 1998.098
Bezeichnung	Model
Regionale Bezeich	
Beteiligte	
Datierung	
Bereich	Küchengeräte, Geschirr, Besteck
Klassifikation	
Trachsler	
Masse	6 cm Durchmesser
Material / Technik	
Beschriftung / Sig	
Geogr. Bezug	
Besitzer	Museum Nutli Hüschi, Klosters
Fotografie / Doku	NH 1998 3/33
Zugangsdatum	
Standort	NH Küche
Anzahl Teile	
Literatur	
Handel	
Objekt-geschichte	
Ankaufsdatum	
Erworben von	Sammlung Fritz Schoellhorn Schenkung Georg Schoellhorn 1954
Eingangsart	
Beschreibung	Gebäck-, Buttermodel Massiver, kurzer Holzzylinder. In beide Querschnitte je 1 Stempel geschnitzt: Rosette und Hufeisen.
Funktion	
Zustand Kurz	
Zustand	
Bemerkung / Mas	
Multimedia	Bild: C:\MuseumPlus\Multimedia\NH Nr. 1998.098.JPG



Inventar Nr. NH Nr. 1998.099
Bezeichnung Gebäckmodel
Regionale Bezeich
Beteiligte
Datierung
Bereich Küchengeräte, Geschirr, Besteck
Klassifikation
Trachsler
Masse 14.5 x 8 x 3 cm Objektmass
Material / Technik
Beschriftung / Sig
Geogr. Bezug
Besitzer Museum Nutli Hüschi, Klosters
Fotografie / Doku NH 1998 3/31
Zugangsdatum
Standort NH Küche
Anzahl Teile
Literatur
Handel
Objekt-geschichte
Ankaufsdatum
Erworben von Sammlung Fritz Schoellhorn
Gekauft bei Antiquar Schwabe 1926
für Fr. 4.--
Schenkung Georg Schoellhorn 1954
Eingangsart
Beschreibung Gebäckmodel
Hartholz. Beidseitig je 1 Motiv: Vogel und Fisch
Funktion
Zustand Kurz
Zustand
Bemerkung / Mas
Multimedia Bild: C:\MuseumPlus\Multimedia\NH Nr. 1998.099.JPG

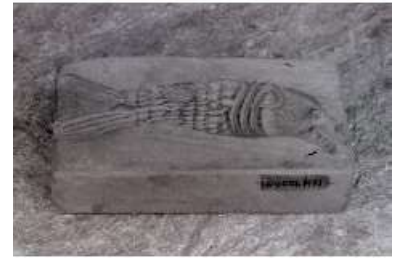

Inventar Nr. NH Nr. 1998.100
Bezeichnung Gebäckmodel
Regionale Bezeich
Beteiligte
Datierung
Bereich Küchengeräte, Geschirr, Besteck
Klassifikation
Trachsler
Masse 14 x 6.5 x 3 cm Objektmass
Material / Technik
Beschriftung / Sig
Geogr. Bezug
Besitzer Museum Nutli Hüschi, Klosters
Fotografie / Doku NH 1998 3/32
Zugangsdatum
Standort NH Küche
Anzahl Teile
Literatur
Handel
Objekt-geschichte
Ankaufsdatum
Erworben von Sammlung Fritz Schoellhorn
Schenkung Georg Schoellhorn 1954
Eingangsart
Beschreibung Gebäckmodel
Hartholz. Motiv: Pflanzenähnliches Ornament.
Funktion
Zustand Kurz
Zustand
Bemerkung / Mas
Multimedia Bild: C:\MuseumPlus\Multimedia\NH Nr. 1998.100.JPG



Inventar Nr.	NH Nr. 1998.110
Bezeichnung	Gebäckmodell
Regionale Bezeich	
Beteiligte	
Datierung	
Bereich	Küchengeräte, Geschirr, Besteck
Klassifikation	
Trachsler	
Masse	11 x 11 x 4 cm Objektmass
Material / Technik	
Beschriftung / Sig	
Geogr. Bezug	
Besitzer	Museum Nutli Hüschi, Klosters
Fotografie / Doku	NH 1998 4/8
Zugangsdatum	
Standort	NH Küche
Anzahl Teile	
Literatur	
Handel	
Objekt-geschichte	
Ankaufsdatum	
Erworben von	Sammlung Fritz Schoellhorn Schenkung Georg Schoellhorn 1954
Eingangsart	
Beschreibung	Gebäckmodell Holz. Unregelmässige Form, z.T. abgesplittert. In der Rückseite 2 Nägel. Motiv: Geschwungene Herzform mit Blumenmuster.
Funktion	
Zustand Kurz	
Zustand	
Bemerkung / Mas	
Multimedia	Bild: C:\MuseumPlus\Multimedia\NH Nr. 1998.110.JPG



Inventar Nr. NH Nr. 1998.111
Bezeichnung Stössel
Regionale Bezeich
Beteiligte
Datierung
Bereich Küchengeräte, Geschirr, Besteck
Klassifikation
Trachsler
Masse 23 cm Objektmass
Material / Technik
Beschriftung / Sig
Geogr. Bezug
Besitzer Museum Nutli Hüschi, Klosters
Fotografie / Doku NH 1998 4/9
Zugangsdatum
Standort NH Küche
Anzahl Teile
Literatur
Handel
Objekt-geschichte
Ankaufsdatum
Erworben von Sammlung Fritz Schoellhorn
Schenkung Georg Schoellhorn 1954
Eingangsart
Beschreibung Stössel - Pistill
Zu 1998.112. Eisen, geschmiedet. T-Griff mit Riss. Kugelkopf unregelmässig.

In den Haushalt-Mörsern hat man Salz, Gewürze gerieben oder Hirse,
Buchweizen, Weizen und vor allem Gerste gestampft (enthülst). Mit
Eisen beschlagene Stö

Funktion
Zustand Kurz
Zustand
Bemerkung / Mas
Multimedia Bild: C:\MuseumPlus\Multimedia\NH Nr. 1998.111.JPG



Inventar Nr. NH Nr. 1998.112
Bezeichnung Mörser
Regionale Bezeich
Beteiligte
Datierung
Bereich Küchengeräte, Geschirr, Besteck
Klassifikation
Trachsler
Masse 13 cm Durchmesser
12 cm Objektmass
Material / Technik
Beschriftung / Sig
Geogr. Bezug
Besitzer Museum Nutli Hüschi, Klosters
Fotografie / Doku NH 1998 4/10
Zugangsdatum
Standort NH Küche
Anzahl Teile
Literatur
Handel
Objekt-geschichte
Ankaufsdatum
Erworben von Sammlung Fritz Schoellhorn
Gekauft über Schopp, 1919 für Fr. 10.–
Schenkung Georg Schoellhorn 1954
Eingangsart
Beschreibung Mörser
Metalllegierung. 2 knopfförmige Griffe.
Gefäss unterhalb der Gravur auf 3/4 des Umfanges gerissen.
Jahrzahl 1686, Initialen AH, Hauszeichen.

In den Haushalt-Mörsern hat man Salz, Gewürze gerieben oder Hirse,
Buchweizen, Weizen und vor allem
Funktion
Zustand Kurz
Zustand
Bemerkung / Mas
Multimedia Bild: C:\MuseumPlus\Multimedia\NH Nr. 1998.112.JPG



Inventar Nr. NH Nr. 1998.113
Bezeichnung Holzgefäß
Regionale Bezeichnung
Beteiligte
Datierung
Bereich Küchengeräte, Geschirr, Besteck
Klassifikation
Trachsler
Masse 21 cm Durchmesser
9 cm Objektmass
Material / Technik Holz
Beschriftung / Sig
Geogr. Bezug
Besitzer Museum Nutli Hüschi, Klosters
Fotografie / Doku NH 1998 4/11
Zugangsdatum
Standort NH Küche
Anzahl Teile
Literatur
Handel
Objekt-geschichte
Ankaufsdatum
Erworben von Sammlung Fritz Schoellhorn
Schenkung Georg Schoellhorn 1954
Eingangsart
Beschreibung Tabakdose
Rund, mit schwenkbarem Deckel. Scharnier und Verschluss auch aus Holz. Deckel mit Rille rundum und schwach erkennbarem Zirkelmotiv (geschnitzt).
Funktion
Zustand Kurz
Zustand
Bemerkung / Mas
Multimedia Bild: C:\MuseumPlus\Multimedia\NH Nr. 1998.113.JPG



Inventar Nr. NH Nr. 1998.114
Bezeichnung Becherchen
Regionale Bezeich
Beteiligte
Datierung
Bereich Küchengeräte, Geschirr, Besteck
Klassifikation
Trachsler
Masse 4.5 cm Durchmesser
7 cm Objektmass
Material / Technik
Beschriftung / Sig
Geogr. Bezug
Besitzer Museum Nutli Hüschi, Klosters
Fotografie / Doku NH 1998 4/12
Zugangsdatum
Standort NH Küche, Geschirr, Besteck
Anzahl Teile
Literatur
Handel
Objekt-geschichte
Ankaufsdatum
Erworben von Sammlung Fritz Schoellhorn
Gekauft von Hartmann Schlegel,
Dörfli 1918 für Fr. 2.--
Schenkung Georg Schoellhorn 1954
Eingangsart
Beschreibung Holzbecherchen
Gedrechselt, mit Fuss. Ringmuster.
Funktion
Zustand Kurz
Zustand
Bemerkung / Mas
Multimedia Bild: C:\MuseumPlus\Multimedia\NH Nr. 1998.114.JPG



Inventar Nr. NH Nr. 1998.115
Bezeichnung Becherchen
Regionale Bezeich
Beteiligte
Datierung
Bereich Küchengeräte, Geschirr, Besteck
Klassifikation
Trachsler
Masse 3.5 cm Durchmesser
8.5 cm Objektmass
Material / Technik
Beschriftung / Sig
Geogr. Bezug
Besitzer Museum Nutli Hüschi, Klosters
Fotografie / Doku NH 1998 4/13
Zugangsdatum
Standort NH Küche
Anzahl Teile
Literatur
Handel
Objekt-geschichte
Ankaufsdatum
Erworben von Sammlung Fritz Schoellhorn
Gekauft von Hartmann Schlegel,
Dörfli 1918 für Fr. 2.--
Schenkung Georg Schoellhorn 1954
Eingangsart
Beschreibung Holzbecherchen
Gedrehselt, schlanke Form. Sockel einfach verziert.
Funktion
Zustand Kurz
Zustand
Bemerkung / Mas
Multimedia Bild: C:\MuseumPlus\Multimedia\NH Nr. 1998.115.JPG



Inventar Nr. NH Nr. 1998.118
Bezeichnung Holzgefäß
Regionale Bezeich
Beteiligte
Datierung
Bereich Küchengeräte, Geschirr, Besteck
Klassifikation
Trachsler
Masse 9 cm Durchmesser
8 cm Objektmass
Material / Technik Holz
Beschriftung / Sig
Geogr. Bezug
Besitzer Museum Nutli Hüschi, Klosters
Fotografie / Doku NH 1998 4/15
Zugangsdatum
Standort NH Küche
Anzahl Teile
Literatur
Handel
Objekt-geschichte
Ankaufsdatum
Erworben von Sammlung Fritz Schoellhorn
Schenkung Georg Schoellhorn 1954
Eingangsart
Beschreibung Holzgefäß
Geküfert, mit Holzhenkel. An 2 Stellen mit Draht geflickt. Boden: Verzierung, Stempel, Aehrenmotiv im Kreis angeordnet.
Geschnitzt: ANO 1718.
Funktion
Zustand Kurz
Zustand
Bemerkung / Mas
Multimedia Bild: C:\MuseumPlus\Multimedia\NH Nr. 1998.118.JPG



Inventar Nr. NH Nr. 1998.119
Bezeichnung Krug
Regionale Bezeichnung
Beteiligte
Datierung
Bereich Küchengeräte, Geschirr, Besteck
Klassifikation
Trachsler
Masse 15 cm Durchmesser
11 cm Objektmass
Material / Technik
Beschriftung / Sig
Geogr. Bezug
Besitzer Museum Nutli Hüschi, Klosters
Fotografie / Doku NH 1998 4/16
Zugangsdatum
Standort NH Küche
Anzahl Teile
Literatur
Handel
Objekt-geschichte
Ankaufsdatum
Erworben von Sammlung Fritz Schoellhorn
Schenkung Georg Schoellhorn 1954
Eingangsart
Beschreibung Krug
Keramik, innen braun glasiert, mit Ausguss und Henkel. Flacher Boden.
Funktion
Zustand Kurz
Zustand
Bemerkung / Mas
Multimedia Bild: C:\MuseumPlus\Multimedia\NH Nr. 1998.119.JPG



Inventar Nr. NH Nr. 1998.121
Bezeichnung Salzfässchen
Regionale Bezeich
Beteiligte
Datierung
Bereich Küchengeräte, Geschirr, Besteck
Klassifikation
Trachsler
Masse 10 cm Durchmesser
20.5 cm Objektmass

Material / Technik

Beschriftung / Sig

Geogr. Bezug

Besitzer Museum Nutli Hüschi, Klosters

Fotografie / Doku NH 1998 4/18

Zugangsdatum

Standort NH Küche, Geschirr, Besteck

Anzahl Teile

Literatur

Handel

Objekt-geschichte

Ankaufsdatum

Erworben von Sammlung Fritz Schoellhorn
Gekauft von Antiquar Schwabe, Davos, 1930 für Fr. 28.--
Schenkung Georg Schoellhorn 1954

Eingangsart

Beschreibung Salzfässchen
Hartholz. 10-eckig mit eingesetztem Boden. Aufhänger mit grosser, kreuzförmiger Oeffnung.
Geschnitzt: Initialen S I, Jahrzahl 1779.

Funktion

Zustand Kurz

Zustand

Bemerkung / Mas

Multimedia Bild: C:\MuseumPlus\Multimedia\NH Nr. 1998.121.JPG



Inventar Nr. NH Nr. 1998.122
Bezeichnung Pfanne
Regionale Bezeich
Beteiligte
Datierung
Bereich Küchengeräte, Geschirr, Besteck
Klassifikation
Trachsler
Masse 21 cm Durchmesser
Material / Technik
Beschriftung / Sig
Geogr. Bezug
Besitzer Museum Nutli Hüschi, Klosters
Fotografie / Doku NH 1998 4/19
Zugangsdatum
Standort NH Küche
Anzahl Teile
Literatur
Handel
Objekt-geschichte
Ankaufsdatum
Erworben von Schenkung Helen Jann-Bächli 1998
Eingangsart
Beschreibung "Muespfanne"
Kupfer verzinnt. Stiel mit 3 Nieten befestigt.
Funktion
Zustand Kurz
Zustand
Bemerkung / Mas
Multimedia Bild: C:\MuseumPlus\Multimedia\NH Nr. 1998.122.JPG



Inventar Nr. NH Nr. 1998.123
Bezeichnung Pfanne
Regionale Bezeich
Beteiligte
Datierung
Bereich Küchengeräte, Geschirr, Besteck
Klassifikation
Trachsler
Masse 34 cm Durchmesser
Material / Technik
Beschriftung / Sig
Geogr. Bezug
Besitzer Museum Nutli Hüschi, Klosters
Fotografie / Doku NH 1998 4/20
Zugangsdatum
Standort NH Küche
Anzahl Teile
Literatur
Handel
Objekt-geschichte
Ankaufsdatum
Erworben von Sammlung Fritz Schoellhorn
Gekauft von Lehrer Margut, 1919 für Fr. 5.--
Schenkung Georg Schoellhorn 1954
Eingangsart
Beschreibung Bratpfanne
Eisenblech. Stiel mit 3 Nieten befestigt, Aufhänger.
Funktion
Zustand Kurz
Zustand
Bemerkung / Mas
Multimedia Bild: C:\MuseumPlus\Multimedia\NH Nr. 1998.123.JPG



Inventar Nr. NH Nr. 1998.126
Bezeichnung Salzfässchen
Regionale Bezeich
Beteiligte
Datierung
Bereich Küchengeräte, Geschirr, Besteck
Klassifikation
Trachsler
Masse 20 x 18 x 27 cm Objektmass
Material / Technik
Beschriftung / Sig
Geogr. Bezug
Besitzer Museum Nutli Hüschi, Klosters
Fotografie / Doku NH 1998 4/22
Zugangsdatum
Standort NH Küche
Anzahl Teile
Literatur
Handel
Objekt-geschichte
Ankaufsdatum
Erworben von Sammlung Fritz Schoellhorn
Gekauft von Antiquar Schwabe, Davos
1919 für Fr. 48.--
Schenkung Georg Schoellhorn 1954
Eingangsort
Beschreibung Salzfässchen
Holz. Viereckig mit Deckel. Seiten und Deckel mit Kerbschnitt-
motiven. Holz vom Salz zersetzt. Zum Aufhängen.
Geschnitzt: Initialen auf Deckel L T, Rückseite Jahrzahl 1811.
Funktion
Zustand Kurz
Zustand
Bemerkung / Mas
Multimedia Bild: C:\MuseumPlus\Multimedia\NH Nr. 1998.126.JPG



Inventar Nr.	NH Nr. 1998.127
Bezeichnung	Behälter für Löffel
Regionale Bezeichn.	
Beteiligte	
Datierung	
Bereich	Küchengeräte, Geschirr, Besteck
Klassifikation	
Trachsler	
Masse	12.5 x 11 x 15.5 cm Objektmass
Material / Technik	
Beschriftung / Sig	
Geogr. Bezug	
Besitzer	Museum Nutli Hüschi, Klosters
Fotografie / Doku	NH 1998 4/23
Zugangsdatum	
Standort	NH Küche
Anzahl Teile	
Literatur	
Handel	
Objekt-geschichte	
Ankaufsdatum	
Erworben von	Sammlung Fritz Schoellhorn Gekauft bei Antiquar Hablützel, Davos, 1918 für Fr. 18.-- Schenkung Georg Schoellhorn 1954
Eingangsart	
Beschreibung	"Löffelchratta" Holz. Viereckig. Zum Aufhängen. Boden: Schlipsförmige ("Schmetterling") Oeffnung. Geschnitzt: Jahrzahl 1761, Initialen J Z .
Funktion	
Zustand Kurz	
Zustand	
Bemerkung / Mas	
Multimedia	Bild: C:\MuseumPlus\Multimedia\NH Nr. 1998.127.JPG



Inventar Nr. NH Nr. 1998.128
Bezeichnung Löffel
Regionale Bezeich
Beteiligte
Datierung
Bereich Küchengeräte, Geschirr, Besteck
Klassifikation
Trachsler
Masse 8.5 cm Durchmesser
24 cm Objektmass
Material / Technik
Beschriftung / Sig
Geogr. Bezug
Besitzer Museum Nutli Hüschi, Klosters
Fotografie / Doku NH 1998 4/24
Zugangsdatum
Standort NH Küche
Anzahl Teile
Literatur
Handel
Objekt-geschichte
Ankaufsdatum
Erworben von Sammlung Fritz Schoellhorn
Gekauft bei Antiquar Hablützel, Davos, 1918 für Fr. 5.--
Schenkung Georg Schoellhorn 1954
Eingangsart
Beschreibung Holzlöffel
Tiefe Schale. Griffende in Karoform.
Schnitzereien: Initialen G D C , Jahrzahl 1774
Rückseite Hauszeichen
Funktion
Zustand Kurz
Zustand
Bemerkung / Mas
Multimedia Bild: C:\MuseumPlus\Multimedia\NH Nr. 1998.128.JPG



Inventar Nr. NH Nr. 1998.129
Bezeichnung Löffel
Regionale Bezeich
Beteiligte
Datierung
Bereich Küchengeräte, Geschirr, Besteck
Klassifikation
Trachsler
Masse 7 cm Durchmesser
18.5 cm Objektmass
Material / Technik
Beschriftung / Sig
Geogr. Bezug
Besitzer Museum Nutli Hüschi, Klosters
Fotografie / Doku NH 1998 4/25
Zugangsdatum
Standort NH Küche
Anzahl Teile
Literatur
Handel
Objekt-geschichte
Ankaufsdatum
Erworben von Sammlung Fritz Schoellhorn
Gekauft bei Antiquar Hablützel, Davos, 1918
für Fr. 8.-- (total für 1998.129-132)
Schenkung Georg Schoellhorn 1954
Eingangsart
Beschreibung Holzlöffel
Griffende zu Rechteck erweitert mit Schnitzereien.
Hauszeichen
Funktion
Zustand Kurz
Zustand
Bemerkung / Mas
Multimedia Bild: C:\MuseumPlus\Multimedia\NH Nr. 1998.129.JPG



Inventar Nr. NH Nr. 1998.130
Bezeichnung Löffel
Regionale Bezeich
Beteiligte
Datierung
Bereich Küchengeräte, Geschirr, Besteck
Klassifikation
Trachsler
Masse 6.5 cm Durchmesser
17 cm Objektmass

Material / Technik

Beschriftung / Sig

Geogr. Bezug

Besitzer Museum Nutli Hüschi, Klosters

Fotografie / Doku NH 1998 4/26

Zugangsdatum

Standort NH Küche

Anzahl Teile

Literatur

Handel

Objekt-geschichte

Ankaufsdatum

Erworben von Sammlung Fritz Schoellhorn
Gekauft bei Antiquar Hablützel, Davos, 1918
für Fr.8.-- (total für 1998.129-132)
Schenkung Georg Schoellhorn 1954

Eingangsart

Beschreibung Holzlöffel
Annähernd runde Schale. Schnitzereien am Griffende:
Vorderseite 6 Sternchen; Rückseite Initialen D G, Hauszeichen:

Funktion

Zustand Kurz

Zustand

Bemerkung / Mas

Multimedia Bild: C:\MuseumPlus\Multimedia\NH Nr. 1998.130.JPG



Inventar Nr.	NH Nr. 1998.131
Bezeichnung	Löffel
Regionale Bezeich	
Beteiligte	
Datierung	
Bereich	Küchengeräte, Geschirr, Besteck
Klassifikation	
Trachsler	
Masse	6 cm Durchmesser 15.5 cm Objektmass
Material / Technik	
Beschriftung / Sig	
Geogr. Bezug	
Besitzer	Museum Nutli Hüschi, Klosters
Fotografie / Doku	NH 1998 4/27
Zugangsdatum	
Standort	NH Küche
Anzahl Teile	
Literatur	
Handel	
Objekt-geschichte	
Ankaufsdatum	
Erworben von	Sammlung Fritz Schoellhorn Gekauft bei Antiquar Hablützel, Davos, 1918 für Fr. 8.-- (total für 128.129 -132) Schenkung Georg Schoellhorn 1954
Eingangsart	
Beschreibung	Holzlöffel Einfache Form, runde Schale. Griffende Rückseite geschnitzt: Hauszeichen
Funktion	
Zustand Kurz	
Zustand	
Bemerkung / Mas	
Multimedia	Bild: C:\MuseumPlus\Multimedia\NH Nr. 1998.131.JPG



Inventar Nr. NH Nr. 1998.132
Bezeichnung Löffel
Regionale Bezeich
Beteiligte
Datierung
Bereich Küchengeräte, Geschirr, Besteck
Klassifikation
Trachsler
Masse 5 cm Durchmesser
14.6 cm Objektmass
Material / Technik
Beschriftung / Sig
Geogr. Bezug
Besitzer Museum Nutli Hüschi, Klosters
Fotografie / Doku NH 1998 4/28
Zugangsdatum
Standort NH Küche
Anzahl Teile
Literatur
Handel
Objekt-geschichte
Ankaufsdatum
Erworben von Sammlung Fritz Schoellhorn
Gekauft bei Antiquar Hablützel, Davos, 1918
für Fr. 8.-- (total für 1998.129 -132)
Schenkung Georg Schoellhorn 1954
Eingangsart
Beschreibung Holzlöffel
Einfache Form.
Funktion
Zustand Kurz
Zustand
Bemerkung / Mas
Multimedia Bild: C:\MuseumPlus\Multimedia\NH Nr. 1998.132.JPG



Inventar Nr. NH Nr. 1998.134
Bezeichnung Korb
Regionale Bezeich
Beteiligte
Datierung
Bereich Küchengeräte, Geschirr, Besteck
Klassifikation
Trachsler
Masse 39 cm Durchmesser
20.5 cm Objektmass
Material / Technik
Beschriftung / Sig
Geogr. Bezug
Besitzer Museum Nutli Hüschi, Klosters
Fotografie / Doku NH 1998 4/30
Zugangsdatum
Standort NH Küche
Anzahl Teile
Literatur
Handel
Objekt-geschichte
Ankaufsdatum
Erworben von Sammlung Fritz Schoellhorn
Gekauft von Hartmann Schlegel,
Dörfli 1918 für Fr. 30.--
Schenkung Georg Schoellhorn 1954
Eingangsart
Beschreibung Brotkorb
Küferarbeit; aus einem breiten Holzreif. Mit Henkel. Geschnitzte Jahrzahl 1679.
Funktion
Zustand Kurz
Zustand
Bemerkung / Mas
Multimedia Bild: C:\MuseumPlus\Multimedia\NH Nr. 1998.134.JPG



Inventar Nr. NH Nr. 1998.136
Bezeichnung Krauthobel
Regionale Bezeich
Beteiligte
Datierung
Bereich Küchengeräte, Geschirr, Besteck
Klassifikation
Trachsler

Masse 39 x 8.5 x 3 cm Objektmass

Material / Technik

Beschriftung / Sig

Geogr. Bezug

Besitzer Museum Nutli Hüschi, Klosters

Fotografie / Doku NH 1998 4/31

Zugangsdatum

Standort NH Küche

Anzahl Teile

Literatur

Handel

Objekt-geschichte

Ankaufsdatum

Erworben von Sammlung Fritz Schoellhorn
Schenkung Georg Schoellhorn 1954

Eingangsart

Beschreibung "Chabishobel", "Räbenschnetzer"
Holz mit Eisenklinge. Aufhängeloch. Rückseite: Klingeöffnung Zirkelmuster. Geschnitzt: Jahrzahl 1677, Initialen B H, Hauszeichen

Funktion

Zustand Kurz

Zustand

Bemerkung / Mas

Multimedia Bild: C:\MuseumPlus\Multimedia\NH Nr. 1998.136.JPG



Inventar Nr. NH Nr. 1998.137
Bezeichnung Krauthobel
Regionale Bezeichnung
Beteiligte
Datierung
Bereich Küchengeräte, Geschirr, Besteck
Klassifikation
Trachsler
Masse 0.8 cm Durchmesser
47.5 x 12.5 cm Objektmass

Material / Technik

Beschriftung / Sig

Geogr. Bezug

Besitzer Museum Nutli Hüschi, Klosters

Fotografie / Doku NH 1998 4/32

Zugangsdatum

Standort NH Küche

Anzahl Teile

Literatur

Handel

Objekt-geschichte

Ankaufsdatum

Erworben von Sammlung Fritz Schoellhorn
Gekauft von Bartli Guler, Monbiel 1918 für Fr. 8.--
Schenkung Georg Schoellhorn 1954

Eingangsart

Beschreibung "Chabishobel", "Räbenschnetzer"
Holz mit Aufhängeloch, Eisenklinge. Gegen den Griff zu verjüngt. (Flaschenform). Vorderseite Strichverzierung.
Rückseite Brandzeichen Hauszeichen.

Funktion

Zustand Kurz

Zustand

Bemerkung / Mas

Multimedia Bild: C:\MuseumPlus\Multimedia\NH Nr. 1998.137.JPG

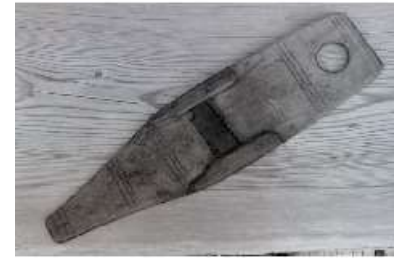

Inventar Nr. NH Nr. 1998.143
Bezeichnung Pfannenknecht
Regionale Bezeichnung
Beteiligte
Datierung
Bereich Küchengeräte, Geschirr, Besteck
Klassifikation
Trachsler
Masse 21 x 4 cm Objektmass



Material / Technik
Beschriftung / Sig
Geogr. Bezug
Besitzer Museum Nutli Hüschi, Klosters
Fotografie / Doku NH 1998 5/2
Zugangsdatum
Standort NH Küche

Anzahl Teile
Literatur
Handel
Objekt-geschichte
Ankaufsdatum
Erworben von Sammlung Fritz Schoellhorn
Von Aebli, Luzein, 1932. Gratis.
Schenkung Georg Schoellhorn 1954

Eingangsart
Beschreibung "Pfannächnächt"
Holz. Rastenverstellung für Stielhöhe. Kerbschnitt -Verzierungen. Geschnitzt: Jahrzahl 1747, Initialen R Hauszeichen D.
Vorrichtung zum Aufstellen der russigen Pfanne auf dem Tisch.

Funktion
Zustand Kurz
Zustand
Bemerkung / Mas
Multimedia Bild: C:\MuseumPlus\Multimedia\NH Nr. 1998.143.JPG

Inventar Nr. NH Nr. 1998.144
Bezeichnung Sieb
Regionale Bezeich
Beteiligte
Datierung
Bereich Küchengeräte, Geschirr, Besteck
Klassifikation
Trachsler
Masse 38 cm Durchmesser
13.5 cm Objektmass
Material / Technik
Beschriftung / Sig
Geogr. Bezug
Besitzer Museum Nutli Hüschi, Klosters
Fotografie / Doku NH 1998 5/3
Zugangsdatum
Standort NH Küche
Anzahl Teile
Literatur
Handel
Objekt-geschichte
Ankaufsdatum
Erworben von Sammlung Fritz Schoellhorn
Schenkung Georg Schoellhorn 1954
Eingangsart
Beschreibung Sieb
Kupfer mit Eisenhenkel. Grosse Sieblöcher.
Funktion
Zustand Kurz
Zustand
Bemerkung / Mas
Multimedia Bild: C:\MuseumPlus\Multimedia\NH Nr. 1998.144.JPG



Inventar Nr. NH Nr. 1998.145
Bezeichnung Pfannenknecht
Regionale Bezeichnung
Beteiligte
Datierung
Bereich Küchengeräte, Geschirr, Besteck
Klassifikation
Trachsler
Masse 64 x 18 cm Objektmass
Material / Technik
Beschriftung / Sig
Geogr. Bezug
Besitzer Museum Nutli Hüschi, Klosters
Fotografie / Doku NH 1998 5/4
Zugangsdatum
Standort NH Küche
Anzahl Teile
Literatur
Handel
Objekt-geschichte
Ankaufsdatum
Erworben von Sammlung Fritz Schoellhorn
Gekauft von Lehrer Margutt, Klosters, 1919
für Fr. 5.--
Schenkung Georg Schoellhorn
Eingangsart
Beschreibung Pfannenknecht
Eisen. Abstellfläche als Ring. Stielhalter in Längsrichtung verschiebbar. 2 Höhenstufen für Pfannenstiel.
Vorrichtung zum Aufstellen der russigen Pfanne auf dem Tisch.
Funktion
Zustand Kurz
Zustand
Bemerkung / Mas
Multimedia Bild: C:\MuseumPlus\Multimedia\NH Nr. 1998.145.JPG



Inventar Nr.	NH Nr. 1998.147
Bezeichnung	Mörser
Regionale Bezeichnung	
Beteiligte	
Datierung	
Bereich	Küchengeräte, Geschirr, Besteck
Klassifikation	
Trachsler	
Masse	195 cm Durchmesser
Material / Technik	
Beschriftung / Sig	
Geogr. Bezug	
Besitzer	Museum Nutli Hüschi, Klosters
Fotografie / Doku	NH 1998 5/6
Zugangsdatum	
Standort	NH Küche
Anzahl Teile	
Literatur	
Handel	
Objekt-geschichte	
Ankaufsdatum	
Erworben von	Sammlung Fritz Schoellhorn Gekauft von Antiquar Schwabe, Davos 1919 für Fr. 20.-- Schenkung Georg Schoellhorn 1954
Eingangsart	
Beschreibung	Mörser Holz, gedrechselt, mit Deckel. Stößel (Pistill) gedrechselt, am Kopf mit Eisennägeln. Brandzeichen (Hauszeichen) auf Deckel und Mörserboden. In den Haushalt-Mörsern hat man Salz, Gewürze gerieben oder Hirse, Buchweizen, Weizen und vor all
Funktion	
Zustand Kurz	
Zustand	
Bemerkung / Mas	
Multimedia	Bild: C:\MuseumPlus\Multimedia\NH Nr. 1998.147.JPG



Inventar Nr. NH Nr. 1998.150
Bezeichnung Käseraffel
Regionale Bezeich
Beteiligte
Datierung
Bereich Küchengeräte, Geschirr, Besteck
Klassifikation
Trachsler
Masse 38 x 10 cm Objektmass
Material / Technik
Beschriftung / Sig
Geogr. Bezug
Besitzer Museum Nutli Hüschi, Klosters
Fotografie / Doku NH 1998 5/9
Zugangsdatum
Standort NH Küche
Anzahl Teile
Literatur
Handel
Objekt-geschichte
Ankaufsdatum
Erworben von Sammlung Fritz Schoellhorn
Schenkung Georg Schoellhorn 1954
Eingangsart
Beschreibung "Riibiisa"
Aus alter Sense gefertigt. Reibelöcher 3-eckig durchgeschlagen.
Funktion
Zustand Kurz
Zustand
Bemerkung / Mas
Multimedia Bild: C:\MuseumPlus\Multimedia\NH Nr. 1998.150.JPG



Inventar Nr. NH Nr. 1998.151
Bezeichnung Kelle
Regionale Bezeich
Beteiligte
Datierung
Bereich Küchengeräte, Geschirr, Besteck
Klassifikation
Trachsler
Masse 40 x 3.7 cm Objektmass
Material / Technik
Beschriftung / Sig
Geogr. Bezug
Besitzer Museum Nutli Hüschi, Klosters
Fotografie / Doku NH 1998 5/10
Zugangsdatum
Standort NH Küche
Anzahl Teile
Literatur
Handel
Objekt-geschichte
Ankaufsdatum
Erworben von Sammlung Fritz Schoellhorn
Schenkung Georg Schoellhorn 1954
Eingangsart
Beschreibung Holzkelle
Zum Aufhängen gefertigt.
Funktion
Zustand Kurz
Zustand
Bemerkung / Mas
Multimedia Bild: C:\MuseumPlus\Multimedia\NH Nr. 1998.151.JPG



Inventar Nr. NH Nr. 1998.152
Bezeichnung Kelle
Regionale Bezeich
Beteiligte
Datierung
Bereich Küchengeräte, Geschirr, Besteck
Klassifikation
Trachsler
Masse 33 x 3.5 cm Objektmass
Material / Technik
Beschriftung / Sig
Geogr. Bezug
Besitzer Museum Nutli Hüschi, Klosters
Fotografie / Doku NH 1998 5/11
Zugangsdatum
Standort NH Küche
Anzahl Teile
Literatur
Handel
Objekt-geschichte
Ankaufsdatum
Erworben von Sammlung Fritz Schoellhorn
Schenkung Georg Schoellhorn 1954
Eingangsart
Beschreibung Holzkelle
Zum Aufhängen gefertigt.
Funktion
Zustand Kurz
Zustand
Bemerkung / Mas
Multimedia Bild: C:\MuseumPlus\Multimedia\NH Nr. 1998.152.JPG



Inventar Nr. NH Nr. 1998.153
Bezeichnung Kelle
Regionale Bezeich
Beteiligte
Datierung
Bereich Küchengeräte, Geschirr, Besteck
Klassifikation
Trachsler
Masse 40 x 5.5 cm Objektmass
Material / Technik
Beschriftung / Sig
Geogr. Bezug
Besitzer Museum Nutli Hüschi, Klosters
Fotografie / Doku NH 1998 5/12
Zugangsdatum
Standort NH Küche
Anzahl Teile
Literatur
Handel
Objekt-geschichte
Ankaufsdatum
Erworben von Sammlung Fritz Schoellhorn
Schenkung Georg Schoellhorn 1954
Eingangsart
Beschreibung Holzkelle
Zum Aufhängen gefertigt.
Funktion
Zustand Kurz
Zustand
Bemerkung / Mas
Multimedia Bild: C:\MuseumPlus\Multimedia\NH Nr. 1998.153.JPG



Inventar Nr. NH Nr. 1998.154
Bezeichnung Becherchen
Regionale Bezeich
Beteiligte
Datierung
Bereich Küchengeräte, Geschirr, Besteck
Klassifikation
Trachsler
Masse 4.5 cm Durchmesser
5.5 cm Objektmass
Material / Technik
Beschriftung / Sig
Geogr. Bezug
Besitzer Museum Nutli Hüschi, Klosters
Fotografie / Doku NH 1998 4/14
Zugangsdatum
Standort NH Küche
Anzahl Teile
Literatur
Handel
Objekt-geschichte
Ankaufsdatum
Erworben von Sammlung Fritz Schoellhorn
Gekauft von Hartmann Schlegel,
Dörfli 1918 für Fr. 2.--
Schenkung Georg Schoellhorn 1954
Eingangsart
Beschreibung Holzbecherchen für Schnaps
Gedrehselt. Kein Hals. Fuss mit einfacher Verzierung gekerbt. Am Boden geschnitzt: Initialen N S.
Funktion
Zustand Kurz
Zustand
Bemerkung / Mas
Multimedia Bild: C:\MuseumPlus\Multimedia\NH Nr. 1998.154.JPG



Inventar Nr. NH Nr. 1998.155
Bezeichnung Bratgabel
Regionale Bezeich
Beteiligte
Datierung
Bereich Küchengeräte, Geschirr, Besteck
Klassifikation
Trachsler
Masse 40 x 4 cm Objektmass
Material / Technik
Beschriftung / Sig
Geogr. Bezug
Besitzer Museum Nutli Hüschi, Klosters
Fotografie / Doku NH 1998 5/13
Zugangsdatum
Standort NH Küche
Anzahl Teile
Literatur
Handel
Objekt-geschichte
Ankaufsdatum
Erworben von Sammlung Fritz Schoellhorn
Gekauft bei Antiquar C. Schwabe, Davos, 1920 für Fr. 3.--
Schenkung Georg Schoellhorn 1954
Eingangsart
Beschreibung Bratgabel
Eisen. Stiel gedreht, 2-zinkig. Haken zum Aufhängen.
Funktion
Zustand Kurz
Zustand
Bemerkung / Mas
Multimedia Bild: C:\MuseumPlus\Multimedia\NH Nr. 1998.155.JPG



Inventar Nr. NH Nr. 1998.156
Bezeichnung Pfannenknecht
Regionale Bezeichnung
Beteiligte
Datierung
Bereich Küchengeräte, Geschirr, Besteck
Klassifikation
Trachsler
Masse 18 cm Durchmesser
50 x 24 cm Objektmass
Material / Technik
Beschriftung / Sig
Geogr. Bezug
Besitzer Museum Nutli Hüschi, Klosters
Fotografie / Doku NH 1998 5/14
Zugangsdatum
Standort NH Küche
Anzahl Teile
Literatur
Handel
Objekt-geschichte
Ankaufsdatum
Erworben von Schenkung Jakob Weber-Hotz, Wetzikon
1997
Eingangsart
Beschreibung Pfannenknecht
Holz. Abstellfläche rund mit Loch. Höhe der Stielauflage verstellbar mittels Spindel.
Geschnitzt: Initialen C B. Jahrzahl 1831 (schlecht lesbar).
Vorrichtung zum Aufstellen der russigen Pfanne auf dem Tisch.
Funktion
Zustand Kurz
Zustand
Bemerkung / Mas
Multimedia Bild: C:\MuseumPlus\Multimedia\NH Nr. 1998.156.JPG



Inventar Nr. NH Nr. 1998.157
Bezeichnung Fleischerbeil
Regionale Bezeich
Beteiligte
Datierung
Bereich Küchengeräte, Geschirr, Besteck
Klassifikation
Trachsler
Masse 29 x 28 cm Objektmass
Material / Technik
Beschriftung / Sig
Geogr. Bezug
Besitzer Museum Nutli Hüschi, Klosters
Fotografie / Doku NH 1998. 5/17
Zugangsdatum
Standort NH Küche
Anzahl Teile
Literatur
Handel
Objekt-geschichte
Ankaufsdatum
Erworben von Sammlung Fritz Schoellhorn
Gekauft von Brosi-Brosi, Au, 1924 für
Fr. 7.--
Schenkung Gerog Schoellhorn 1954
Eingangsart
Beschreibung Hackbeil
2-schneidig. Gerippter Holzgriff mit Messing- und Eisenringen.
Eingestanzte Zeichen: 3 Kronen; Zeichen in der Mitte nicht er-
kennbar.
Funktion
Zustand Kurz
Zustand
Bemerkung / Mas
Multimedia Bild: C:\MuseumPlus\Multimedia\NH Nr. 1998.157.JPG



Inventar Nr. NH Nr. 1998.158
Bezeichnung Fleischsäge
Regionale Bezeich
Beteiligte
Datierung
Bereich Küchengeräte, Geschirr, Besteck
Klassifikation
Trachsler
Masse 62 x 13 cm Objektmass
Material / Technik
Beschriftung / Sig
Geogr. Bezug
Besitzer Museum Nutli Hüschi, Klosters
Fotografie / Doku NH 1998 5/15
Zugangsdatum
Standort NH Küche
Anzahl Teile
Literatur
Handel
Objekt-geschichte
Ankaufsdatum
Erworben von Sammlung Fritz Schoellhorn
Schenkung Georg Schoellhorn 1954
Eingangsart
Beschreibung Fleischsäge
Eisen, mit Holzgriff. Auf Griff gemalt: Initialen A F.
Funktion
Zustand Kurz
Zustand
Bemerkung / Mas
Multimedia Bild: C:\MuseumPlus\Multimedia\NH Nr. 1998.158.JPG



Inventar Nr. NH Nr. 1998.160
Bezeichnung Schöpfkelle
Regionale Bezeich
Beteiligte
Datierung
Bereich Küchengeräte, Geschirr, Besteck
Klassifikation
Trachsler
Masse 15 cm Durchmesser
38 x 7 cm Objektmass
Material / Technik
Beschriftung / Sig
Geogr. Bezug
Besitzer Museum Nutli Hüschi, Klosters
Fotografie / Doku NH 1998 5/18
Zugangsdatum
Standort NH Küche
Anzahl Teile
Literatur
Handel
Objekt-geschichte
Ankaufsdatum
Erworben von Sammlung Fritz Schoellhorn
Gekauft bei Antiquar C. Schwabe, Davos, 1930 für Fr. 5.--
Schenkung Georg Schoellhorn 1954
Eingangsart
Beschreibung "Wasserggatza"
Kupfer, aus einem Stück. Flick am Boden, Stiel zum Aufhängen
zu Haken gebogen.
Funktion
Zustand Kurz
Zustand
Bemerkung / Mas
Multimedia Bild: C:\MuseumPlus\Multimedia\NH Nr. 1998.160.JPG



Inventar Nr. NH Nr. 1998.164
Bezeichnung Holzgefäß
Regionale Bezeichnung
Beteiligte
Datierung
Bereich Küchengeräte, Geschirr, Besteck
Klassifikation
Trachsler
Masse 10 cm Durchmesser
7 cm Objektmass
Material / Technik Holz
Beschriftung / Sig
Geogr. Bezug
Besitzer Museum Nutli Hüschi, Klosters
Fotografie / Doku NH 1998 5/22
Zugangsdatum
Standort NH Küche
Anzahl Teile
Literatur
Handel
Objekt-geschichte
Ankaufsdatum
Erworben von Sammlung Fritz Schoellhorn
Gekauft von Hans Hartmann, Selfranga 1918 für Fr. 2.--
Schenkung Georg Schoellhorn 1954
Eingangsart
Beschreibung "Ggoppel"
Holz, gedrechselt, mit Fuss; dünnwandig (Riss). Am obern Rand Ast sichtbar.
Funktion
Zustand Kurz
Zustand
Bemerkung / Mas
Multimedia Bild: C:\MuseumPlus\Multimedia\NH Nr. 1998.164.JPG



Inventar Nr. NH Nr. 1998.165
Bezeichnung Teigschaber
Regionale Bezeichnung
Beteiligte
Datierung
Bereich Küchengeräte, Geschirr, Besteck
Klassifikation
Trachsler
Masse 12 x 12.5 cm Objektmass
Material / Technik
Beschriftung / Sig
Geogr. Bezug
Besitzer Museum Nutli Hüschi, Klosters
Fotografie / Doku NH 1998 5/23
Zugangsdatum
Standort Kulturgüterschutzraum
Anzahl Teile
Literatur
Handel
Objekt-geschichte
Ankaufsdatum
Erworben von Sammlung Fritz Schoellhorn
Schenkung Georg Schoellhorn 1954
Eingangsart
Beschreibung Teigschaber
Hartholz. Loch im Griff zum Aufhängen.
Funktion
Zustand Kurz
Zustand
Bemerkung / Mas
Multimedia Bild: C:\MuseumPlus\Multimedia\NH Nr. 1998.165.JPG



Inventar Nr. NH Nr. 1998.168
Bezeichnung Kanne
Regionale Bezeich
Beteiligte
Datierung
Bereich Küchengeräte, Geschirr, Besteck
Klassifikation
Trachsler
Masse 31 cm Objektmass
Material / Technik
Beschriftung / Sig
Geogr. Bezug
Besitzer Museum Nutli Hüschi, Klosters
Fotografie / Doku NH 1998 05/26
Zugangsdatum
Standort NH OG
Anzahl Teile
Literatur
Handel
Objekt-geschichte
Ankaufsdatum
Erworben von Sammlung Fritz Schoellhorn
Gekauft von Antiquar Schwabe, Davos 1919 für 12.--
Schenkung Georg Schoellhorn 1954
Eingangsart
Beschreibung "Ggaffichantä"
Kupfer; gewölbter Deckel (Messingknopf und getriebene Verzierungen). Dreibeinig, gebauht; Henkel mit Leder umwickelt und überzogen.
Funktion
Zustand Kurz
Zustand
Bemerkung / Mas
Multimedia Bild: C:\MuseumPlus\Multimedia\NH Nr. 1998.168.JPG



Inventar Nr. NH Nr. 1998.169
Bezeichnung Kanne
Regionale Bezeich
Beteiligte
Datierung
Bereich Küchengeräte, Geschirr, Besteck
Klassifikation
Trachsler
Masse 19.5 cm Objektmass
Material / Technik
Beschriftung / Sig
Geogr. Bezug
Besitzer Museum Nutli Hüschi, Klosters
Fotografie / Doku NH 1998 05/27
Zugangsdatum
Standort NH Vorhaus
Anzahl Teile
Literatur
Handel
Objekt-geschichte
Ankaufsdatum
Erworben von Sammlung Fritz Schoellhorn
Schenkung Georg Schoellhorn 1954
Eingangsart
Beschreibung Kupferkanne
Auf Ring stehend. Gebauht. Flacher Deckel mit Messingknopf, flacher Henkel.
Funktion
Zustand Kurz
Zustand
Bemerkung / Mas
Multimedia Bild: C:\MuseumPlus\Multimedia\NH Nr. 1998.169.JPG



Inventar Nr. NH Nr. 1998.178
Bezeichnung Krug
Regionale Bezeich
Beteiligte
Datierung
Bereich Küchengeräte, Geschirr, Besteck
Klassifikation
Trachsler
Masse 22 cm Objektmass
Material / Technik
Beschriftung / Sig
Geogr. Bezug
Besitzer Museum Nutli Hüschi, Klosters
Fotografie / Doku NH 1998 5/33
Zugangsdatum
Standort NH Vorhaus
Anzahl Teile
Literatur
Handel
Objekt-geschichte
Ankaufsdatum
Erworben von Sammlung Fritz Schoellhorn
Gekauft von Bartli Hitz, Brücke1918
für Fr.5.--
Schenkung Georg Schoellhorn 1954
Eingangsort
Beschreibung Most- oder Weinkrug
Steingut. Blaues Blumendekor. 2 blaue Ringe am Hals.
Funktion
Zustand Kurz
Zustand
Bemerkung / Mas
Multimedia

Inventar Nr. NH Nr. 2002.396
Bezeichnung Tasse
Regionale Bezeich
Beteiligte
Datierung
Bereich Küchengeräte, Geschirr, Besteck
Klassifikation
Trachsler
Masse 10 cm Durchmesser
5.5 cm Objektmass
Material / Technik
Beschriftung / Sig
Geogr. Bezug
Besitzer Museum Nutli Hüschi, Klosters
Fotografie / Doku NH 2002 11/36
Zugangsdatum
Standort NH Küche
Anzahl Teile
Literatur
Handel
Objekt-geschichte
Ankaufsdatum
Erworben von Schenkung Trudi Brosi, Klosters 2002
Eingangsart
Beschreibung Tasse
Mit Henkel. Hellgelber Grund mit 3 hellblauen Streifen.
Funktion
Zustand Kurz
Zustand
Bemerkung / Mas
Multimedia Bild: C:\MuseumPlus\Multimedia\NH Nr. 2002.396.JPG



Inventar Nr. NH Nr. 2001.321
Bezeichnung Zweier-Fläschli
Regionale Bezeich
Beteiligte
Datierung
Bereich Küchengeräte, Geschirr, Besteck
Klassifikation
Trachsler
Masse 6 cm Durchmesser
17.5 cm Objektmass
Material / Technik
Beschriftung / Sig
Geogr. Bezug
Besitzer Museum Nutli Hüschi, Klosters
Fotografie / Doku NH 2001 09/29
Zugangsdatum
Standort Kulturgüterschutzraum
Anzahl Teile
Literatur
Handel
Objekt-geschichte
Ankaufsdatum
Erworben von Schenkung Hans und Leo Guler, Klosters
1996
Eingangsart
Beschreibung Zweier-Fläschli
Glas.
Funktion
Zustand Kurz
Zustand
Bemerkung / Mas
Multimedia Bild: C:\MuseumPlus\Multimedia\NH Nr. 2001.321.JPG



Inventar Nr. NH Nr. 2001.304
Bezeichnung Platte
Regionale Bezeich
Beteiligte
Datierung
Bereich Küchengeräte, Geschirr, Besteck
Klassifikation
Trachsler
Masse 21.5 x 14.5 cm Objektmass
Material / Technik
Beschriftung / Sig
Geogr. Bezug
Besitzer Museum Nutli Hüschi, Klosters
Fotografie / Doku NH 2001 09/11
Zugangsdatum
Standort Kulturgüterschutzraum
Anzahl Teile
Literatur
Handel
Objekt-geschichte
Ankaufsdatum
Erworben von Schenkung Hans und Leo Guler, Klosters 1996
Eingangsart
Beschreibung Plättli
Porzellan. Rand mit Rosenmotiv. Auf Rückseite Killias und Hemmi Chur und Davos-Platz. Oval.
Funktion
Zustand Kurz
Zustand
Bemerkung / Mas
Multimedia Bild: C:\MuseumPlus\Multimedia\NH Nr. 2001.304.JPG



Inventar Nr. NH Nr. 2001.315
Bezeichnung Krug
Regionale Bezeich
Beteiligte
Datierung
Bereich Küchengeräte, Geschirr, Besteck
Klassifikation
Trachsler
Masse 11.5 cm Durchmesser
23 cm Objektmass
Material / Technik
Beschriftung / Sig
Geogr. Bezug
Besitzer Museum Nutli Hüschi, Klosters
Fotografie / Doku NH 2001 09/23
Zugangsdatum
Standort Kulturgüterschutzraum
Anzahl Teile
Literatur
Handel
Objekt-geschichte
Ankaufsdatum
Erworben von Schenkung Hans und Leo Guler, Klosters 1996
Eingangsart
Beschreibung Kaffeekrug
Chromstahl, Deckel.
Funktion
Zustand Kurz
Zustand
Bemerkung / Mas
Multimedia Bild: C:\MuseumPlus\Multimedia\NH Nr. 2001.315.JPG



Inventar Nr. NH Nr. 2001.316
Bezeichnung Krug
Regionale Bezeich
Beteiligte
Datierung
Bereich Küchengeräte, Geschirr, Besteck
Klassifikation
Trachsler
Masse 11.8 cm Durchmesser
22.5 cm Objektmass
Material / Technik
Beschriftung / Sig
Geogr. Bezug
Besitzer Museum Nutli Hüschi, Klosters
Fotografie / Doku NH 2001 09/24
Zugangsdatum
Standort Kulturgüterschutzraum
Anzahl Teile
Literatur
Handel
Objekt-geschichte
Ankaufsdatum
Erworben von Schenkung Hans und Leo Guler, Klosters
1996
Eingangsart
Beschreibung Milchkrug
Chromstahl. Deckel mit Scharnier.
Funktion
Zustand Kurz
Zustand
Bemerkung / Mas
Multimedia Bild: C:\MuseumPlus\Multimedia\NH Nr. 2001.316.JPG



Inventar Nr. NH Nr. 2001.317
Bezeichnung Krug
Regionale Bezeich
Beteiligte
Datierung
Bereich Küchengeräte, Geschirr, Besteck
Klassifikation
Trachsler
Masse 14 cm Durchmesser
35 cm Objektmass
Material / Technik
Beschriftung / Sig
Geogr. Bezug
Besitzer Museum Nutli Hüschi, Klosters
Fotografie / Doku NH 2001 09/25
Zugangsdatum
Standort Kulturgüterschutzraum
Anzahl Teile
Literatur
Handel
Objekt-geschichte
Ankaufsdatum
Erworben von Schenkung Frau H.Jann-Bächli, Klosters 1998
Eingangsart
Beschreibung Kaffeekrug
Mit Filteraufsatz.
Grosse Chromstahlkaffeekanne mit weissem Knopf/Deckel .
Zum Aufbrühen des Kaffees.
Funktion
Zustand Kurz
Zustand
Bemerkung / Mas
Multimedia Bild: C:\MuseumPlus\Multimedia\NH Nr. 2001.317.JPG



Inventar Nr. NH Nr. 2001.318
Bezeichnung Dampfkochtopf
Regionale Bezeich
Beteiligte
Datierung
Bereich Küchengeräte, Geschirr, Besteck
Klassifikation
Trachsler
Masse 17.5 cm Durchmesser
29 cm Objektmass
Material / Technik
Beschriftung / Sig
Geogr. Bezug
Besitzer Museum Nutli Hüschi, Klosters
Fotografie / Doku NH 2001 09/26
Zugangsdatum
Standort Kulturgüterschutzraum
Anzahl Teile
Literatur
Handel
Objekt-geschichte
Ankaufsdatum
Erworben von Schenkung Hans und Leo Guler, Klosters
1996
Eingangsart
Beschreibung Dampfkochtopf
Securo, 9 l. Aluminium. Deckel.
Funktion
Zustand Kurz
Zustand
Bemerkung / Mas
Multimedia Bild: C:\MuseumPlus\Multimedia\NH Nr. 2001.318.JPG



Inventar Nr. NH Nr. 2001.348
Bezeichnung Kaffeemühle
Regionale Bezeich
Beteiligte
Datierung
Bereich Küchengeräte, Geschirr, Besteck
Klassifikation
Trachsler
Masse 15 x 15 x 12 cm Objektmass
Material / Technik
Beschriftung / Sig
Geogr. Bezug
Besitzer Museum Nutli Hüschi, Klosters
Fotografie / Doku NH 2001 12/2
Zugangsdatum
Standort Kulturgüterschutzraum
Anzahl Teile
Literatur
Handel
Objekt-geschichte
Ankaufsdatum
Erworben von Schenkung Hans und Leo Guler, Klosters 1996
Eingangsart
Beschreibung Kaffeemühle
Holz. Schublädli mit Blechknopf. Auf Vorderseite Blechschild: "PATENT AMTL. GESCHUETZT", darunter "Pe.
Hirschkopf De., GESCHMIEDET WERK". Kugelförmige Einfüllöffnung aus Messing. Drehhebel mit Holzknopf.
Funktion
Zustand Kurz
Zustand
Bemerkung / Mas
Multimedia Bild: C:\MuseumPlus\Multimedia\NH Nr. 2001.348.JPG



Inventar Nr. NH Nr. 2001.351
Bezeichnung Pfanne
Regionale Bezeich
Beteiligte
Datierung
Bereich Küchengeräte, Geschirr, Besteck
Klassifikation
Trachsler
Masse 21 cm Durchmesser
18 cm Objektmass
Material / Technik
Beschriftung / Sig
Geogr. Bezug
Besitzer Museum Nutli Hüschi, Klosters
Fotografie / Doku NH 2001 11/11
Zugangsdatum
Standort Kulturgüterschutzraum
Anzahl Teile
Literatur
Handel
Objekt-geschichte
Ankaufsdatum
Erworben von Schenkung Hans und Leo Guler, Klosters
1996
Eingangsart
Beschreibung Kaffeeröstpfanne
Blech. Deckelöffnung oval mit Scharnierverschluss. Drehgriff mit Holzknopf.
Funktion
Zustand Kurz
Zustand
Bemerkung / Mas
Multimedia Bild: C:\MuseumPlus\Multimedia\NH Nr. 2001.351.JPG



Inventar Nr. NH Nr. 2001.352
Bezeichnung Pfännchen
Regionale Bezeich
Beteiligte
Datierung
Bereich Küchengeräte, Geschirr, Besteck
Klassifikation
Trachsler
Masse 12 cm Durchmesser
6.5 cm Objektmass
Material / Technik
Beschriftung / Sig
Geogr. Bezug
Besitzer Museum Nutli Hüschi, Klosters
Fotografie / Doku NH 2001 11/12
Zugangsdatum
Standort Kulturgüterschutzraum
Anzahl Teile
Literatur
Handel
Objekt-geschichte
Ankaufsdatum
Erworben von Schenkung Hans und Leo Guler, Klosters 1996
Eingangsart
Beschreibung Kupferpfännchen
Deckel mit Messingknopf.
Funktion
Zustand Kurz
Zustand
Bemerkung / Mas
Multimedia Bild: C:\MuseumPlus\Multimedia\NH Nr. 2001.352.JPG



Inventar Nr.	NH Nr. 2001.354
Bezeichnung	Topf
Regionale Bezeich	
Beteiligte	
Datierung	
Bereich	Küchengeräte, Geschirr, Besteck
Klassifikation	
Trachsler	
Masse	42.5 x 23 x 12.5 cm Objektmass
Material / Technik	
Beschriftung / Sig	
Geogr. Bezug	
Besitzer	Museum Nutli Hüschi, Klosters
Fotografie / Doku	NH 2001 11/14
Zugangsdatum	
Standort	Kulturgüterschutzraum
Anzahl Teile	
Literatur	
Handel	
Objekt-geschichte	
Ankaufsdatum	
Erworben von	Schenkung Hans und Leo Guler, Klosters 1996
Eingangsart	
Beschreibung	Brattopf Keramik, braun glasiert. Oval, mit Deckel. Deckelgriff aus Blech mit Draht befestigt. 2 Griffe.
Funktion	
Zustand Kurz	
Zustand	
Bemerkung / Mas	
Multimedia	Bild: C:\MuseumPlus\Multimedia\NH Nr. 2001.354.JPG



Inventar Nr. NH Nr. 2001.355
Bezeichnung Reiber (Schäler)
Regionale Bezeich
Beteiligte
Datierung
Bereich Küchengeräte, Geschirr, Besteck
Klassifikation
Trachsler
Masse 16 x 9 cm Objektmass
Material / Technik
Beschriftung / Sig
Geogr. Bezug
Besitzer Museum Nutli Hüschi, Klosters
Fotografie / Doku NH 2001 11/31
Zugangsdatum
Standort Kulturgüterschutzraum
Anzahl Teile
Literatur
Handel
Objekt-geschichte
Ankaufsdatum
Erworben von Schenkung Hans und Leo Guler, Klosters 1996
Eingangsart
Beschreibung Reiber /Schäler
Holzbrettchen mit Schäler.
Funktion
Zustand Kurz
Zustand
Bemerkung / Mas
Multimedia Bild: C:\MuseumPlus\Multimedia\NH Nr. 2001.355.JPG



Inventar Nr. NH Nr. 2001.356
Bezeichnung Bindenfleisch-/Gemüsehobel
Regionale Bezeich
Beteiligte
Datierung
Bereich Küchengeräte, Geschirr, Besteck
Klassifikation
Trachsler
Masse 35 x 15.5 x 15 cm Objektmass
Material / Technik
Beschriftung / Sig
Geogr. Bezug
Besitzer Museum Nutli Hüschi, Klosters
Fotografie / Doku NH 2001 11/15
Zugangsdatum
Standort Kulturgüterschutzraum
Anzahl Teile
Literatur
Handel
Objekt-geschichte
Ankaufsdatum
Erworben von Schenkung Hans und Leo Guler, Klosters 1996
Eingangsart
Beschreibung Bindenfleisch-/Gemüsehobel
Holzgestell mit Klinge.
Funktion
Zustand Kurz
Zustand
Bemerkung / Mas
Multimedia Bild: C:\MuseumPlus\Multimedia\NH Nr. 2001.356.JPG



Inventar Nr. NH Nr. 2001.360
Bezeichnung Tropf- oder Abtropfbrett
Regionale Bezeich
Beteiligte
Datierung
Bereich Küchengeräte, Geschirr, Besteck
Klassifikation
Trachsler
Masse 49.5 x 37 cm Objektmass
Material / Technik
Beschriftung / Sig
Geogr. Bezug
Besitzer Museum Nutli Hüschi, Klosters
Fotografie / Doku NH 2001 12/6
Zugangsdatum
Standort Kulturgüterschutzraum
Anzahl Teile
Literatur
Handel
Objekt-geschichte
Ankaufsdatum
Erworben von Schenkung H. Jann-Bächli, Klosters 1998
Eingangsart
Beschreibung Tropf- oder Abtropfbrett
Tropfbrett für Teller und Tassen. 2 Querstäbe.
Funktion
Zustand Kurz
Zustand
Bemerkung / Mas
Multimedia Bild: C:\MuseumPlus\Multimedia\NH Nr. 2001.360.JPG



Inventar Nr. NH Nr. 2001.364
Bezeichnung Ménage
Regionale Bezeich
Beteiligte
Datierung
Bereich Küchengeräte, Geschirr, Besteck
Klassifikation
Trachsler
Masse 24 x 19 cm Objektmass
Material / Technik
Beschriftung / Sig
Geogr. Bezug
Besitzer Museum Nutli Hüschi, Klosters
Fotografie / Doku NH 2001 11/24
Zugangsdatum
Standort Kulturgüterschutzraum
Anzahl Teile
Literatur
Handel
Objekt-geschichte
Ankaufsdatum
Erworben von Schenkung H. Jann-Bächli, Klosters 1998
Eingangsart
Beschreibung Ménage
Oval. Mit Oel- und Essigfläschchen und 2 Glasschälchen. Doppelboden. Laubsägearbeit. Holzschraubengriff.
Funktion
Zustand Kurz
Zustand
Bemerkung / Mas
Multimedia Bild: C:\MuseumPlus\Multimedia\NH Nr. 2001.364.JPG



Inventar Nr. NH Nr. 2001.365
Bezeichnung Mörser
Regionale Bezeich
Beteiligte
Datierung
Bereich Küchengeräte, Geschirr, Besteck
Klassifikation
Trachsler
Masse 7 cm Durchmesser
15.7 cm Objektmass
Material / Technik
Beschriftung / Sig
Geogr. Bezug
Besitzer Museum Nutli Hüschi, Klosters
Fotografie / Doku NH 2001 13/5
Zugangsdatum
Standort Kulturgüterschutzraum
Anzahl Teile
Literatur
Handel
Objekt-geschichte
Ankaufsdatum
Erworben von Sammlung Fritz Schoellhorn
Schenkung Georg Schoellhorn 1954
Eingangsart
Beschreibung Mörser
Kupfergefäss. Holzgriff (gedrechselt). Der Griff des Holzstössels
läuft durch ein Loch im Deckel.

In den Haushalt-Mörsern hat man Salz, Gewürze gerieben oder Hirse,
Buchweizen, Weizen und vor allem Gerste gestampft (enthülst). Mit
Eisen bes
Funktion
Zustand Kurz
Zustand
Bemerkung / Mas
Multimedia Bild: C:\MuseumPlus\Multimedia\NH Nr. 2001.365.JPG



Inventar Nr. NH Nr. 2001.367
Bezeichnung Puddingform
Regionale Bezeich
Beteiligte
Datierung
Bereich Küchengeräte, Geschirr, Besteck
Klassifikation
Trachsler
Masse 15 cm Durchmesser
13.5 cm Objektmass
Material / Technik
Beschriftung / Sig
Geogr. Bezug
Besitzer Museum Nutli Hüschi, Klosters
Fotografie / Doku NH 2001 11/26
Zugangsdatum
Standort Kulturgüterschutzraum
Anzahl Teile
Literatur
Handel
Objekt-geschichte
Ankaufsdatum
Erworben von Schenkung H. Jann-Bächli, Klosters 1998
Eingangsart
Beschreibung Puddingform mit Deckel
Blech.
Funktion
Zustand Kurz
Zustand
Bemerkung / Mas
Multimedia Bild: C:\MuseumPlus\Multimedia\NH Nr. 2001.367.JPG



Inventar Nr. NH Nr. 2001.369
Bezeichnung Gugelhopfform
Regionale Bezeich
Beteiligte
Datierung
Bereich Küchengeräte, Geschirr, Besteck
Klassifikation
Trachsler
Masse 24 cm Durchmesser
10.5 cm Objektmass
Material / Technik
Beschriftung / Sig
Geogr. Bezug
Besitzer Museum Nutli Hüschi, Klosters
Fotografie / Doku NH 2001 11/27 und 11/28
Zugangsdatum
Standort Kulturgüterschutzraum
Anzahl Teile
Literatur
Handel
Objekt-geschichte
Ankaufsdatum
Erworben von Gant Disch Schiers, März 1997 Fr. 20.-
Eingangsart
Beschreibung Gugelhopfform mit Aufsatz
Weissblech. 24 cm. Ca. 40-er Jahre.
Funktion
Zustand Kurz
Zustand
Bemerkung / Mas
Multimedia Bild: C:\MuseumPlus\Multimedia\NH Nr. 2001.369.JPG



Inventar Nr. NH Nr. 2001.371
Bezeichnung Buttermaschine
Regionale Bezeich
Beteiligte
Datierung
Bereich Küchengeräte, Geschirr, Besteck
Klassifikation
Trachsler
Masse 9 x 33 cm Objektmass
Material / Technik
Beschriftung / Sig
Geogr. Bezug
Besitzer Museum Nutli Hüschi, Klosters
Fotografie / Doku NH 2001 12/9
Zugangsdatum
Standort Kulturgüterschutzraum
Anzahl Teile
Literatur
Handel
Objekt-geschichte
Ankaufsdatum
Erworben von Schenkung Hans und Leo Guler, Klosters
1996
Eingangsart
Beschreibung 2 Buttermaschinen aus Glas
Drehmechanismus mit Kurbel und Handgriff aufgesetzt. Schwingeinsatz aus Holz. 1 l.
Funktion
Zustand Kurz
Zustand
Bemerkung / Mas
Multimedia Bild: C:\MuseumPlus\Multimedia\NH Nr. 2001.371.JPG



Inventar Nr.	NH Nr. 2001.372
Bezeichnung	Buttermaschine
Regionale Bezeich	
Beteiligte	
Datierung	
Bereich	Küchengeräte, Geschirr, Besteck
Klassifikation	
Trachsler	
Masse	13.5 x 39 cm Objektmass
Material / Technik	
Beschriftung / Sig	
Geogr. Bezug	
Besitzer	Museum Nutli Hüschi, Klosters
Fotografie / Doku	NH 2001 11/37
Zugangsdatum	
Standort	Kulturgüterschutzraum
Anzahl Teile	
Literatur	
Handel	
Objekt-geschichte	
Ankaufsdatum	
Erworben von	Schenkung Johannes Kasper, Klosters 2000
Eingangsart	
Beschreibung	Buttermaschine Glas. Drehmechanismus mit Kurbel und Handgriff aufgesetzt. Schwingeinsatz aus Holz. 3 l.
Funktion	
Zustand Kurz	
Zustand	
Bemerkung / Mas	
Multimedia	Bild: C:\MuseumPlus\Multimedia\NH Nr. 2001.372.JPG



Inventar Nr. NH Nr. 2001.373
Bezeichnung Wetzstahl
Regionale Bezeich
Beteiligte
Datierung
Bereich Küchengeräte, Geschirr, Besteck
Klassifikation
Trachsler
Masse 35 cm Objektmass
Material / Technik
Beschriftung / Sig
Geogr. Bezug
Besitzer Museum Nutli Hüschi, Klosters
Fotografie / Doku NH 2001 11/32
Zugangsdatum
Standort Kulturgüterschutzraum
Anzahl Teile
Literatur
Handel
Objekt-geschichte
Ankaufsdatum
Erworben von Schenkung Johannes Kasper, Klosters 2000
Eingangsart
Beschreibung Wetzstahl
Stahl, Holzgriff 4-kantig zwischen Messingklötzchen.
Funktion
Zustand Kurz
Zustand
Bemerkung / Mas
Multimedia Bild: C:\MuseumPlus\Multimedia\NH Nr. 2001.373.JPG



Inventar Nr. NH Nr. 2001.377
Bezeichnung Litermass
Regionale Bezeich
Beteiligte
Datierung
Bereich Küchengeräte, Geschirr, Besteck
Klassifikation
Trachsler
Masse 11 cm Durchmesser
1 cm Objektmass
Material / Technik
Beschriftung / Sig
Geogr. Bezug
Besitzer Museum Nutli Hüschi, Klosters
Fotografie / Doku NH 2001 12/10
Zugangsdatum
Standort Kulturgüterschutzraum
Anzahl Teile
Literatur
Handel
Objekt-geschichte
Ankaufsdatum
Erworben von Schenkung Hans und Leo Guler, Klosters 1996
Eingangsart
Beschreibung 3 Litermasse
2 x 1 l, 1 x 5 dl. Blech. Eichnummer (nur beim 5 dl-Mass).
Funktion
Zustand Kurz
Zustand
Bemerkung / Mas
Multimedia Bild: C:\MuseumPlus\Multimedia\NH Nr. 2001.377.JPG



Inventar Nr. NH Nr. 2001.383
Bezeichnung Schneidbrett
Regionale Bezeich
Beteiligte
Datierung
Bereich Küchengeräte, Geschirr, Besteck
Klassifikation
Trachsler
Masse 49 x 29 x 6 cm Objektmass
Material / Technik
Beschriftung / Sig
Geogr. Bezug
Besitzer Museum Nutli Hüschi, Klosters
Fotografie / Doku NH 2001 11/33
Zugangsdatum
Standort Kulturgüterschutzraum
Anzahl Teile
Literatur
Handel
Objekt-geschichte
Ankaufsdatum
Erworben von Schenkung Hans und Leo Guler, Klosters 1996
Eingangsart
Beschreibung Schneidbrett
Funktion
Zustand Kurz
Zustand
Bemerkung / Mas
Multimedia Bild: C:\MuseumPlus\Multimedia\NH Nr. 2001.383.JPG



Inventar Nr. NH Nr. 2001.385
Bezeichnung Krauthobel
Regionale Bezeich
Beteiligte
Datierung
Bereich Küchengeräte, Geschirr, Besteck
Klassifikation
Trachsler
Masse 37 x 12 cm Objektmass
Material / Technik
Beschriftung / Sig
Geogr. Bezug
Besitzer Museum Nutli Hüschi, Klosters
Fotografie / Doku NH 2001 12/19
Zugangsdatum
Standort Kulturgüterschutzraum
Anzahl Teile
Literatur
Handel
Objekt-geschichte
Ankaufsdatum
Erworben von Schenkung H. Jann-Bächli, Klosters 1998
Eingangsart
Beschreibung Krauthobel
Krauthobel. Holz, 2 Mettaleinsätze.
Funktion
Zustand Kurz
Zustand
Bemerkung / Mas
Multimedia Bild: C:\MuseumPlus\Multimedia\NH Nr. 2001.385.JPG



Inventar Nr. NH Nr. 2001.388
Bezeichnung Emailgeschirr
Regionale Bezeich
Beteiligte
Datierung
Bereich Küchengeräte, Geschirr, Besteck
Klassifikation
Trachsler
Masse 16.5 cm Durchmesser
13 x 20 cm Objektmass
Material / Technik
Beschriftung / Sig
Geogr. Bezug
Besitzer Museum Nutli Hüschi, Klosters
Fotografie / Doku NH 2001 12/22
Zugangsdatum
Standort Kulturgüterschutzraum
Anzahl Teile
Literatur
Handel
Objekt-geschichte
Ankaufsdatum
Erworben von
Eingangsart
Beschreibung Kaffeekrug/Milchkrug/Schüssel
Weiss mit blauem Rand.
Kaffeekrug mit Deckel, 3 l; Milchkrug 3 l. 1 Wasch- oder Teig- schüssel.
Funktion
Zustand Kurz
Zustand
Bemerkung / Mas
Multimedia Bild: C:\MuseumPlus\Multimedia\NH Nr. 2001.388.JPG



Inventar Nr. NH Nr. 2001.445
Bezeichnung Wursthörner
Regionale Bezeichn.
Beteiligte
Datierung
Bereich Küchengeräte, Geschirr, Besteck
Klassifikation
Trachsler
Masse 7 cm Durchmesser
39.5 cm Objektmass
Material / Technik
Beschriftung / Sig
Geogr. Bezug
Besitzer Museum Nutli Hüschi, Klosters
Fotografie / Doku NH 2001 14/29 A
Zugangsdatum
Standort Kulturgüterschutzraum
Anzahl Teile
Literatur
Handel
Objekt-geschichte
Ankaufsdatum
Erworben von Schenkung Hans und Leo Guler, Klosters 1996
Eingangsart
Beschreibung 2 Wursthörner
Blech; seitlich 2 Handgriffe, Holzstöpsel. Beim einen Horn
Darmrohr auswechselbar.
Funktion
Zustand Kurz
Zustand
Bemerkung / Mas
Multimedia Bild: C:\MuseumPlus\Multimedia\NH Nr. 2001.445.JPG



Inventar Nr. NH Nr. 2001.447
Bezeichnung Saftpresse
Regionale Bezeich
Beteiligte
Datierung
Bereich Küchengeräte, Geschirr, Besteck
Klassifikation
Trachsler
Masse 7.5 cm Durchmesser
22 cm Objektmass
Material / Technik
Beschriftung / Sig
Geogr. Bezug
Besitzer Museum Nutli Hüschi, Klosters
Fotografie / Doku NH 2001 16/8
Zugangsdatum
Standort Kulturgüterschutzraum
Anzahl Teile
Literatur
Handel
Objekt-geschichte
Ankaufsdatum
Erworben von Schenkung Hans und Leo Guler, Klosters 1996
Eingangsart
Beschreibung Saftpresse
Guss. Prägung (erhaben) "Rohsaft-Pressé Bona".
Funktion
Zustand Kurz
Zustand
Bemerkung / Mas
Multimedia Bild: C:\MuseumPlus\Multimedia\NH Nr. 2001.447.JPG



Inventar Nr. NH Nr. 2001.448
Bezeichnung Wurstmaschine
Regionale Bezeich
Beteiligte
Datierung
Bereich Küchengeräte, Geschirr, Besteck
Klassifikation
Trachsler
Masse 14 cm Durchmesser
28 x 35.5 cm Objektmass
Material / Technik
Beschriftung / Sig
Geogr. Bezug
Besitzer Museum Nutli Hüschi, Klosters
Fotografie / Doku NH 2001 14/32 A
Zugangsdatum
Standort Kulturgüterschutzraum
Anzahl Teile
Literatur
Handel
Objekt-geschichte
Ankaufsdatum
Erworben von Schenkung Hans und Leo Guler, Klosters 1996
Eingangsart
Beschreibung Hack- und Wurstmaschine
Guss. Prägung: "Husquvarna 20".
Funktion
Zustand Kurz
Zustand
Bemerkung / Mas
Multimedia Bild: C:\MuseumPlus\Multimedia\NH Nr. 2001.448.JPG



Inventar Nr. NH Nr. 2001.449
Bezeichnung Einsatzteile Wurstmaschine
Regionale Bezeich
Beteiligte
Datierung
Bereich Küchengeräte, Geschirr, Besteck
Klassifikation
Trachsler
Masse 2 cm Durchmesser
1.5 cm Objektmass
Material / Technik
Beschriftung / Sig
Geogr. Bezug
Besitzer Museum Nutli Hüschi, Klosters
Fotografie / Doku NH 2001 14/33A
Zugangsdatum
Standort Kulturgüterschutzraum
Anzahl Teile
Literatur
Handel
Objekt-geschichte
Ankaufsdatum
Erworben von Schenkung Hans und Leo Guler, Klosters 1996
Eingangsart
Beschreibung Einsatz-Teile zu Wurstmaschine
Stahl. 2 Sets:
a) 2 Scheiben, 1 Hackmesser
b) 2 Scheiben No. 20 & 22, 1 Hackmesser
Funktion
Zustand Kurz
Zustand
Bemerkung / Mas
Multimedia Bild: C:\MuseumPlus\Multimedia\NH Nr. 2001.449.JPG



Inventar Nr. NH Nr. 2001.450
Bezeichnung Krauthobel
Regionale Bezeich
Beteiligte
Datierung
Bereich Küchengeräte, Geschirr, Besteck

Klassifikation
Trachsler

Masse 75 x 28.5 cm Objektmass

Material / Technik

Beschriftung / Sig

Geogr. Bezug

Besitzer Museum Nutli Hüschi, Klosters

Fotografie / Doku NH 2001 14/34A

Zugangsdatum

Standort Kulturgüterschutzraum

Anzahl Teile

Literatur

Handel

Objekt-geschichte

Ankaufsdatum

Erworben von Schenkung Hans und Leo Guler, Klosters
1996

Eingangsart

Beschreibung Krauthobel
Holz. Brandzeichen auf der Führung M St K. 3 schräg gestellte Messer aus Stahl.

Funktion

Zustand Kurz

Zustand

Bemerkung / Mas

Multimedia Bild: C:\MuseumPlus\Multimedia\NH Nr. 2001.450.JPG



Inventar Nr. NH Nr. 2001.451
Bezeichnung Wurstmaschine
Regionale Bezeich
Beteiligte
Datierung
Bereich Küchengeräte, Geschirr, Besteck
Klassifikation
Trachsler

Masse 43 x 12 x 12 cm Objektmass

Material / Technik

Beschriftung / Sig

Geogr. Bezug

Besitzer Museum Nutli Hüschi, Klosters

Fotografie / Doku NH 2001 14/35A

Zugangsdatum

Standort Kulturgüterschutzraum

Anzahl Teile

Literatur

Handel

Objekt-geschichte

Ankaufsdatum

Erworben von Schenkung Tina Nicolay, Klosters 1996

Eingangsart

Beschreibung Wurstmaschine
Holz. 3 Eisenbänder, je 3 cm breit; Befestigung mit 2 Holzschrauben. Einfüllöffnung mit Schiebedeckel. Transport des Fleisches mit Holzschraube (Dm 5,0 cm). Brandzeichen A F
H C A F.
Aus Bergün.

Funktion

Zustand Kurz

Zustand

Bemerkung / Mas

Multimedia Bild: C:\MuseumPlus\Multimedia\NH Nr. 2001.451.JPG



Inventar Nr. NH Nr. 2001.452
Bezeichnung Wurstmaschine
Regionale Bezeichn.
Beteiligte
Datierung
Bereich Küchengeräte, Geschirr, Besteck
Klassifikation
Trachsler

Masse 79 x 16 x 18 cm Objektmass

Material / Technik

Beschriftung / Sig

Geogr. Bezug

Besitzer Museum Nutli Hüschi, Klosters

Fotografie / Doku NH 2001 14/36A

Zugangsdatum

Standort Kulturgüterschutzraum

Anzahl Teile

Literatur

Handel

Objekt-geschichte

Ankaufsdatum

Erworben von Schenkung Dorli Wolf, Buchen 1998

Eingangsart

Beschreibung Wurstmaschine
Holz. 3 Eisenbänder je 2 cm breit. Traggriff Eisen; Deckel bei der Einfüllöffnung mit Traggriff, verriegelt mit zwei Fensterriegeln. Befestigung: 2 starke Holzschrauben, hinten und vorne. Transport des Wurstfleisches mit Holzschraube (Dm 5,

Funktion

Zustand Kurz

Zustand

Bemerkung / Mas

Multimedia Bild: C:\MuseumPlus\Multimedia\NH Nr. 2001.452.JPG



Inventar Nr. NH Nr. 2001.395
Bezeichnung Tasse und Untertasse
Regionale Bezeichnung
Beteiligte
Datierung
Bereich Küchengeräte, Geschirr, Besteck
Klassifikation
Trachsler
Masse 9 cm Durchmesser
6 cm Objektmass
Material / Technik
Beschriftung / Sig
Geogr. Bezug
Besitzer Museum Nutli Hüschi, Klosters
Fotografie / Doku NH 2001 12/29
Zugangsdatum
Standort Kulturgüterschutzraum
Anzahl Teile
Literatur
Handel
Objekt-geschichte
Ankaufsdatum
Erworben von Schenkung Hans und Leo Guler, Klosters
1996
Eingangsart
Beschreibung Tasse und Untertasse
Steingut. Braun glasiert. Muster: Blume mit Blättern auf Tasse
und Untertasse braun/dunkeloliv.
Funktion
Zustand Kurz
Zustand
Bemerkung / Mas
Multimedia Bild: C:\MuseumPlus\Multimedia\NH Nr. 2001.395.JPG



Inventar Nr. NH Nr. 2001.396
Bezeichnung Tasse und Untertasse
Regionale Bezeich
Beteiligte
Datierung
Bereich Küchengeräte, Geschirr, Besteck
Klassifikation
Trachsler
Masse 9 cm Durchmesser
8.5 cm Objektmass
Material / Technik
Beschriftung / Sig
Geogr. Bezug
Besitzer Museum Nutli Hüschi, Klosters
Fotografie / Doku NH 2001 12/30
Zugangsdatum
Standort Kulturgüterschutzraum
Anzahl Teile
Literatur
Handel
Objekt-geschichte
Ankaufsdatum
Erworben von Schenkung Hans und Leo Guler, Klosters
1996
Eingangsart
Beschreibung Tasse und Untertasse
Weiss. Auf Boden Stempel: Langenthal-Porzellan.
Funktion
Zustand Kurz
Zustand
Bemerkung / Mas
Multimedia Bild: C:\MuseumPlus\Multimedia\NH Nr. 2001.396.JPG



Inventar Nr. NH Nr. 2001.397
Bezeichnung Schnabeltasse
Regionale Bezeich
Beteiligte
Datierung
Bereich Küchengeräte, Geschirr, Besteck
Klassifikation
Trachsler
Masse 7 cm Objektmass
Material / Technik
Beschriftung / Sig
Geogr. Bezug
Besitzer Museum Nutli Hüschi, Klosters
Fotografie / Doku NH 2001 12/31
Zugangsdatum
Standort Kulturgüterschutzraum
Anzahl Teile
Literatur
Handel
Objekt-geschichte
Ankaufsdatum
Erworben von Schenkung Hans und Leo Guler, Klosters
1996
Eingangsart
Beschreibung Schnabeltasse
Weiss. Auf Boden Stempel Langenthal-Porzellan 69.
Funktion
Zustand Kurz
Zustand
Bemerkung / Mas
Multimedia Bild: C:\MuseumPlus\Multimedia\NH Nr. 2001.397.JPG



Inventar Nr. NH Nr. 2001.398
Bezeichnung Krüge
Regionale Bezeich
Beteiligte
Datierung
Bereich Küchengeräte, Geschirr, Besteck
Klassifikation
Trachsler
Masse 8,5 cm Durchmesser
15 cm Objektmass
Material / Technik
Beschriftung / Sig
Geogr. Bezug
Besitzer Museum Nutli Hüschi, Klosters
Fotografie / Doku NH 2001 12/32
Zugangsdatum
Standort Kulturgüterschutzraum
Anzahl Teile
Literatur
Handel
Objekt-geschichte
Ankaufsdatum
Erworben von Schenkung Hans und Leo Guler, Klosters 1996
Eingangsart
Beschreibung Je 1 Milch- und Kaffeekrug
Porzellan weiss. Bauchig. Ausguss mit Blattmuster. Auf Kaffedeckel Blatt mit Eichel. Auf Boden blauer Stempel Villeroy & Boch.
Funktion
Zustand Kurz
Zustand
Bemerkung / Mas
Multimedia Bild: C:\MuseumPlus\Multimedia\NH Nr. 2001.398.JPG



Inventar Nr.	NH Nr. 2001.399
Bezeichnung	Kaffeesevice
Regionale Bezeich	
Beteiligte	
Datierung	
Bereich	Küchengeräte, Geschirr, Besteck
Klassifikation	
Trachsler	
Masse	10 cm Durchmesser 17 cm Objektmass
Material / Technik	
Beschriftung / Sig	
Geogr. Bezug	
Besitzer	Museum Nutli Hüschi, Klosters
Fotografie / Doku	NH 2001 12/34
Zugangsdatum	
Standort	Kulturgüterschutzraum
Anzahl Teile	
Literatur	
Handel	
Objekt-geschichte	
Ankaufsdatum	
Erworben von	Schenkung Hans und Leo Guler, Klosters 1996
Eingangsart	
Beschreibung	Milch- und Kaffeekrug, 4 Tassen Keramik, beige; bemalt mit roten Blumenmotiven. Roter Rand. Kaffeekrug mit Deckel. 1 l.
Funktion	
Zustand Kurz	
Zustand	
Bemerkung / Mas	
Multimedia	Bild: C:\MuseumPlus\Multimedia\NH Nr. 2001.399.JPG



Inventar Nr. NH Nr. 2001.409
Bezeichnung Mörser mit Stössel
Regionale Bezeichnung
Beteiligte
Datierung
Bereich Küchengeräte, Geschirr, Besteck
Klassifikation
Trachsler
Masse 12.5 cm Durchmesser
12 cm Objektmass

Material / Technik

Beschriftung / Sig

Geogr. Bezug

Besitzer Museum Nutli Hüschi, Klosters

Fotografie / Doku NH 2001 13/13

Zugangsdatum

Standort Kulturgüterschutzraum

Anzahl Teile

Literatur

Handel

Objekt-geschichte

Ankaufsdatum

Erworben von Schenkung Hans Ambauen, Klosters 1997

Eingangsart

Beschreibung Mörser mit Stössel (Imitation)
Gusseisen. Richard Startyn 1623. Verziert mit verschiedenen Ornamenten, 2 Henkel.

In den Haushalt-Mörsern hat man Salz, Gewürze gerieben oder Hirse, Buchweizen, Weizen und vor allem Gerste gestampft (enthülst). Mit Ei

Funktion

Zustand Kurz

Zustand

Bemerkung / Mas

Multimedia Bild: C:\MuseumPlus\Multimedia\NH Nr. 2001.409.JPG



Inventar Nr.	NH Nr. 2001.433
Bezeichnung	Saftpresse
Regionale Bezeich	
Beteiligte	
Datierung	
Bereich	Küchengeräte, Geschirr, Besteck
Klassifikation	
Trachsler	
Masse	35 cm Objektmass
Material / Technik	
Beschriftung / Sig	
Geogr. Bezug	
Besitzer	Museum Nutli Hüschi, Klosters
Fotografie / Doku	NH 2001 14/19
Zugangsdatum	
Standort	Kulturgüterschutzraum
Anzahl Teile	
Literatur	
Handel	
Objekt-geschichte	
Ankaufsdatum	
Erworben von	Schenkung Ruedi Niggli, Gotschnastr., Klosters 2001
Eingangsart	
Beschreibung	Saftpresse Gusseisen.Tischschraubvorrichtung. Ueber Kurbel Sieb. Deckel abnehmbar mit Rillen. Riegelverschluss. Marke MINIMA TUTTI FRUTI.
Funktion	
Zustand Kurz	
Zustand	
Bemerkung / Mas	
Multimedia	Bild: C:\MuseumPlus\Multimedia\NH Nr. 2001.433.JPG



Inventar Nr. NH Nr. 2001.486
Bezeichnung Kellenhang
Regionale Bezeich
Beteiligte
Datierung
Bereich Küchengeräte, Geschirr, Besteck
Klassifikation
Trachsler
Masse 51 cm Objektmass
Material / Technik
Beschriftung / Sig
Geogr. Bezug
Besitzer Museum Nutli Hüschi, Klosters
Fotografie / Doku NH 2001 15/10
Zugangsdatum
Standort Kulturgüterschutzraum
Anzahl Teile
Literatur
Handel
Objekt-geschichte
Ankaufsdatum
Erworben von Schenkung Hans und Leo Guler, Klosters 1996
Eingangsart
Beschreibung Kellenhang
Blech. 2 Löcher zum Aufhängen. Aufgemalt: Zweig mit Zwetschgen.
Dazu 2 Bratschaufeln, gelochte Schaufel. Wasserggatza.
Funktion
Zustand Kurz
Zustand
Bemerkung / Mas
Multimedia Bild: C:\MuseumPlus\Multimedia\NH Nr. 2001.486.JPG



Inventar Nr. NH Nr. 2001.488
Bezeichnung Pleinz-Kugel
Regionale Bezeich
Beteiligte
Datierung
Bereich Küchengeräte, Geschirr, Besteck
Klassifikation
Trachsler
Masse 11.8 cm Durchmesser
Material / Technik
Beschriftung / Sig
Geogr. Bezug
Besitzer Museum Nutli Hüschi, Klosters
Fotografie / Doku NH 2001 15/12
Zugangsdatum
Standort Kulturgüterschutzraum
Anzahl Teile
Literatur
Handel
Objekt-geschichte
Ankaufsdatum
Erworben von Schenkung Hans und Leo Guler Klosters 1996
Eingangsart
Beschreibung Pleinz-Kugel
Messing. 2-teilig mit kleinen, reihenförmigen Löchern. Henkel zum Verschliessen aus Draht.
In dieser Kugel wurden Polentaballen mit Dörrbirnen vermischt in der Suppe gekocht.
Funktion
Zustand Kurz
Zustand
Bemerkung / Mas
Multimedia Bild: C:\MuseumPlus\Multimedia\NH Nr. 2001.488.JPG



Inventar Nr. NH Nr. 2001.489
Bezeichnung Nuss- oder Mandelreiber
Regionale Bezeichnung
Beteiligte
Datierung
Bereich Küchengeräte, Geschirr, Besteck
Klassifikation
Trachsler
Masse 4.5 cm Durchmesser
20 cm Objektmass
Material / Technik
Beschriftung / Sig
Geogr. Bezug
Besitzer Museum Nutli Hüschi, Klosters
Fotografie / Doku NH 2001 15/13
Zugangsdatum
Standort Kulturgüterschutzraum
Anzahl Teile
Literatur
Handel
Objekt-geschichte
Ankaufsdatum
Erworben von Schenkung Hans und Leo Guler, Klosters 1996
Eingangsart
Beschreibung Nuss- oder Mandelreiber
Blech. Befestigungsvorrichtung für Tisch. Stöpsel aus Holz. Marke
Harras 57.
Funktion
Zustand Kurz
Zustand
Bemerkung / Mas
Multimedia Bild: C:\MuseumPlus\Multimedia\NH Nr. 2001.489.JPG



Inventar Nr. NH Nr. 2001.490
Bezeichnung Spinatwiege
Regionale Bezeich
Beteiligte
Datierung
Bereich Küchengeräte, Geschirr, Besteck
Klassifikation
Trachsler
Masse 31 x 6 cm Objektmass
Material / Technik
Beschriftung / Sig
Geogr. Bezug
Besitzer Museum Nutli Hüschi, Klosters
Fotografie / Doku NH 2001 15/14
Zugangsdatum
Standort Kulturgüterschutzraum
Anzahl Teile
Literatur
Handel
Objekt-geschichte
Ankaufsdatum
Erworben von Schenkung Hans und Leo Guler, Klosters 1996
Eingangsart
Beschreibung Spinatwiege
Stahl. Messer leicht geschwungen. 2 Holzgriffe.
Funktion
Zustand Kurz
Zustand
Bemerkung / Mas
Multimedia Bild: C:\MuseumPlus\Multimedia\NH Nr. 2001.490.JPG



Inventar Nr. NH Nr. 2001.491
Bezeichnung Kartoffelpresse
Regionale Bezeich
Beteiligte
Datierung
Bereich Küchengeräte, Geschirr, Besteck
Klassifikation
Trachsler
Masse 31 x 10 x 10 cm Objektmass
Material / Technik
Beschriftung / Sig
Geogr. Bezug
Besitzer Museum Nutli Hüschi, Klosters
Fotografie / Doku NH 2001 15/15
Zugangsdatum
Standort Kulturgüterschutzraum
Anzahl Teile
Literatur
Handel
Objekt-geschichte
Ankaufsdatum
Erworben von Schenkung Hans und Leo Guler, Klosters 1996
Eingangsart
Beschreibung Kartoffelpresse
Gusseisen. 2-teilig. Unterteil Sieb, Oberteil zum Pressen in Scharnier.
Funktion
Zustand Kurz
Zustand
Bemerkung / Mas
Multimedia Bild: C:\MuseumPlus\Multimedia\NH Nr. 2001.491.JPG



Inventar Nr. NH Nr. 2001.492
Bezeichnung Apfelschälmaschine
Regionale Bezeichnung
Beteiligte
Datierung
Bereich Küchengeräte, Geschirr, Besteck
Klassifikation
Trachsler
Masse 22.5 cm Objektmass
Material / Technik
Beschriftung / Sig
Geogr. Bezug
Besitzer Museum Nutli Hüschi, Klosters
Fotografie / Doku NH 2001 15/16
Zugangsdatum
Standort Kulturgüterschutzraum
Anzahl Teile
Literatur
Handel
Objekt-geschichte
Ankaufsdatum
Erworben von Schenkung Dorli Wolf, Buchen 1997
Eingangsart
Beschreibung Apfelschälmaschine
Eisen. Befestigungsvorrichtung für Tisch. Drehvorrichtung mit Zahnrädern und Kurbel. Aufsteckgabel mit 3 Zinken für Apfel.
Funktion
Zustand Kurz
Zustand
Bemerkung / Mas
Multimedia Bild: C:\MuseumPlus\Multimedia\NH Nr. 2001.492.JPG



Inventar Nr. NH Nr. 2001.495
Bezeichnung Käsereiber
Regionale Bezeich
Beteiligte
Datierung
Bereich Küchengeräte, Geschirr, Besteck
Klassifikation
Trachsler
Masse 21 x 10 cm Objektmass
Material / Technik
Beschriftung / Sig
Geogr. Bezug
Besitzer Museum Nutli Hüschi, Klosters
Fotografie / Doku NH 2001 15/19
Zugangsdatum
Standort Kulturgüterschutzraum
Anzahl Teile
Literatur
Handel
Objekt-geschichte
Ankaufsdatum
Erworben von Schenkung Hans und Leo Guler, Klosters 1996
Eingangsart
Beschreibung 2 Käsereiber
Blech, halbrunde Form, Aufhängevorrichtung.
Funktion
Zustand Kurz
Zustand
Bemerkung / Mas
Multimedia Bild: C:\MuseumPlus\Multimedia\NH Nr. 2001.495.JPG



Inventar Nr. NH Nr. 2001.496
Bezeichnung Fleischhammer
Regionale Bezeich
Beteiligte
Datierung
Bereich Küchengeräte, Geschirr, Besteck
Klassifikation
Trachsler
Masse 5.5 cm Objektmass
Material / Technik
Beschriftung / Sig
Geogr. Bezug
Besitzer Museum Nutli Hüschi, Klosters
Fotografie / Doku NH 2001 15/20
Zugangsdatum
Standort Kulturgüterschutzraum
Anzahl Teile
Literatur
Handel
Objekt-geschichte
Ankaufsdatum
Erworben von Schenkung Helene Jann, Klosters 1998
Eingangsart
Beschreibung Fleischhammer
Hammer aus Eisen, eine Seite gezackt, die andere glatt, Holzstiel.
Funktion
Zustand Kurz
Zustand
Bemerkung / Mas
Multimedia Bild: C:\MuseumPlus\Multimedia\NH Nr. 2001.496.JPG



Inventar Nr. NH Nr. 2001.497
Bezeichnung Sieb
Regionale Bezeich
Beteiligte
Datierung
Bereich Küchengeräte, Geschirr, Besteck
Klassifikation
Trachsler
Masse 12.5 cm Durchmesser
27 cm Objektmass
Material / Technik
Beschriftung / Sig
Geogr. Bezug
Besitzer Museum Nutli Hüschi, Klosters
Fotografie / Doku NH 2001 15/21
Zugangsdatum
Standort Kulturgüterschutzraum
Anzahl Teile
Literatur
Handel
Objekt-geschichte
Ankaufsdatum
Erworben von Schenkung Hans und Leo Guler, Klosters 1996
Eingangsart
Beschreibung Sieb
Blech mit Stiel und Haken. Boden: feine, kreisförmige Löcher.
Nr. 12.
Funktion
Zustand Kurz
Zustand
Bemerkung / Mas
Multimedia Bild: C:\MuseumPlus\Multimedia\NH Nr. 2001.497.JPG



Inventar Nr. NH Nr. 2001.498
Bezeichnung Kartoffelstößel
Regionale Bezeich
Beteiligte
Datierung
Bereich Küchengeräte, Geschirr, Besteck
Klassifikation
Trachsler
Masse 7 cm Durchmesser
32 cm Objektmass
Material / Technik
Beschriftung / Sig
Geogr. Bezug
Besitzer Museum Nutli Hüschi, Klosters
Fotografie / Doku NH 2001 15/22
Zugangsdatum
Standort Kulturgüterschutzraum
Anzahl Teile
Literatur
Handel
Objekt-geschichte
Ankaufsdatum
Erworben von Schenkung Helene Jann, Klosters 1998
Eingangsart
Beschreibung Kartoffelstößel
Holz.
Funktion
Zustand Kurz
Zustand
Bemerkung / Mas
Multimedia Bild: C:\MuseumPlus\Multimedia\NH Nr. 2001.498.JPG



Inventar Nr. NH Nr. 2001.499
Bezeichnung Suppen- und Schaumkelle
Regionale Bezeich
Beteiligte
Datierung
Bereich Küchengeräte, Geschirr, Besteck
Klassifikation
Trachsler
Masse 12 cm Durchmesser
43 cm Objektmass
Material / Technik
Beschriftung / Sig
Geogr. Bezug
Besitzer Museum Nutli Hüschi, Klosters
Fotografie / Doku NH 2001 15/23
Zugangsdatum
Standort Kulturgüterschutzraum
Anzahl Teile
Literatur
Handel
Objekt-geschichte
Ankaufsdatum
Erworben von Schenkung Hans und Leo Guler, Klosters 1996
Eingangsart
Beschreibung Suppen- und Schaumkelle
Messing.
Funktion
Zustand Kurz
Zustand
Bemerkung / Mas
Multimedia Bild: C:\MuseumPlus\Multimedia\NH Nr. 2001.499.JPG



Inventar Nr. NH Nr. 2001.500
Bezeichnung Tortenschaufel
Regionale Bezeich
Beteiligte
Datierung
Bereich Küchengeräte, Geschirr, Besteck
Klassifikation
Trachsler
Masse 28 cm Objektmass
Material / Technik
Beschriftung / Sig
Geogr. Bezug
Besitzer Museum Nutli Hüschi, Klosters
Fotografie / Doku NH 2001 15/24
Zugangsdatum
Standort Kulturgüterschutzraum
Anzahl Teile
Literatur
Handel
Objekt-geschichte
Ankaufsdatum
Erworben von Schenkung Hans und Leo Guler, Klosters 1996
Eingangsart
Beschreibung Tortenschaufel
Schaufel aus Messing ziseliert (Tulpenmotive). Griff aus reinem Silber (Stempel ARG 800), verziert.
Funktion
Zustand Kurz
Zustand
Bemerkung / Mas
Multimedia Bild: C:\MuseumPlus\Multimedia\NH Nr. 2001.500.JPG



Inventar Nr. NH Nr. 2001.501
Bezeichnung Besteckeinsatz
Regionale Bezeich
Beteiligte
Datierung
Bereich Küchengeräte, Geschirr, Besteck
Klassifikation
Trachsler
Masse
Material / Technik
Beschriftung / Sig
Geogr. Bezug
Besitzer Museum Nutli Hüschi, Klosters
Fotografie / Doku NH 2001 15/25
Zugangsdatum
Standort Kulturgüterschutzraum
Anzahl Teile
Literatur
Handel
Objekt-geschichte
Ankaufsdatum
Erworben von Schenkung Hans und Leo Guler, Klosters 1996
Eingangsart
Beschreibung Besteckeinsatz mit diversem Besteck
Draht, Blechkanten, 3 Fächer.
12 Suppenlöffel
16 Messer
11 Gabeln
3 Kaffeelöffel
1 Kleiner Löffel rund
1 Apfelausstecher
Funktion
Zustand Kurz
Zustand
Bemerkung / Mas
Multimedia Bild: C:\MuseumPlus\Multimedia\NH Nr. 2001.501.JPG



Inventar Nr. NH Nr. 2001.502
Bezeichnung Bräter
Regionale Bezeich
Beteiligte
Datierung
Bereich Küchengeräte, Geschirr, Besteck
Klassifikation
Trachsler
Masse 26 cm Durchmesser
12 cm Objektmass
Material / Technik
Beschriftung / Sig
Geogr. Bezug
Besitzer Museum Nutli Hüschi, Klosters
Fotografie / Doku NH 2001 15/26
Zugangsdatum
Standort Kulturgüterschutzraum
Anzahl Teile
Literatur
Handel
Objekt-geschichte
Ankaufsdatum
Erworben von Schenkung Hans und Leo Guler, Klosters 1996
Eingangsart
Beschreibung Bräter
Gusseisen, mit Deckel. Auf Boden Stempel Klus 24. Auf Deckel Clus 66-10,11.12.
Funktion
Zustand Kurz
Zustand
Bemerkung / Mas
Multimedia Bild: C:\MuseumPlus\Multimedia\NH Nr. 2001.502.JPG



Inventar Nr. NH Nr. 2001.503
Bezeichnung Kupferhafen
Regionale Bezeich
Beteiligte
Datierung
Bereich Küchengeräte, Geschirr, Besteck
Klassifikation
Trachsler
Masse 35 cm Durchmesser
18.5 cm Objektmass
Material / Technik
Beschriftung / Sig
Geogr. Bezug
Besitzer Museum Nutli Hüschi, Klosters
Fotografie / Doku NH 2001 15/27
Zugangsdatum
Standort Kulturgüterschutzraum
Anzahl Teile
Literatur
Handel
Objekt-geschichte
Ankaufsdatum
Erworben von Schenkung Hans und Leo Guler, Klosters 1996
Eingangsart
Beschreibung Kupferhafen
Suppenhafen mit 2 Handgriffen. Invendig verzinnt. 2 x geflickt.
Funktion
Zustand Kurz
Zustand
Bemerkung / Mas
Multimedia Bild: C:\MuseumPlus\Multimedia\NH Nr. 2001.503.JPG



Inventar Nr. NH Nr. 2001.504
Bezeichnung Pfanne
Regionale Bezeich
Beteiligte
Datierung
Bereich Küchengeräte, Geschirr, Besteck
Klassifikation
Trachsler
Masse 20 cm Durchmesser
11 cm Objektmass
Material / Technik
Beschriftung / Sig
Geogr. Bezug
Besitzer Museum Nutli Hüschi, Klosters
Fotografie / Doku NH 2001 15/28
Zugangsdatum
Standort Kulturgüterschutzraum
Anzahl Teile
Literatur
Handel
Objekt-geschichte
Ankaufsdatum
Erworben von Schenkung Hans und Leo Guler, Klosters 1996
Eingangsart
Beschreibung 2 Messingpfannen
Funktion
Zustand Kurz
Zustand
Bemerkung / Mas
Multimedia Bild: C:\MuseumPlus\Multimedia\NH Nr. 2001.504.JPG



Inventar Nr. NH Nr. 2001.505
Bezeichnung Pfanne
Regionale Bezeich
Beteiligte
Datierung
Bereich Küchengeräte, Geschirr, Besteck
Klassifikation
Trachsler
Masse 30.5 cm Durchmesser
15 cm Objektmass
Material / Technik
Beschriftung / Sig
Geogr. Bezug
Besitzer Museum Nutli Hüschi, Klosters
Fotografie / Doku NH 2001 15/29
Zugangsdatum
Standort Kulturgüterschutzraum
Anzahl Teile
Literatur
Handel
Objekt-geschichte
Ankaufsdatum
Erworben von Schenkung Helene Jann, Klosters 1996
Eingangsart
Beschreibung 3 Kupferpfannen
2 Pfannen frisch verzinkt, tiefe Form mit Stiel.
1 Pfanne geflickt.
Funktion
Zustand Kurz
Zustand
Bemerkung / Mas
Multimedia Bild: C:\MuseumPlus\Multimedia\NH Nr. 2001.505.JPG



Inventar Nr. NH Nr. 2001.506
Bezeichnung Emailbecken
Regionale Bezeich
Beteiligte
Datierung
Bereich Küchengeräte, Geschirr, Besteck
Klassifikation
Trachsler
Masse 24 cm Durchmesser
12.5 cm Objektmass
Material / Technik
Beschriftung / Sig
Geogr. Bezug
Besitzer Museum Nutli Hüschi, Klosters
Fotografie / Doku NH 2001 15/30
Zugangsdatum
Standort Kulturgüterschutzraum
Anzahl Teile
Literatur
Handel
Objekt-geschichte
Ankaufsdatum
Erworben von Schenkung Hans und Leo Guler, Klosters 1996
Eingangsart
Beschreibung Emailbecken
Grau/weiss, emailliert, 2 Handgriffe.
Funktion
Zustand Kurz
Zustand
Bemerkung / Mas
Multimedia Bild: C:\MuseumPlus\Multimedia\NH Nr. 2001.506.JPG



Inventar Nr. NH Nr. 2001.507
Bezeichnung Salatsieb
Regionale Bezeich
Beteiligte
Datierung
Bereich Küchengeräte, Geschirr, Besteck
Klassifikation
Trachsler
Masse 28.5 cm Durchmesser
15 cm Objektmass
Material / Technik
Beschriftung / Sig
Geogr. Bezug
Besitzer Museum Nutli Hüschi, Klosters
Fotografie / Doku NH 2001 15/31
Zugangsdatum
Standort Kulturgüterschutzraum
Anzahl Teile
Literatur
Handel
Objekt-geschichte
Ankaufsdatum
Erworben von Schenkung Hans und Leo Guler, Klosters 1996
Eingangsart
Beschreibung Salatsieb
Blech. 2 Handgriffe.
Funktion
Zustand Kurz
Zustand
Bemerkung / Mas
Multimedia Bild: C:\MuseumPlus\Multimedia\NH Nr. 2001.507.JPG



Inventar Nr. NH Nr. 2001.509
Bezeichnung Einsätze Wurstmaschine
Regionale Bezeichnung
Beteiligte
Datierung
Bereich Küchengeräte, Geschirr, Besteck
Klassifikation
Trachsler
Masse 2.4 cm Durchmesser
Material / Technik
Beschriftung / Sig
Geogr. Bezug
Besitzer Museum Nutli Hüschi, Klosters
Fotografie / Doku NH 2001 17/4
Zugangsdatum
Standort Kulturgüterschutzraum
Anzahl Teile
Literatur
Handel
Objekt-geschichte
Ankaufsdatum
Erworben von Schenkung Hans und Leo Guler, Klosters 1996
Eingangsart
Beschreibung 2 Einsätze Wurstmaschine (Rohr)
Blech.
Funktion
Zustand Kurz
Zustand
Bemerkung / Mas
Multimedia Bild: C:\MuseumPlus\Multimedia\NH Nr. 2001.509.JPG



Inventar Nr. NH Nr. 2001.510
Bezeichnung Wurstmaschine
Regionale Bezeich
Beteiligte
Datierung
Bereich Küchengeräte, Geschirr, Besteck
Klassifikation
Trachsler
Masse 4.5 cm Durchmesser
16 cm Objektmass
Material / Technik
Beschriftung / Sig
Geogr. Bezug
Besitzer Museum Nutli Hüschi, Klosters
Fotografie / Doku NH 2001 15/34
Zugangsdatum
Standort Kulturgüterschutzraum
Anzahl Teile
Literatur
Handel
Objekt-geschichte
Ankaufsdatum
Erworben von Schenkung Hans und Leo Guler, Klosters 1996
Eingangsart
Beschreibung Wurstmaschine
Mit 2 Einsatzteilchen. Gusseisen. Tischschraubvorrichtung. Kurbel.
Funktion
Zustand Kurz
Zustand
Bemerkung / Mas
Multimedia Bild: C:\MuseumPlus\Multimedia\NH Nr. 2001.510.JPG



Inventar Nr. NH Nr. 2001.511
Bezeichnung Wurst- und Hackmaschine
Regionale Bezeichnung
Beteiligte
Datierung
Bereich Küchengeräte, Geschirr, Besteck
Klassifikation
Trachsler
Masse 11 cm Durchmesser
23 cm Objektmass
Material / Technik
Beschriftung / Sig
Geogr. Bezug
Besitzer Museum Nutli Hüschi, Klosters
Fotografie / Doku NH 2001 15/35
Zugangsdatum
Standort Kulturgüterschutzraum
Anzahl Teile
Literatur
Handel
Objekt-geschichte
Ankaufsdatum
Erworben von Schenkung Hans und Leo Guler, Klosters 1996
Eingangsart
Beschreibung Wurst- und Hackmaschine mit 4 Einsätzen
Gusseisen. Tischaufschraubvorrichtung. Kurbel.
Funktion
Zustand Kurz
Zustand
Bemerkung / Mas
Multimedia Bild: C:\MuseumPlus\Multimedia\NH Nr. 2001.511.JPG



Inventar Nr. NH Nr. 2001.513
Bezeichnung Saftpresse
Regionale Bezeich
Beteiligte
Datierung
Bereich Küchengeräte, Geschirr, Besteck
Klassifikation
Trachsler
Masse 145 x 20 x 60 cm Objektmass
Material / Technik
Beschriftung / Sig
Geogr. Bezug
Besitzer Museum Nutli Hüschi, Klosters
Fotografie / Doku NH 2001 15/37
Zugangsdatum
Standort Kulturgüterschutzraum
Anzahl Teile
Literatur
Handel
Objekt-geschichte
Ankaufsdatum
Erworben von Schenkung Dorli Wolf, Buchen, 2000
Eingangsart
Beschreibung Saftpresse
Holzkiste. Seitenwände vorne abgerundet. Auf dem Boden 3 Saft-
rillen. Ueber den Boden 8 Holzstäbe mit Zwischenräumen (2,5 cm). Dahinten 2 Holzstäbe übereinander. Holzschaufel.
Leinensack.
Funktion
Zustand Kurz
Zustand
Bemerkung / Mas
Multimedia Bild: C:\MuseumPlus\Multimedia\NH Nr. 2001.513.JPG



Inventar Nr. NH Nr. 2001.515
Bezeichnung Etui
Regionale Bezeich
Beteiligte
Datierung
Bereich Küchengeräte, Geschirr, Besteck
Klassifikation
Trachsler
Masse 14.5 cm Objektmass



Material / Technik
Beschriftung / Sig
Geogr. Bezug
Besitzer Museum Nutli Hüschi, Klosters
Fotografie / Doku NH 2001 17/5
Zugangsdatum
Standort Kulturgüterschutzraum

Anzahl Teile
Literatur
Handel
Objekt-geschichte
Ankaufsdatum

Erworben von Schenkung Helene Jann, Klosters 1999

Eingangsart

Beschreibung Besteck-Etui
In schwarzer Schachtel. Auf dem Deckel Monogramm A. J. Inhalt: 6 Kaffe- oder Teelöffel, spitz zulaufende Form. Vorne Ornament , hinten Monogramm A.J.

Funktion

Zustand Kurz

Zustand

Bemerkung / Mas

Multimedia Bild: C:\MuseumPlus\Multimedia\NH Nr. 2001.515.JPG

Inventar Nr. NH Nr. 2001.516
Bezeichnung Etui
Regionale Bezeich
Beteiligte
Datierung
Bereich Küchengeräte, Geschirr, Besteck
Klassifikation
Trachsler
Masse 21 cm Objektmass
Material / Technik
Beschriftung / Sig
Geogr. Bezug
Besitzer Museum Nutli Hüschi, Klosters
Fotografie / Doku NH 2001 17/6
Zugangsdatum
Standort Kulturgüterschutzraum
Anzahl Teile
Literatur
Handel
Objekt-geschichte
Ankaufsdatum
Erworben von Schenkung Helene Jann, Klosters 1999
Eingangsart
Beschreibung Besteck-Etui
In schwarzer Schachtel mit Monogramm Auf dem Deckel A.J. 6 Suppenlöffel Silber (versilbert?), spitz zulaufende Form.
Auf der Rückseite am Stielende Monogramm A.J.
Funktion
Zustand Kurz
Zustand
Bemerkung / Mas
Multimedia Bild: C:\MuseumPlus\Multimedia\NH Nr. 2001.516.JPG



Inventar Nr. NH Nr. 2002.036
Bezeichnung Kartoffelpresse
Regionale Bezeichnung
Beteiligte
Datierung
Bereich Küchengeräte, Geschirr, Besteck
Klassifikation
Trachsler
Masse 86 x 775 cm Objektmass
Material / Technik
Beschriftung / Sig
Geogr. Bezug
Besitzer Museum Nutli Hüschi, Klosters
Fotografie / Doku NH 2002 17/17
Zugangsdatum
Standort Kulturgüterschutzraum
Anzahl Teile
Literatur
Handel
Objekt-geschichte
Ankaufsdatum
Erworben von Sammlung Fritz Schoellhorn 201
Schenkung Georg Schoellhorn 1954
Eingangsart
Beschreibung Kartoffelpresse
Holz. Balken auf vier Beinen. Darauf montiert Mechanik zum Pressen der Kartoffeln.
Funktion
Zustand Kurz
Zustand
Bemerkung / Mas
Multimedia Bild: C:\MuseumPlus\Multimedia\NH Nr. 2002.036.JPG



Inventar Nr. NH Nr. 2002.264
Bezeichnung Kette
Regionale Bezeich
Beteiligte
Datierung
Bereich Küchengeräte, Geschirr, Besteck
Klassifikation
Trachsler
Masse 79 cm Objektmass
Material / Technik
Beschriftung / Sig
Geogr. Bezug
Besitzer Museum Nutli Hüschi, Klosters
Fotografie / Doku NH 2002 07/32
Zugangsdatum
Standort Kulturgüterschutzraum
Anzahl Teile
Literatur
Handel
Objekt-geschichte
Ankaufsdatum
Erworben von
Eingangsart
Beschreibung Heeli (Kessigehänge)
Handgeschmiedet. 6 Glieder. Beidseitig Haken.
Funktion
Zustand Kurz
Zustand
Bemerkung / Mas
Multimedia Bild: C:\MuseumPlus\Multimedia\NH Nr. 2002.264.JPG

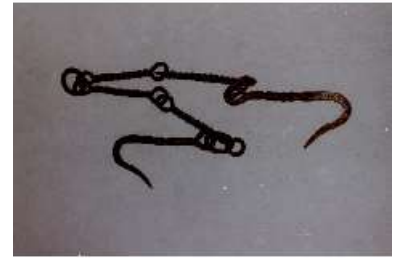

Inventar Nr. NH Nr. 2002.284
Bezeichnung Deckel- und Kellenhang
Regionale Bezeich
Beteiligte
Datierung
Bereich Küchengeräte, Geschirr, Besteck
Klassifikation
Trachsler
Masse 54 x 26 cm Objektmass
Material / Technik
Beschriftung / Sig
Geogr. Bezug
Besitzer Museum Nutli Hüschi, Klosters
Fotografie / Doku NH 2002 08/13
Zugangsdatum
Standort Kulturgüterschutzraum
Anzahl Teile
Literatur
Handel
Objekt-geschichte
Ankaufsdatum
Erworben von Schenkung Hans und Leo Guler, Klosters 1996
Eingangsart
Beschreibung Deckel- und Kellenhang
Blech. Weiss lackiert. Für 6 Deckel. 3 Haken.
Funktion
Zustand Kurz
Zustand
Bemerkung / Mas
Multimedia Bild: C:\MuseumPlus\Multimedia\NH Nr. 2002.284.JPG



Inventar Nr. NH Nr. 2003.038
Bezeichnung Teller
Regionale Bezeich
Beteiligte
Datierung
Bereich Küchengeräte, Geschirr, Besteck
Klassifikation
Trachsler
Masse 23 cm Durchmesser
Material / Technik
Beschriftung / Sig
Geogr. Bezug
Besitzer Museum Nutli Hüschi, Klosters
Fotografie / Doku NH 2003 03/14A
Zugangsdatum
Standort Kulturgüterschutzraum
Anzahl Teile
Literatur
Handel
Objekt-geschichte
Ankaufsdatum
Erworben von Schenkung Erben Trudi Brosi, Höfji, Klosters 2003
Eingangsart
Beschreibung Teller
Keramik. Blauer Blumenrand. Verfärbungen.
Funktion
Zustand Kurz
Zustand
Bemerkung / Mas
Multimedia Bild: C:\MuseumPlus\Multimedia\NH Nr. 2003.038.JPG



Inventar Nr. NH Nr. 2003.039
Bezeichnung Schaumkelle
Regionale Bezeichn.
Beteiligte
Datierung
Bereich Küchengeräte, Geschirr, Besteck
Klassifikation
Trachsler
Masse 40 cm Objektmass
Material / Technik
Beschriftung / Sig
Geogr. Bezug
Besitzer Museum Nutli Hüschi, Klosters
Fotografie / Doku NH 2003 03/15A
Zugangsdatum
Standort Kulturgüterschutzraum
Anzahl Teile
Literatur
Handel
Objekt-geschichte
Ankaufsdatum
Erworben von Schenkung Erben Trudi Brosi, Höfji, Klosters 2003
Eingangsart
Beschreibung Schaumkelle
Metall.
Funktion
Zustand Kurz
Zustand
Bemerkung / Mas
Multimedia Bild: C:\MuseumPlus\Multimedia\NH Nr. 2003.039.JPG



Inventar Nr. NH Nr. 2003.082
Bezeichnung Topf
Regionale Bezeich
Beteiligte
Datierung
Bereich Küchengeräte, Geschirr, Besteck
Klassifikation
Trachsler
Masse 26 cm Durchmesser
14 cm Objektmass
Material / Technik
Beschriftung / Sig
Geogr. Bezug
Besitzer Museum Nutli Hüschi, Klosters
Fotografie / Doku NH 2003 04/22
Zugangsdatum
Standort Kulturgüterschutzraum
Anzahl Teile
Literatur
Handel
Objekt-geschichte
Ankaufsdatum
Erworben von Schenkung Emil Gugolz, Klosters 2003
Eingangsart
Beschreibung Deckeltopf
Keramik, braun glasiert. Mit Draht geflickt. 2 Griffe. Deckel mit
Knauf.
Funktion
Zustand Kurz
Zustand
Bemerkung / Mas
Multimedia Bild: C:\MuseumPlus\Multimedia\NH Nr. 2003.082.JPG



Inventar Nr. NH Nr. 2003.084
Bezeichnung Krug
Regionale Bezeich
Beteiligte
Datierung
Bereich Küchengeräte, Geschirr, Besteck
Klassifikation
Trachsler

Masse 8,5 cm Durchmesser
17 cm Objektmass

Material / Technik

Beschriftung / Sig

Geogr. Bezug

Besitzer Museum Nutli Hüschi, Klosters

Fotografie / Doku NH 2003 04/25

Zugangsdatum

Standort Kulturgüterschutzraum

Anzahl Teile

Literatur

Handel

Objekt-geschichte

Ankaufsdatum

Erworben von Schenkung Uschi Garbald, Klosters 2002

Eingangsart

Beschreibung Krug
Keramik. Henkel und Ausguss. Am obern Rand eine Scherbe ausgebrochen, darunter mit Draht geflickt. Beige, braun-grünes Dekor

Funktion

Zustand Kurz

Zustand

Bemerkung / Mas

Multimedia Bild: C:\MuseumPlus\Multimedia\NH Nr. 2003.084.JPG



Inventar Nr. NH Nr. 2004.070
Bezeichnung Wurstmaschine
Regionale Bezeich
Beteiligte
Datierung
Bereich Küchengeräte, Geschirr, Besteck
Klassifikation
Trachsler
Masse 25 cm Objektmass
Material / Technik
Beschriftung / Sig
Geogr. Bezug
Besitzer Museum Nutli Hüschi, Klosters
Fotografie / Doku NH 2004 03/30
Zugangsdatum
Standort Kulturgüterschutzraum
Anzahl Teile
Literatur
Handel
Objekt-geschichte
Ankaufsdatum
Erworben von Schenkung Heidi Bernhard, Klosters
2004
Eingangsart
Beschreibung Wurstmaschine
Gusseisen. Auf Holzklotz montiert. Mit 4 Einsätzen, 1 Wursthorn, Kurbel. Klemme zur Befestigung am Tisch.
Funktion
Zustand Kurz
Zustand
Bemerkung / Mas
Multimedia Bild: C:\MuseumPlus\Multimedia\NH Nr. 2004.070.JPG



Inventar Nr. NH Nr. 2004.012
Bezeichnung Saftpresse
Regionale Bezeich
Beteiligte
Datierung
Bereich Küchengeräte, Geschirr, Besteck
Klassifikation
Trachsler
Masse 49 x 46.5 x 85 cm Objektmass
Material / Technik
Beschriftung / Sig
Geogr. Bezug
Besitzer Museum Nutli Hüschi, Klosters
Fotografie / Doku NH 2004 02/24
Zugangsdatum
Standort Kulturgüterschutzraum
Anzahl Teile
Literatur
Handel
Objekt-geschichte
Ankaufsdatum
Erworben von Schenkung Berta Hartmann-Schmid, Pra, 7214 Grüşch 2004
Eingangsart
Beschreibung Saftpresse
Holz. Gestell auf Füßen, Presse.
Funktion
Zustand Kurz
Zustand
Bemerkung / Mas
Multimedia Bild: C:\MuseumPlus\Multimedia\NH Nr. 2004.012.JPG



Inventar Nr. NH Nr. 2004.014
Bezeichnung Brotschneider
Regionale Bezeichnung
Beteiligte
Datierung
Bereich Küchengeräte, Geschirr, Besteck
Klassifikation
Trachsler

Masse 39 x 32 x 13 cm Objektmass

Material / Technik

Beschriftung / Sig

Geogr. Bezug

Besitzer Museum Nutli Hüschi, Klosters

Fotografie / Doku NH 2004 01/26

Zugangsdatum

Standort Kulturgüterschutzraum

Anzahl Teile

Literatur

Handel

Objekt-geschichte

Ankaufsdatum

Erworben von Gekauft von Konrad Schmid, Handlung, Chur
für Fr. 270.-- April 2004

Eingangsart

Beschreibung Brotschneider
3 Seitenbretter, Ablagefläche; Messer (Holzgriff) mit Ring am Bodenbrett befestigt. Jahrzahl geritzt 1772 (?). Initialen KS, MR.

Funktion

Zustand Kurz

Zustand

Bemerkung / Mas

Multimedia Bild: C:\MuseumPlus\Multimedia\NH Nr. 2004.014.JPG



Inventar Nr. NH Nr. 2004.015
Bezeichnung Krug
Regionale Bezeich
Beteiligte
Datierung
Bereich Küchengeräte, Geschirr, Besteck
Klassifikation
Trachsler
Masse 12 cm Durchmesser
14 cm Objektmass
Material / Technik
Beschriftung / Sig
Geogr. Bezug
Besitzer Museum Nutli Hüschi, Klosters
Fotografie / Doku NH 2004 01/28
Zugangsdatum
Standort Kulturgüterschutzraum
Anzahl Teile
Literatur
Handel
Objekt-geschichte
Ankaufsdatum
Erworben von
Eingangsart
Beschreibung Milchkrug
Keramik. Rostrot-braun mit Blume.
Funktion
Zustand Kurz
Zustand
Bemerkung / Mas
Multimedia Bild: C:\MuseumPlus\Multimedia\NH Nr. 2004.015.JPG



Inventar Nr. NH Nr. 2004.016
Bezeichnung Tasse
Regionale Bezeich
Beteiligte
Datierung
Bereich Küchengeräte, Geschirr, Besteck
Klassifikation
Trachsler
Masse 10 cm Durchmesser
7 cm Objektmass
Material / Technik
Beschriftung / Sig
Geogr. Bezug
Besitzer Museum Nutli Hüschi, Klosters
Fotografie / Doku NH 2004 01/30
Zugangsdatum
Standort Kulturgüterschutzraum
Anzahl Teile
Literatur
Handel
Objekt-geschichte
Ankaufsdatum
Erworben von
Eingangsart
Beschreibung Kaffeetasse
Keramik. Braunrot, 2 weisse Streifen, innen cremefarbig.
Funktion
Zustand Kurz
Zustand
Bemerkung / Mas
Multimedia Bild: C:\MuseumPlus\Multimedia\NH Nr. 2004.016.JPG



Inventar Nr. NH Nr. 2004.017
Bezeichnung Schüssel
Regionale Bezeich
Beteiligte
Datierung
Bereich Küchengeräte, Geschirr, Besteck
Klassifikation
Trachsler
Masse 24 cm Durchmesser
7.5 cm Objektmass
Material / Technik
Beschriftung / Sig
Geogr. Bezug
Besitzer Museum Nutli Hüschi, Klosters
Fotografie / Doku NH 2004 01/29
Zugangsdatum
Standort Kulturgüterschutzraum
Anzahl Teile
Literatur
Handel
Objekt-geschichte
Ankaufsdatum
Erworben von
Eingangsart
Beschreibung Schüssel
Keramik. Rotbraun.
Funktion
Zustand Kurz
Zustand
Bemerkung / Mas
Multimedia Bild: C:\MuseumPlus\Multimedia\NH Nr. 2004.017.JPG



Inventar Nr. NH Nr. 2004.038
Bezeichnung Bretzeleisen
Regionale Bezeich
Beteiligte
Datierung
Bereich Küchengeräte, Geschirr, Besteck
Klassifikation
Trachsler
Masse 7.5 cm Durchmesser
Material / Technik
Beschriftung / Sig
Geogr. Bezug
Besitzer Museum Nutli Hüschi, Klosters
Fotografie / Doku NH 2004 01/8
Zugangsdatum
Standort Kulturgüterschutzraum
Anzahl Teile
Literatur
Handel
Objekt-geschichte
Ankaufsdatum
Erworben von
Eingangsart
Beschreibung Bretzeleisen
Rund, 8 Herzen. Stiel fehlt.
Funktion
Zustand Kurz
Zustand
Bemerkung / Mas
Multimedia Bild: C:\MuseumPlus\Multimedia\NH Nr. 2004.038.JPG



Inventar Nr. NH Nr. 2004.074
Bezeichnung Teigtrog
Regionale Bezeich
Beteiligte
Datierung
Bereich Küchengeräte, Geschirr, Besteck
Klassifikation
Trachsler
Masse 98 x 43 x 72 cm Objektmass
Material / Technik
Beschriftung / Sig
Geogr. Bezug
Besitzer Museum Nutli Hüschi, Klosters
Fotografie / Doku NH 2004 03/35A
Zugangsdatum
Standort Kulturgüterschutzraum
Anzahl Teile
Literatur
Handel
Objekt-geschichte
Ankaufsdatum
Erworben von Schenkung Sidonia Camenisch, Klosters
2004
Eingangsart
Beschreibung Teigtrog, Teigzuber
Holz. Mit abnehmbarem Deckel.
Trog zum Kneten und Gehenlassen des Teiges.
Deckel zum Fomen des Brotes.
Herkunft: Lü, Münstertal. Bis ca. 1980 in Gebrauch von Maria
Stupan (Mutter von Hans Camenisch) in Dutjen.
Brandzeichen CS (=

Funktion
Zustand Kurz
Zustand
Bemerkung / Mas
Multimedia Bild: C:\MuseumPlus\Multimedia\NH Nr. 2004.074.JPG



Inventar Nr. NH Nr. 2004.075
Bezeichnung Pfanne
Regionale Bezeich
Beteiligte
Datierung
Bereich Küchengeräte, Geschirr, Besteck
Klassifikation
Trachsler
Masse 26 cm Durchmesser
12 cm Objektmass
Material / Technik
Beschriftung / Sig
Geogr. Bezug
Besitzer Museum Nutli Hüschi, Klosters
Fotografie / Doku NH 2004 06/1
Zugangsdatum
Standort Kulturgüterschutzraum
Anzahl Teile
Literatur
Handel
Objekt-geschichte
Ankaufsdatum
Erworben von Schenkung Sidonia Camenisch, Klosters 2004
Eingangsart
Beschreibung Kaffee-Röstpfanne
Oeffnung zum Einfüllen, Deckel mit Nr. 26. Drehgriff.
Funktion
Zustand Kurz
Zustand
Bemerkung / Mas
Multimedia Bild: C:\MuseumPlus\Multimedia\NH Nr. 2004.075.JPG



Inventar Nr. NH Nr. 2004.113
Bezeichnung Kartoffelpresse
Regionale Bezeich
Beteiligte
Datierung
Bereich Küchengeräte, Geschirr, Besteck
Klassifikation
Trachsler
Masse 54 x 39 cm Objektmass



Material / Technik
Beschriftung / Sig
Geogr. Bezug
Besitzer Museum Nutli Hüschi, Klosters
Fotografie / Doku NH 2004 05/7

Zugangsdatum
Standort Kulturgüterschutzraum
Anzahl Teile

Literatur
Handel
Objekt-geschichte
Ankaufsdatum

Erworben von Schenkung Margrit Brassel-Flütsch,
1965 Savièse 2004.
Aus Luzein.

Eingangsart

Beschreibung Kartoffelpresse
Balken auf vier Beinen. Im Balken vierkantiges Loch, Kupferplätt-chen mit eingestanzten LKöchern. Hebel mit Stöpsel in
hölzernem Scharnier.
Brandzeichen: HF Lu (Luzein?).

Funktion

Zustand Kurz

Zustand

Bemerkung / Mas

Multimedia Bild: C:\MuseumPlus\Multimedia\NH Nr. 2004.113.JPG

Inventar Nr. NH Nr. 2004.115
Bezeichnung Blasbalg
Regionale Bezeich
Beteiligte
Datierung
Bereich Küchengeräte, Geschirr, Besteck
Klassifikation
Trachsler
Masse 37 x 14 cm Objektmass
Material / Technik
Beschriftung / Sig
Geogr. Bezug
Besitzer Museum Nutli Hüschi, Klosters
Fotografie / Doku NH 2004 05/9
Zugangsdatum
Standort Kulturgüterschutzraum
Anzahl Teile
Literatur
Handel
Objekt-geschichte
Ankaufsdatum
Erworben von Schenkung Margrit Brassel-Flütsch,
1965 Savièse 2004.
Aus Luzein.
Eingangsart
Beschreibung Blasbalg
Holz mit Lederbesatz. Brandzeichen HF. Bleistiftnotiz: "1908, MF".
Funktion
Zustand Kurz
Zustand
Bemerkung / Mas
Multimedia Bild: C:\MuseumPlus\Multimedia\NH Nr. 2004.115.JPG



Inventar Nr. NH Nr. 2004.120
Bezeichnung Fleischmesser
Regionale Bezeichnung
Beteiligte
Datierung
Bereich Küchengeräte, Geschirr, Besteck
Klassifikation
Trachsler
Masse 31 cm Objektmass
Material / Technik
Beschriftung / Sig
Geogr. Bezug
Besitzer Museum Nutli Hüschi, Klosters
Fotografie / Doku NH 2004 05/14
Zugangsdatum
Standort Kulturgüterschutzraum
Anzahl Teile
Literatur
Handel
Objekt-geschichte
Ankaufsdatum
Erworben von Schenkung Margrit Brassel-Flütsch,
1965 Savièse 2004.
Aus Luzein.
Eingangsart
Beschreibung 2 Fleischmesser
Funktion
Zustand Kurz
Zustand
Bemerkung / Mas
Multimedia Bild: C:\MuseumPlus\Multimedia\NH Nr. 2004.120.JPG



Inventar Nr. NH Nr. 2004.087
Bezeichnung Buttermesser
Regionale Bezeich
Beteiligte
Datierung
Bereich Küchengeräte, Geschirr, Besteck
Klassifikation
Trachsler
Masse 4 cm Durchmesser
20 cm Objektmass
Material / Technik
Beschriftung / Sig
Geogr. Bezug
Besitzer Museum Nutli Hüschi, Klosters
Fotografie / Doku NH 2004 04/16
Zugangsdatum
Standort Kulturgüterschutzraum
Anzahl Teile
Literatur
Handel
Objekt-geschichte
Ankaufsdatum
Erworben von Schenkung Marianne Hobi, Höfji, Klosters
2004
Eingangsart
Beschreibung Buttermesser
Rund. Metall. Schwarzer Holzgriff. Gezackte "Schneide".
Gerät zum Ziehen von Butterröllchen.
Funktion
Zustand Kurz
Zustand
Bemerkung / Mas
Multimedia Bild: C:\MuseumPlus\Multimedia\NH Nr. 2004.087.JPG



Inventar Nr. NH Nr. 2005.028
Bezeichnung Wasserkocher
Regionale Bezeich
Beteiligte
Datierung
Bereich Küchengeräte, Geschirr, Besteck
Klassifikation
Trachsler
Masse 25 cm Durchmesser
Material / Technik Blech
Beschriftung / Sig
Geogr. Bezug
Besitzer Museum Nutli Hüschi, Klosters
Fotografie / Doku NH 2005 01/1
Zugangsdatum
Standort Kulturgüterschutzraum
Anzahl Teile
Literatur
Handel
Objekt-geschichte
Ankaufsdatum
Erworben von Schenkung Beni Brosi-Jucker, Basel
2005
Eingangsart
Beschreibung Caldor
Aluminium mit Ausguss, Deckel und Henkel (Holzgriff).
Zum Warmhalten von Wasser auf der Herdplatte.
Funktion
Zustand Kurz
Zustand
Bemerkung / Mas
Multimedia Bild: C:\MuseumPlus\Multimedia\NH Nr. 2005.028.JPG



Inventar Nr. NH Nr. 2005.031
Bezeichnung Salz- und Pfeffergarnitur
Regionale Bezeich
Beteiligte
Datierung
Bereich Küchengeräte, Geschirr, Besteck
Klassifikation
Trachsler
Masse 12 x 9 cm Objektmass
Material / Technik
Beschriftung / Sig
Geogr. Bezug
Besitzer Museum Nutli Hüschi, Klosters
Fotografie / Doku NH 2005 02/32
Zugangsdatum
Standort Kulturgüterschutzraum
Anzahl Teile
Literatur
Handel
Objekt-geschichte
Ankaufsdatum
Erworben von Schenkung Beni Brosi-Jucker, Basel
2005
Eingangsart
Beschreibung Salz- und Pfeffergarnitur
Kristallglas eckig geschliffen, mit Griff.
Funktion
Zustand Kurz
Zustand
Bemerkung / Mas
Multimedia Bild: C:\MuseumPlus\Multimedia\NH Nr. 2005.031.JPG



Inventar Nr. NH Nr. 2005.032
Bezeichnung Glasgefäss
Regionale Bezeich
Beteiligte
Datierung
Bereich Küchengeräte, Geschirr, Besteck
Klassifikation
Trachsler
Masse 18 cm Objektmass
Material / Technik Glas
Beschriftung / Sig
Geogr. Bezug
Besitzer Museum Nutli Hüschi, Klosters
Fotografie / Doku NH 2005 02/31
Zugangsdatum
Standort Kulturgüterschutzraum
Anzahl Teile
Literatur
Handel
Objekt-geschichte
Ankaufsdatum
Erworben von Schenkung Beni Brosi-Jucker, Basel
2005
Eingangsart
Beschreibung Glasgefäss
2 bauchige Glasfläschchen durch Glashenkel verbunden, je
1 Glasstöpsel.
Funktion
Zustand Kurz
Zustand
Bemerkung / Mas
Multimedia Bild: C:\MuseumPlus\Multimedia\NH Nr. 2005.032.JPG



Inventar Nr. NH Nr. 2004.178
Bezeichnung Kette
Regionale Bezeich
Beteiligte
Datierung
Bereich Küchengeräte, Geschirr, Besteck
Klassifikation
Trachsler
Masse
Material / Technik
Beschriftung / Sig
Geogr. Bezug
Besitzer Museum Nutli Hüschi, Klosters
Fotografie / Doku NH 2004 06/20
Zugangsdatum
Standort Kulturgüterschutzraum
Anzahl Teile
Literatur
Handel
Objekt-geschichte
Ankaufsdatum
Erworben von Schenkung Christian Neuhäusler, Klosters 2004
aus Nachlass Nini Neuhäusler-Guler
Eingangsart
Beschreibung Heeli (Kessigehänge)
Handgeschmiedet. 5-teilig: 2 Teile mit 8 und 4 Kettengliedern,
3 Haken.
Funktion
Zustand Kurz
Zustand
Bemerkung / Mas
Multimedia Bild: C:\MuseumPlus\Multimedia\NH Nr. 2004.178.JPG



Inventar Nr. NH Nr. 2005.008
Bezeichnung Kaffeemühle
Regionale Bezeich
Beteiligte
Datierung
Bereich Küchengeräte, Geschirr, Besteck
Klassifikation
Trachsler
Masse 28 cm Objektmass
Material / Technik
Beschriftung / Sig
Geogr. Bezug
Besitzer Museum Nutli Hüschi, Klosters
Fotografie / Doku NH 2006 03/24
Zugangsdatum
Standort Kulturgüterschutzraum
Anzahl Teile
Literatur
Handel
Objekt-geschichte
Ankaufsdatum
Erworben von Schenkung Lisa Brosi, Klosters 2005
Eingangsart
Beschreibung Wandkaffeemühle
Porzellanbehälter mit Blumendekor; Messbecher aus Glas.
Marke "Trösser". Made in Western Germany.
Funktion
Zustand Kurz
Zustand
Bemerkung / Mas
Multimedia Bild: C:\MuseumPlus\Multimedia\NH Nr. 2005.008.JPG



Inventar Nr. NH Nr. 2005.023
Bezeichnung Pleinz-Kugel
Regionale Bezeich
Beteiligte
Datierung
Bereich Küchengeräte, Geschirr, Besteck
Klassifikation
Trachsler
Masse 12 cm Durchmesser
Material / Technik
Beschriftung / Sig
Geogr. Bezug
Besitzer Museum Nutli Hüschi, Klosters
Fotografie / Doku NH 2005 01/7
Zugangsdatum
Standort Kulturgüterschutzraum
Anzahl Teile
Literatur
Handel
Objekt-geschichte
Ankaufsdatum
Erworben von Schenkung Beni Brosi-Jucker, Basel
2005
Eingangsart
Beschreibung Pleinz-Kugel
Aluminiumblech. 2-teilig mit kleinen Löchern, die zwei Hälften mit Scharnier verbunden. Oese zum Einhängen.
In dieser Kugel wurden Polentaballen mit Dörrbirnen vermischt in
der Suppe gekocht.
Funktion
Zustand Kurz
Zustand
Bemerkung / Mas
Multimedia Bild: C:\MuseumPlus\Multimedia\NH Nr. 2005.023.JPG



Inventar Nr. NH Nr. 2006.004
Bezeichnung Service
Regionale Bezeich
Beteiligte
Datierung
Bereich Küchengeräte, Geschirr, Besteck
Klassifikation
Trachsler
Masse
Material / Technik
Beschriftung / Sig
Geogr. Bezug
Besitzer Museum Nutli Hüschi, Klosters
Fotografie / Doku NH 2006 03/15
Zugangsdatum
Standort Kulturgüterschutzraum
Anzahl Teile
Literatur
Handel
Objekt-geschichte
Ankaufsdatum
Erworben von Schenkung Ursula Lorez-Margadant,
Mura, Klosters 2006
Eingangsart
Beschreibung Kaffeeservice
Porzellan, weiss. Goldrand, Blumendekor: Vergissmeinnicht; Rosen, gelb, rosa, rot, Blätterränken.
1 Kaffeekrug; im Deckel leichter Sprung
1 Milchkrug
4 Tassen
6 Untertassen
6 Dessertteller
1 Zuckerdose
Hochzeitsgeschenk für Ursula Gu
Funktion
Zustand Kurz
Zustand
Bemerkung / Mas
Multimedia Bild: C:\MuseumPlus\Multimedia\NH Nr. 2006.004.JPG



Inventar Nr. NH Nr. 2007.001
Bezeichnung Krug

Regionale Bezeich
Beteiligte
Datierung
Bereich Küchengeräte, Geschirr, Besteck
Klassifikation
Trachsler
Masse 18.5 cm Durchmesser
20 cm Objektmass

Material / Technik
Beschriftung / Sig
Geogr. Bezug
Besitzer Museum Nutli Hüschi, Klosters
Fotografie / Doku NH 2007 01/33
Zugangsdatum
Standort Kulturgüterschutzraum
Anzahl Teile
Literatur
Handel
Objekt-geschichte
Ankaufsdatum
Erworben von Schenkung Emmi und Jann Kessler, Klosters, 2007
Eingangsart
Beschreibung Kaffeekanne
Email, 2 l . Weiss lackiert, blauer Rand, mit Deckel.
Funktion
Zustand Kurz
Zustand
Bemerkung / Mas
Multimedia Bild: C:\MuseumPlus\Multimedia\NH Nr. 2007.001.JPG



Inventar Nr. NH Nr. 2007.002
Bezeichnung Krug
Regionale Bezeich
Beteiligte
Datierung
Bereich Küchengeräte, Geschirr, Besteck
Klassifikation
Trachsler
Masse 9.0 cm Durchmesser
14.0 cm Objektmass

Material / Technik

Beschriftung / Sig

Geogr. Bezug

Besitzer Museum Nutli Hüschi, Klosters

Fotografie / Doku NH 2007 01/32

Zugangsdatum

Standort Kulturgüterschutzraum

Anzahl Teile

Literatur

Handel

Objekt-geschichte

Ankaufsdatum

Erworben von Schenkung Emmi und Jann Kessler, Klosters, 2007

Eingangsart

Beschreibung Milchkrug und Henkeltasse
Keramik, 1 l. Krug gebauht. Blauer Grund mit roten und grünen Verzierungen und weissen und gelben Punkten.

Funktion

Zustand Kurz

Zustand

Bemerkung / Mas

Multimedia Bild: C:\MuseumPlus\Multimedia\NH Nr. 2007.002.JPG



Inventar Nr. NH Nr. 2006.012
Bezeichnung Kaffeemühle
Regionale Bezeich
Beteiligte
Datierung
Bereich Küchengeräte, Geschirr, Besteck
Klassifikation
Trachsler
Masse 12 x 12 x 12 cm Objektmass
Material / Technik
Beschriftung / Sig
Geogr. Bezug
Besitzer Museum Nutli Hüschi, Klosters
Fotografie / Doku NH 2006 01/16
Zugangsdatum
Standort Kulturgüterschutzraum
Anzahl Teile
Literatur
Handel
Objekt-geschichte
Ankaufsdatum
Erworben von Schenkung Christian Clavuot, Gemeindestrasse 5, Zürich 2006
Eingangsart
Beschreibung Kaffeemühle
Blech, teilweise defekt.
Stammt aus dem "Hof".
Funktion
Zustand Kurz
Zustand
Bemerkung / Mas
Multimedia Bild: C:\MuseumPlus\Multimedia\NH Nr. 2006.012.JPG



Inventar Nr. NH Nr. 2006.013
Bezeichnung Kaffeemühle
Regionale Bezeich
Beteiligte
Datierung
Bereich Küchengeräte, Geschirr, Besteck
Klassifikation
Trachsler
Masse 8.5 x 14 cm Objektmass
Material / Technik
Beschriftung / Sig
Geogr. Bezug
Besitzer Museum Nutli Hüschi, Klosters
Fotografie / Doku NH 2006 01/15
Zugangsdatum
Standort Kulturgüterschutzraum
Anzahl Teile
Literatur
Handel
Objekt-geschichte
Ankaufsdatum
Erworben von Schenkung Christian Clavuot, Gemeindestrasse 5, Zürich 2006
Eingangsart
Beschreibung Kaffeemühle
Wandmodell. Mahlwerk Metall. Behälter Porzellan, blau bemalt,
"KAFFEE". Glasbehälter mit Masseinteilung.
Funktion
Zustand Kurz
Zustand
Bemerkung / Mas
Multimedia Bild: C:\MuseumPlus\Multimedia\NH Nr. 2006.013.JPG



Inventar Nr. NH Nr. 2007.003
Bezeichnung Dose
Regionale Bezeich
Beteiligte
Datierung
Bereich Küchengeräte, Geschirr, Besteck
Klassifikation
Trachsler
Masse 10.5 cm Durchmesser
17.0 cm Objektmass
Material / Technik
Beschriftung / Sig
Geogr. Bezug
Besitzer Museum Nutli Hüschi, Klosters
Fotografie / Doku NH 2007 01/31
Zugangsdatum
Standort Kulturgüterschutzraum
Anzahl Teile
Literatur
Handel
Objekt-geschichte
Ankaufsdatum
Erworben von Schenkung Emmi und Jann Kessler, Klosters, 2007
Eingangsart
Beschreibung Kaffeedose
Blech. Getriebene, bemalte Blumenmotive.
Funktion
Zustand Kurz
Zustand
Bemerkung / Mas
Multimedia Bild: C:\MuseumPlus\Multimedia\NH Nr. 2007.003.JPG



Inventar Nr. NH Nr. 2007.005
Bezeichnung Dose
Regionale Bezeich
Beteiligte
Datierung
Bereich Küchengeräte, Geschirr, Besteck
Klassifikation
Trachsler
Masse 11.5 cm Durchmesser
14.0 cm Objektmass
Material / Technik
Beschriftung / Sig
Geogr. Bezug
Besitzer Museum Nutli Hüschi, Klosters
Fotografie / Doku NH 2007 01/29
Zugangsdatum
Standort Kulturgüterschutzraum
Anzahl Teile
Literatur
Handel
Objekt-geschichte
Ankaufsdatum
Erworben von Schenkung Emmi und Jann Kessler, Klosters, 2007
Eingangsart
Beschreibung Vorratsdose
Keramik, Deckel mit Knopf. "Reis". Weisser Grund, grüne Blumen- und Blätterrangen.
Funktion
Zustand Kurz
Zustand
Bemerkung / Mas
Multimedia Bild: C:\MuseumPlus\Multimedia\NH Nr. 2007.005.JPG



Inventar Nr. NH Nr. 2007.018
Bezeichnung Tasse
Regionale Bezeich
Beteiligte
Datierung
Bereich Küchengeräte, Geschirr, Besteck
Klassifikation
Trachsler
Masse 8.5 cm Durchmesser
8 cm Objektmass
Material / Technik
Beschriftung / Sig
Geogr. Bezug
Besitzer Museum Nutli Hüschi, Klosters
Fotografie / Doku NH 2007 01/23
Zugangsdatum
Standort Kulturgüterschutzraum
Anzahl Teile
Literatur
Handel
Objekt-geschichte
Ankaufsdatum
Erworben von Schenkung Margreth Hostettler-Joss, Chur, 2007
Eingangsart
Beschreibung 2 Henkeltassen
- Keramik. Weisser Grund, Kornblumendekor.
- Keramik. Weisser Grund. Rosendekor
Funktion
Zustand Kurz
Zustand
Bemerkung / Mas
Multimedia Bild: C:\MuseumPlus\Multimedia\NH Nr. 2007.018.JPG



Inventar Nr. NH Nr. 2007.030
Bezeichnung Tasse
Regionale Bezeich
Beteiligte
Datierung
Bereich Küchengeräte, Geschirr, Besteck
Klassifikation
Trachsler
Masse 8 cm Durchmesser
5.5 cm Objektmass
Material / Technik
Beschriftung / Sig
Geogr. Bezug
Besitzer Museum Nutli Hüschi, Klosters
Fotografie / Doku NH 2007 01/10
Zugangsdatum
Standort Kulturgüterschutzraum
Anzahl Teile
Literatur
Handel
Objekt-geschichte
Ankaufsdatum
Erworben von Schenkung Eva Piazza-Beck, Serneus, 2007
Eingangsart
Beschreibung 2 Tassen, Untertasse
Porzellan
- Weisser Grund. Dekor: Rosen, Margrithen, Blätterranken,
schwarzweisses Band.
- Dekor am Rand, Rosen, schwarzweisses Band.
Funktion
Zustand Kurz
Zustand
Bemerkung / Mas
Multimedia Bild: C:\MuseumPlus\Multimedia\NH Nr. 2007.030.JPG



Inventar Nr. NH Nr. 2007.031
Bezeichnung Tasse, Untertasse
Regionale Bezeich
Beteiligte
Datierung
Bereich Küchengeräte, Geschirr, Besteck
Klassifikation
Trachsler
Masse 8 cm Durchmesser
7 cm Objektmass
Material / Technik
Beschriftung / Sig
Geogr. Bezug
Besitzer Museum Nutli Hüschi, Klosters
Fotografie / Doku NH 2007 01/10
Zugangsdatum
Standort Kulturgüterschutzraum
Anzahl Teile
Literatur
Handel
Objekt-geschichte
Ankaufsdatum
Erworben von Schenkung Eva Piazza-Beck, Serneus, 2007
Eingangsart
Beschreibung Tasse, Untertasse
Porzellan.
- Dekor Rosen und Vergissmeinnicht. Spruch unleserlich.
Goldrand.
- Verblichener Goldrand.
Funktion
Zustand Kurz
Zustand
Bemerkung / Mas
Multimedia Bild: C:\MuseumPlus\Multimedia\NH Nr. 2007.031.JPG



Inventar Nr. NH Nr. 2006.056
Bezeichnung Essigkrug
Regionale Bezeich
Beteiligte
Datierung
Bereich Küchengeräte, Geschirr, Besteck
Klassifikation
Trachsler
Masse
Material / Technik
Beschriftung / Sig
Geogr. Bezug
Besitzer Museum Nutli Hüschi, Klosters
Fotografie / Doku NH 2006 03/19
Zugangsdatum
Standort Kulturgüterschutzraum
Anzahl Teile
Literatur
Handel
Objekt-geschichte
Ankaufsdatum
Erworben von Schenkung Barbara Gross, Schiers, 2006
Eingangsart
Beschreibung Essigkrug
Steingut, weiss bemalt und glasiert. Blau "Essig".
Funktion
Zustand Kurz
Zustand
Bemerkung / Mas
Multimedia Bild: C:\MuseumPlus\Multimedia\NH Nr. 2006.056.JPG



Inventar Nr. NH Nr. 2008.022
Bezeichnung Suppenschöpfer
Regionale Bezeich
Beteiligte
Datierung
Bereich Küchengeräte, Geschirr, Besteck
Klassifikation
Trachsler
Masse 9.5 cm Durchmesser
30.5 cm Objektmass
Material / Technik
Beschriftung / Sig
Geogr. Bezug
Besitzer Museum Nutli Hüschi, Klosters
Fotografie / Doku NH 2008 01/5
Zugangsdatum
Standort Kulturgüterschutzraum
Anzahl Teile
Literatur
Handel
Objekt-geschichte
Ankaufsdatum
Erworben von Schenkung Trudi Beglinger, St. Gallen, 2008
Eingangsart
Beschreibung Suppenschöpfer
Zinn (Stempel). Eingeschraubter Holzstiel, gedrechselt.
Funktion
Zustand Kurz
Zustand
Bemerkung / Mas
Multimedia

Inventar Nr. NH Nr. 2008.023
Bezeichnung Buttermaschine
Regionale Bezeich
Beteiligte
Datierung
Bereich Küchengeräte, Geschirr, Besteck
Klassifikation
Trachsler
Masse 13 x 13 x 37.5 cm Objektmass
Material / Technik
Beschriftung / Sig
Geogr. Bezug
Besitzer Museum Nutli Hüschi, Klosters
Fotografie / Doku NH 2008 01/7
Zugangsdatum
Standort Kulturgüterschutzraum
Anzahl Teile
Literatur
Handel
Objekt-geschichte
Ankaufsdatum
Erworben von Schenkung Trudi Beglinger, St. Gallen 2008
Eingangsart
Beschreibung Buttermaschine
Glas, 3 l. Rührwerk.
Funktion
Zustand Kurz
Zustand
Bemerkung / Mas
Multimedia Bild: C:\MuseumPlus\Multimedia\NH Nr. 2008.023.JPG



Inventar Nr. NH Nr. 2008.031
Bezeichnung Suppenschüssel
Regionale Bezeich
Beteiligte
Datierung
Bereich Küchengeräte, Geschirr, Besteck
Klassifikation
Trachsler
Masse 22 cm Durchmesser
15.5 cm Objektmass
Material / Technik
Beschriftung / Sig
Geogr. Bezug
Besitzer Museum Nutli Hüschi, Klosters
Fotografie / Doku NH 2008 02/5
Zugangsdatum
Standort Kulturgüterschutzraum
Anzahl Teile
Literatur
Handel
Objekt-geschichte
Ankaufsdatum
Erworben von Schenkung Edith Ardüser, Saas, 2008
Eingangsart
Beschreibung Suppenschüssel
Keramik. Stempel: PEXONNE. Deckel und Griff mit Eichedekor
(Blatt und Eichel).
Funktion
Zustand Kurz
Zustand
Bemerkung / Mas
Multimedia Bild: C:\MuseumPlus\Multimedia\NH Nr. 2008.031.JPG



Inventar Nr. NH Nr. 2011.003
Bezeichnung Gugelhopfform
Regionale Bezeich
Beteiligte
Datierung
Bereich Küchengeräte, Geschirr, Besteck
Klassifikation
Trachsler
Masse 26 cm Durchmesser
10 cm Objektmass
Material / Technik
Beschriftung / Sig
Geogr. Bezug
Besitzer Museum Nutli Hüschi, Klosters
Fotografie / Doku
Zugangsdatum
Standort Kulturgüterschutzraum
Anzahl Teile
Literatur
Handel
Objekt-geschichte
Ankaufsdatum
Erworben von Schenkung: Familie Steinrisser,
Talerbödenweg, 7250 Klosters
04.02.2011
Eingangsart
Beschreibung Gugelhopfform in braunem Steingut
Funktion
Zustand Kurz
Zustand
Bemerkung / Mas
Multimedia Bild: C:\MuseumPlus\Multimedia\NH Nr. 2011.003.JPG



Inventar Nr. NH Nr. 2011.011
Bezeichnung Dampfkochtopf
Regionale Bezeich
Beteiligte
Datierung
Bereich Küchengeräte, Geschirr, Besteck
Klassifikation
Trachsler
Masse 18 cm Durchmesser
16 cm Objektmass
Material / Technik
Beschriftung / Sig
Geogr. Bezug
Besitzer Museum Nutli Hüschi, Klosters
Fotografie / Doku
Zugangsdatum
Standort Kulturgüterschutzraum
Anzahl Teile
Literatur
Handel
Objekt-geschichte
Ankaufsdatum
Erworben von Schenkung: Familie Hüppi-Niedermann, Bergruh, 7250 Klosters
08.04.2011
Eingangsart
Beschreibung Dampfkochtopf Flex-Sil mit Einsatzsieb und Ventil
Aluminium, 1950
Ventil und Griff rot
Funktion
Zustand Kurz
Zustand
Bemerkung / Mas
Multimedia Bild: C:\MuseumPlus\Multimedia\NH Nr. 2011.011.JPG



Inventar Nr. NH Nr. 2011.012
Bezeichnung Beerensaftpresse
Regionale Bezeich
Beteiligte
Datierung
Bereich Küchengeräte, Geschirr, Besteck
Klassifikation
Trachsler
Masse 9 cm Durchmesser
22.5 cm Objektmass
Material / Technik
Beschriftung / Sig
Geogr. Bezug
Besitzer Museum Nutli Hüschi, Klosters
Fotografie / Doku
Zugangsdatum
Standort Kulturgüterschutzraum
Anzahl Teile
Literatur
Handel
Objekt-geschichte
Ankaufsdatum
Erworben von Schenkung: Familie Hüppi-Niedermann, Bergruh, 7250 Klosters
08.04.2011
Eingangsart
Beschreibung Beerensaftpresse, Aluminium, 1950
mit Siebeinsatz
Funktion
Zustand Kurz
Zustand
Bemerkung / Mas
Multimedia Bild: C:\MuseumPlus\Multimedia\NH Nr. 2011.012.JPG



Inventar Nr. NH Nr.2014.036
Bezeichnung Tontöpfl
Regionale Bezeichn. Tontöpfl
Beteiligte
Datierung
Bereich Küchengeräte, Geschirr, Besteck
Klassifikation
Trachsler
Masse 5.8 cm Objektmass
13 cm Durchmesser
Material / Technik Ton
Beschriftung / Sig
Geogr. Bezug
Besitzer
Fotografie / Doku
Zugangsdatum Herbst 2014
Standort Kulturgüterschutzraum
Anzahl Teile
Literatur
Handel
Objekt-geschichte
Ankaufsdatum
Erworben von Erben Hew, Flurina Christ-Hew, Serneus
Eingangsart Schenkung
Beschreibung Tontöpfl, grüngelb mit Henkel, glasiert
Hat Risse mit kleinem Loch
Funktion
Zustand Kurz mässig
Zustand
Bemerkung / Mas
Multimedia Bild, NH Nr. 2014.036: C:\Users\user\Pictures\Fotos Inventar 2014\Schenkungen Erben Hew, Geschw. Flurina Christ-Hew\IMG_2824.JPG



Inventar Nr. NH Nr.2014.040
Bezeichnung Bratentopf auf Schlitten
Regionale Bezeichn. Bratenbecki
Beteiligte
Datierung
Bereich Küchengeräte, Geschirr, Besteck
Klassifikation
Trachsler
Masse 44 x 29 x 9.5 cm Objektmass
Material / Technik Kupfer
Beschriftung / Sig
Geogr. Bezug
Besitzer
Fotografie / Doku
Zugangsdatum Herbst 2014
Standort Küche
Anzahl Teile
Literatur
Handel
Objekt-geschichte
Ankaufsdatum
Erworben von Erben Hew, Flurina Christ-Hew, Serneus
Eingangsart Schenkung
Beschreibung Bratenbecki aus Kupfer mit zwei Henkel in Schmiedeisen
Auf einem Schmiedeisenren Schlitten

Der Aussenboden ist verziert mit einem Flechtmuster
Funktion
Zustand Kurz gut
Zustand
Bemerkung / Mas
Multimedia Bild, NH Nr. 2014.040: C:\Users\user\Pictures\Fotos Inventar 2014\Schenkungen Erben Hew, Geschw. Flurina Christ-Hew\IMG_2834.JPG



Inventar Nr.

Bezeichnung Gugelhopfform

Regionale Bezeichn Gugelhopfform

Beteiligte

Datierung

Bereich Küchengeräte, Geschirr, Besteck

Klassifikation

Trachsler

Masse 9 cm Objektmass

Material / Technik Kupfer

Beschriftung / Sig

Geogr. Bezug

Besitzer

Fotografie / Doku

Zugangsdatum März 2019

Standort Küche

Anzahl Teile 1

Literatur

Handel

Objekt-geschichte

Ankaufsdatum

Erworben von Fortunat und Ursula Steinrisser, Talerbödenweg, Klosters

Eingangsart Schenkung

Beschreibung Gugelhopfform in Kupfer mit Stern in der Mitte

Funktion Rührteig wird in die Gugelhopfform gefüllt und danach im Ofen gebacken.

Zustand Kurz gut

Zustand

Bemerkung / Mas

Multimedia

Inventar Nr. NH Nr.2019.001
Bezeichnung Gugelhopfform
Regionale Bezeich Gugelhopfform
Beteiligte
Datierung
Bereich Küchengeräte, Geschirr, Besteck
Klassifikation
Trachsler
Masse 9 x 21.5 cm Objektmass
Material / Technik Kupfer
Beschriftung / Sig
Geogr. Bezug
Besitzer
Fotografie / Doku
Zugangsdatum
Standort
Anzahl Teile
Literatur
Handel
Objekt-geschichte
Ankaufsdatum
Erworben von Fortunat und Ursula Steinrissler, Talerbödenweg, Klosters
Eingangsart Geschenk
Beschreibung Gugelhopfform mit rundem Aufhänger
Innen Sternform ausgestanzt

Aussen Kupferfarbig, Innen Silberfarbig
Funktion Als Backform verwendet
Zustand Kurz gut
Zustand
Bemerkung / Mas
Multimedia Bild: C:\Users\user\Pictures\Fotos Inventar 2019\IMG_1478.JPG
Bild: C:\Users\user\Pictures\Fotos Inventar 2019\IMG_1479.JPG
Bild: C:\Users\user\Pictures\Fotos Inventar 2019\IMG_1480.JPG
Bild: C:\Users\Museum\Pictures\Fotos Inventar 2019 Museum\Fotos Gegenstände fürs Inventar 2019 1403.JPG
Bild: C:\Users\Museum\Pictures\Fotos Inventar 2019 Museum\Fotos Gegenstände fürs Inventar 2019 1404.JPG
Bild: C:\Users\Museum\Pictures\Fotos Inventar 2019 Museum\Fotos Gegenstände fürs Inventar 2019 1405.JPG
Bild: C:\Users\Museum\Pictures\Fotos Inventar 2019 Museum\Fotos Gegenstände fürs Inventar 2019 1403.JPG



Inventar Nr. NH Nr.2019.002
Bezeichnung Wasserkessel
Regionale Bezeich Wassereimer
Beteiligte
Datierung
Bereich Küchengeräte, Geschirr, Besteck
Klassifikation
Trachsler
Masse 28 cm Höhe
Boden 36.5 cm Durchmesser
Oeffnung 42 cm Durchmesser
Material / Technik Kupfer
Beschriftung / Sig
Geogr. Bezug
Besitzer
Fotografie / Doku
Zugangsdatum
Standort Kulturgüterschutzraum
Anzahl Teile
Literatur
Handel
Objekt-geschichte
Ankaufsdatum
Erworben von Ursula und Fortunat Steinrisser, Talerbödenweg, Klosters
Eingangsart Geschenk
Beschreibung Wassereimer aussen Kupferfarbig, Innen Silberfarbig
2 feste Henkel zum Tragen
Funktion Zum Wasser aufbewahren in der Küche
Zustand Kurz gut
Zustand
Bemerkung / Mas
Multimedia Bild: C:\Users\user\Pictures\Fotos Inventar 2019\IMG_1482.JPG
Bild: C:\Users\user\Pictures\Fotos Inventar 2019\IMG_1483.JPG
Bild: C:\Users\Museum\Pictures\Fotos Inventar 2019 Museum\Fotos Gegenstände fürs Inventar 2019 1406.JPG
Bild: C:\Users\Museum\Pictures\Fotos Inventar 2019 Museum\Fotos Gegenstände fürs Inventar 2019 1407.JPG



Inventar Nr. NH Nr.2019.003
Bezeichnung Puddingform
Regionale Bezeich
Beteiligte
Datierung
Bereich Küchengeräte, Geschirr, Besteck
Klassifikation
Trachsler
Masse 8 x 28 x 18.5 cm Objektmass
Material / Technik Kupfer
Beschriftung / Sig
Geogr. Bezug
Besitzer
Fotografie / Doku
Zugangsdatum
Standort
Anzahl Teile
Literatur
Handel
Objekt-geschichte
Ankaufsdatum
Erworben von Fortunat und Ursula Steinrisser, Talerbödenweg, Klosters
Eingangsart Geschenk
Beschreibung Puddingform aus Kupfer
Aussen Kupferfarbig, Innen Grau
Am Rand mit einem runden Aufhänger versehen
Funktion Als Puddingform verwendet
Zustand Kurz gut
Zustand
Bemerkung / Mas
Multimedia Bild: C:\Users\user\Pictures\Fotos Inventar 2019\IMG_1484.JPG
Bild: C:\Users\user\Pictures\Fotos Inventar 2019\IMG_1485.JPG
Bild: C:\Users\user\Pictures\Fotos Inventar 2019\IMG_1486.JPG
Bild: C:\Users\Museum\Pictures\Fotos Inventar 2019 Museum\Fotos Gegenstände fürs Inventar 2019 1409.JPG
Bild: C:\Users\Museum\Pictures\Fotos Inventar 2019 Museum\Fotos Gegenstände fürs Inventar 2019 1410.JPG
Bild: C:\Users\Museum\Pictures\Fotos Inventar 2019 Museum\Fotos Gegenstände fürs Inventar 2019 1411.JPG



Inventar Nr. NH Nr.2019.004
Bezeichnung Salatsieb
Regionale Bezeich
Beteiligte
Datierung
Bereich Küchengeräte, Geschirr, Besteck
Klassifikation
Trachsler
Masse 10 cm Höhe
28 cm Durchmesser
Material / Technik Kupfer
Beschriftung / Sig
Geogr. Bezug
Besitzer
Fotografie / Doku
Zugangsdatum
Standort Küche
Anzahl Teile
Literatur
Handel
Objekt-geschichte
Ankaufsdatum
Erworben von Fortunat und Ursula Steinrisser, Talerbödenweg, Klosters
Eingangsart Geschenk
Beschreibung Salatsieb aus Kupfer
Aussen Kupferfarbig, Innen braun
Am Rand mit einem runden Aufhänger versehen
Funktion Um den gewaschene Salat abtropfen zu lassen
Zustand Kurz gut
Zustand
Bemerkung / Mas
Multimedia Bild: C:\Users\user\Pictures\Fotos Inventar 2019\IMG_1487.JPG
Bild: C:\Users\user\Pictures\Fotos Inventar 2019\IMG_1489.JPG
Bild: C:\MuseumPlus\Multimedia\Bilder Sammlung\IMG_1490.JPG
Bild: C:\Users\Museum\Pictures\Fotos Inventar 2019 Museum\Fotos Gegenstände fürs Inventar 2019 1412.JPG
Bild: C:\Users\Museum\Pictures\Fotos Inventar 2019 Museum\Fotos Gegenstände fürs Inventar 2019 1414.JPG
Bild: C:\Users\Museum\Pictures\Fotos Inventar 2019 Museum\Fotos Gegenstände fürs Inventar 2019 1415.JPG



Inventar Nr. NH Nr.2019.005
Bezeichnung Kupferpfanne
Regionale Bezeich
Beteiligte
Datierung
Bereich Küchengeräte, Geschirr, Besteck
Klassifikation
Trachsler
Masse 20 cm Durchmesser
7.5 cm Höhe
33 cm Objektmass
Material / Technik Kupfer
Beschriftung / Sig
Geogr. Bezug
Besitzer
Fotografie / Doku
Zugangsdatum
Standort Küche
Anzahl Teile
Literatur
Handel
Objekt-geschichte
Ankaufsdatum
Erworben von Ursula und Fortunat Steinrisser, Talerbödenweg, Klosters
Eingangsart Schenkung
Beschreibung Kleine Kupferpfanne mit einem langen schön geschiedeten Stiel.
Das Ende vom Stiel ist schön gebogen, damit man die Pfanne aufhängen kann.
Funktion
Zustand Kurz gut
Zustand
Bemerkung / Mas
Multimedia Bild: C:\Users\Museum\Pictures\Fotos Inventar 2019 Museum\Fotos Gegenstände fürs Inventar 2019 1417.JPG
Bild: C:\Users\Museum\Pictures\Fotos Inventar 2019 Museum\Fotos Gegenstände fürs Inventar 2019 1418.JPG



Inventar Nr. NH Nr.2019.006
Bezeichnung Kupferpanne
Regionale Bezeichn Chupferpanji
Beteiligte
Datierung
Bereich Küchengeräte, Geschirr, Besteck
Klassifikation
Trachsler
Masse 20.5 cm Durchmesser
9 cm Höhe
47 cm Objektmass
Material / Technik Kupfer
Beschriftung / Sig
Geogr. Bezug
Besitzer
Fotografie / Doku
Zugangsdatum
Standort Küche
Anzahl Teile
Literatur
Handel
Objekt-geschichte
Ankaufsdatum
Erworben von Ursula und Fortunat Steinrisser, Talerbödenweg, Klosters
Eingangsart Schenkung
Beschreibung Kupferpanne mit langem Stiel der hinten so verarbeitet wurde, damit die Pfanne Halt hat.
Funktion
Zustand Kurz gut
Zustand
Bemerkung / Mas
Multimedia Bild: C:\Users\Museum\Pictures\Fotos Inventar 2019 Museum\Fotos Gegenstände fürs Inventar 2019 1419.JPG
Bild: C:\Users\Museum\Pictures\Fotos Inventar 2019 Museum\Fotos Gegenstände fürs Inventar 2019 1420.JPG
Bild: C:\Users\Museum\Pictures\Fotos Inventar 2019 Museum\Fotos Gegenstände fürs Inventar 2019 1421.JPG



Inventar Nr. NH Nr.2019.007
Bezeichnung Kupfer-Wasserkrug
Regionale Bezeichn. Chupfer-Wasserchruag
Beteiligte
Datierung
Bereich Küchengeräte, Geschirr, Besteck
Klassifikation
Trachsler
Masse 9.5 cm Durchmesser
20 cm Durchmesser
29 cm Höhe
Material / Technik Kupfer
Beschriftung / Sig
Geogr. Bezug
Besitzer
Fotografie / Doku
Zugangsdatum
Standort Küche
Anzahl Teile
Literatur
Handel
Objekt-geschichte
Ankaufsdatum
Erworben von Ursula und Fortunat Steinrisser, Talerbödenweg, Klosters
Eingangsart Schenkung
Beschreibung Kupferkrug mit 3 Füßen und einem Henkel
Deckel zum aufklappen,
Damit hat man das Wasser heiss gemacht auf der Feuerstelle
Funktion
Zustand Kurz gut
Zustand
Bemerkung / Mas
Multimedia Bild: C:\Users\Museum\Pictures\Fotos Inventar 2019 Museum\Fotos Gegenstände fürs Inventar 2019 1422.JPG
Bild: C:\Users\Museum\Pictures\Fotos Inventar 2019 Museum\Fotos Gegenstände fürs Inventar 2019 1423.JPG
Bild: C:\Users\Museum\Pictures\Fotos Inventar 2019 Museum\Fotos Gegenstände fürs Inventar 2019 1424.JPG
Bild: C:\Users\Museum\Pictures\Fotos Inventar 2019 Museum\Fotos Gegenstände fürs Inventar 2019 1425.JPG



Inventar Nr. NH Nr.2019.008
Bezeichnung Kupferpfanne
Regionale Bezeich Schamlzmuaspännli
Beteiligte
Datierung
Bereich Küchengeräte, Geschirr, Besteck
Klassifikation
Trachsler
Masse 13 cm Durchmesser
33.5 cm Objektmass
Material / Technik Kupfer
Beschriftung / Sig
Geogr. Bezug
Besitzer
Fotografie / Doku
Zugangsdatum
Standort Küche
Anzahl Teile
Literatur
Handel
Objekt-geschichte
Ankaufsdatum
Erworben von Ursula und Fortunat Steinrisser, Talerbödenweg, Klosters
Eingangsart Schenkung
Beschreibung Kleines Kupferpfännli auf 3 Füßen inkl. Steil.
Der Stiel ist 1x gewunden. Schöne Verarbeitung des Schmiedes
Funktion
Zustand Kurz gut
Zustand
Bemerkung / Mas
Multimedia Bild: C:\Users\Museum\Pictures\Fotos Inventar 2019 Museum\Fotos Gegenstände fürs Inventar 2019 1426.JPG



Inventar Nr.	NH Nr.2019.009
Bezeichnung	Wasserkessel in Kupfer
Regionale Bezeichn.	Chupferchessi klein
Beteiligte	
Datierung	
Bereich	Küchengeräte, Geschirr, Besteck
Klassifikation	
Trachsler	
Masse	17.5 cm Durchmesser 15 cm Höhe
Material / Technik	Kupfer
Beschriftung / Sig	
Geogr. Bezug	
Besitzer	
Fotografie / Doku	
Zugangsdatum	
Standort	Küche
Anzahl Teile	
Literatur	
Handel	
Objekt-geschichte	
Ankaufsdatum	
Erworben von	Ursula und Fortunat Steinrisser, Talerbödenweg, Klosters
Eingangsart	Schenkung
Beschreibung	Kleiner Kupferkessel mit Handgeschmiedetem Henkel für das Aufbewahren von Wasser.
Funktion	
Zustand Kurz	gut
Zustand	
Bemerkung / Mas	
Multimedia	Bild: C:\Users\Museum\Pictures\Fotos Inventar 2019 Museum\Fotos Gegenstände fürs Inventar 2019 1429.JPG Bild: C:\Users\Museum\Pictures\Fotos Inventar 2019 Museum\Fotos Gegenstände fürs Inventar 2019 1430.JPG



Inventar Nr. NH Nr.2019.010
Bezeichnung Kupfertopf
Regionale Bezeichn Chupfertopf für Kochfeuerstelle
Beteiligte
Datierung
Bereich Küchengeräte, Geschirr, Besteck
Klassifikation
Trachsler
Masse 36 cm Durchmesser
Boden 25 cm Durchmesser
28.5 cm Höhe
Material / Technik Kupfer
Beschriftung / Sig
Geogr. Bezug
Besitzer
Fotografie / Doku
Zugangsdatum
Standort Küche
Anzahl Teile
Literatur
Handel
Objekt-geschichte
Ankaufsdatum
Erworben von Ursula und Fortunat Steinrisser, Talerbödenweg, Klosters
Eingangsart Schenkung
Beschreibung Wassertopf in Kupfer mit 2 seitlichen Henkeln.
Henkel handgeschmiedet und eingedreht.
Diesen Kupfertopf kann man beim Kochherd ins Feuer einlassen.
Funktion
Zustand Kurz gut
Zustand
Bemerkung / Mas
Multimedia Bild: C:\Users\Museum\Pictures\Fotos Inventar 2019 Museum\Fotos Gegenstände fürs Inventar 2019 1433.JPG
Bild: C:\Users\Museum\Pictures\Fotos Inventar 2019 Museum\Fotos Gegenstände fürs Inventar 2019 1434.JPG



Inventar Nr. NH Nr.2019.011 a und b
Bezeichnung Kupfertopf mit Deckel
Regionale Bezeichn Kupfertopf mit Deckel
Beteiligte
Datierung
Bereich Küchengeräte, Geschirr, Besteck
Klassifikation
Trachsler
Masse Topf 28.5 cm Durchmesser
Topf 11 cm Höhe
Deckel oben 30 cm Durchmesser
Deckel Innen 25 cm Durchmesser
Material / Technik Kupfer
Beschriftung / Sig
Geogr. Bezug
Besitzer
Fotografie / Doku
Zugangsdatum
Standort Küche
Anzahl Teile 2
Literatur
Handel
Objekt-geschichte
Ankaufsdatum
Erworben von Ursula und Fortunat Steinrisser, Talerbödenweg, Klosters
Eingangsart Schenkung
Beschreibung Kupfertopf mit zwei Seitengriffen
Deckel mit 2 Ringen an den Seiten

Schönes Kupfergeschirr für auf den Esstisch.
Funktion
Zustand Kurz gut
Zustand
Bemerkung / Mas
Multimedia Bild: C:\Users\Museum\Pictures\Fotos Inventar 2019 Museum\Fotos Gegenstände fürs Inventar 2019 1436.JPG
Bild: C:\Users\Museum\Pictures\Fotos Inventar 2019 Museum\Fotos Gegenstände fürs Inventar 2019 1437.JPG
Bild: C:\Users\Museum\Pictures\Fotos Inventar 2019 Museum\Fotos Gegenstände fürs Inventar 2019 1438.JPG
Bild: C:\Users\Museum\Pictures\Fotos Inventar 2019 Museum\Fotos Gegenstände fürs Inventar 2019 1439.JPG



Inventar Nr.	NH Nr.2019.012
Bezeichnung	Kupferkessel
Regionale Bezeichn.	Chupferchessel
Beteiligte	
Datierung	
Bereich	Küchengeräte, Geschirr, Besteck
Klassifikation	
Trachsler	
Masse	Öffnung oben 30.5 cm Durchmesser Boden 24.5 cm Durchmesser 12.5 cm Höhe
Material / Technik	Kupfer
Beschriftung / Sig	
Geogr. Bezug	
Besitzer	
Fotografie / Doku	
Zugangsdatum	
Standort	Küche
Anzahl Teile	
Literatur	
Handel	
Objekt-geschichte	
Ankaufsdatum	
Erworben von	Ursula und Fortunat Steinrisser, Talerbödenweg, Klosters
Eingangsart	Schenkung
Beschreibung	Kupferkessel mit hangeschmiedetem Henkel der fix ist (nicht schwenkbar) auf einer Seite ist der Henkel mit einer Vergabelung am Topf fixiert.
Funktion	
Zustand Kurz	gut
Zustand	
Bemerkung / Mas	
Multimedia	Bild: C:\Users\Museum\Pictures\Fotos Inventar 2019 Museum\Fotos Gegenstände fürs Inventar 2019 1440.JPG Bild: C:\Users\Museum\Pictures\Fotos Inventar 2019 Museum\Fotos Gegenstände fürs Inventar 2019 1441.JPG Bild: C:\Users\Museum\Pictures\Fotos Inventar 2019 Museum\Fotos Gegenstände fürs Inventar 2019 1442.JPG Bild: C:\Users\Museum\Pictures\Fotos Inventar 2019 Museum\Fotos Gegenstände fürs Inventar 2019 1443.JPG



Inventar Nr. NH Nr.2019.013
Bezeichnung Wassertopf
Regionale Bezeichn. Wassertopf
Beteiligte
Datierung
Bereich Küchengeräte, Geschirr, Besteck
Klassifikation
Trachsler
Masse Öffnung 41 cm Durchmesser
Boden 36 cm Durchmesser
28 cm Höhe
Material / Technik Kupfer
Beschriftung / Sig
Geogr. Bezug
Besitzer
Fotografie / Doku
Zugangsdatum
Standort Kulturgüterschutzraum
Anzahl Teile
Literatur
Handel
Objekt-geschichte
Ankaufsdatum
Erworben von Ursula und Fortunat Steinrisser, Talerbödenweg, Klosters
Eingangsart Schenkung
Beschreibung Kupfertopf mit 2 Seitengriffen fest
Verzierung im unteren Teil
Konische Form unten wieder breiter
Funktion Zum Aufbewahren von Wasser
Zustand Kurz gut
Zustand
Bemerkung / Mas
Multimedia Bild: C:\Users\Museum\Pictures\Fotos Inventar 2019 Museum\Fotos Gegenstände fürs Inventar 2019 1445.JPG
Bild: C:\Users\Museum\Pictures\Fotos Inventar 2019 Museum\Fotos Gegenstände fürs Inventar 2019 1446.JPG
Bild: C:\Users\Museum\Pictures\Fotos Inventar 2019 Museum\Fotos Gegenstände fürs Inventar 2019 1448.JPG
Bild: C:\Users\Museum\Pictures\Fotos Inventar 2019 Museum\Fotos Gegenstände fürs Inventar 2019 1449.JPG
Bild: C:\Users\Museum\Pictures\Fotos Inventar 2019 Museum\Fotos Gegenstände fürs Inventar 2019 1450.JPG



Inventar Nr. NH Nr.2019.014
Bezeichnung Kupferpfanne
Regionale Bezeichn. Chupferpfannä
Beteiligte
Datierung
Bereich Küchengeräte, Geschirr, Besteck
Klassifikation
Trachsler
Masse Öffnung 35.5 cm Durchmesser
Boden 29 cm Durchmesser
Material / Technik Kupfer
Beschriftung / Sig
Geogr. Bezug
Besitzer
Fotografie / Doku
Zugangsdatum
Standort Küche
Anzahl Teile
Literatur
Handel
Objekt-geschichte
Ankaufsdatum
Erworben von Ursula und Fortunat Steinrisser, Talerbödenweg, Klosters
Eingangsart Schenkung
Beschreibung Kupferpfanne mit festem Henkel.
Auf einer Seite ist am Henkel eine Vergabelung die am Rand fixiert ist.
Funktion Zum Kochen
Zustand Kurz gut
Zustand
Bemerkung / Mas
Multimedia Bild: C:\Users\Museum\Pictures\Fotos Inventar 2019 Museum\Fotos Gegenstände fürs Inventar 2019 1451.JPG
Bild: C:\Users\Museum\Pictures\Fotos Inventar 2019 Museum\Fotos Gegenstände fürs Inventar 2019 1452.JPG
Bild: C:\Users\Museum\Pictures\Fotos Inventar 2019 Museum\Fotos Gegenstände fürs Inventar 2019 1453.JPG
Bild: C:\Users\Museum\Pictures\Fotos Inventar 2019 Museum\Fotos Gegenstände fürs Inventar 2019 1455.JPG



Inventar Nr. NH Nr.2019.015
Bezeichnung Wähenform
Regionale Bezeich Wähenform
Beteiligte
Datierung
Bereich Küchengeräte, Geschirr, Besteck
Klassifikation
Trachsler
Masse Oben 28.5 cm Durchmesser
Boden 23 cm Durchmesser
3 cm Höhe
Material / Technik Kupfer
Beschriftung / Sig
Geogr. Bezug
Besitzer
Fotografie / Doku
Zugangsdatum
Standort Küche
Anzahl Teile
Literatur
Handel
Objekt-geschichte
Ankaufsdatum
Erworben von Ursula und Fortunat Steinrisser, Talerbödenweg, Klosters
Eingangsart Schenkung
Beschreibung Runde Wähnform mit einme Ring an der Seite, zum Aufhängen
Funktion Fürs Backen
Zustand Kurz gut
Zustand
Bemerkung / Mas
Multimedia Bild: C:\Users\Museum\Pictures\Fotos Inventar 2019 Museum\Fotos Gegenstände fürs Inventar 2019 1456.JPG
Bild: C:\Users\Museum\Pictures\Fotos Inventar 2019 Museum\Fotos Gegenstände fürs Inventar 2019 1457.JPG
Bild: C:\Users\Museum\Pictures\Fotos Inventar 2019 Museum\Fotos Gegenstände fürs Inventar 2019 1458.JPG

