Inventar Nr. NH Nr. 1999.01
Bezeichnung Waschbrett
Regionale Bezeich
Beteiligte
Datierung
Bereich Hausrat
Klassifikation
Trachsler
Masse 52 x 23.5 cm Objektmass
Material / Technik
Beschriftung / Sig
Geogr. Bezug
Besitzer Museum Nutli Hüschi, Klosters
Fotografie / Doku NH 1999 2 / 14
Zugangsdatum
Standort NH Küche
Anzahl Teile
Literatur
Handel
Objekt-geschichte
Ankaufsdatum
Erworben von Sammlung Fritz Schoellhorn
Kauf über Schopp 1919 für Fr. 3.--
Schenkung Georg Schoellhorn 1954
Eingangsart
Beschreibung Waschbrett
Aus einem Stück Holz; Rippen herausgestemmt.
Jahrzahl 1802. Initialen A N.
Funktion
Zustand Kurz
Zustand
Bemerkung / Mas
Multimedia

Inventar Nr. NH Nr. 1999.016

Bezeichnung Tragjoch

Regionale Bezeich

Beteiligte

Datierung

Bereich Hausrat

Klassifikation

Trachsler

Masse 94 x 16 cm Objektmass

Material / Technik

Beschriftung / Sig

Geogr. Bezug

Besitzer Museum Nutli Hüschi, Klosters

Fotografie / Doku NH 1999 2 / 15

Zugangsdatum

Standort NH Küche

Anzahl Teile

Literatur

Handel

Objekt-geschichte

Ankaufsdatum

Erworben von Sammlung Fritz Schoellhorn
Schenkung Georg Schoellhorn 1954

Eingangsart

Beschreibung Tragjoch
Buche. Zum Tragen der Wassereimer. Achselteil leicht gehöhlt; an den äusseren Enden Seile mit Haken. Initialen N S.

Funktion

Zustand Kurz

Zustand

Bemerkung / Mas

Multimedia Bild: C:\MuseumPlus\Multimedia\NH Nr. 1999.016.JPG



Inventar Nr.	NH Nr. 1998.183
Bezeichnung	Truhe
Regionale Bezeich	
Beteiligte	
Datierung	
Bereich	Hausrat
Klassifikation	
Trachsler	
Masse	52 x 205 x 32.5 cm Objektmass
Material / Technik	
Beschriftung / Sig	
Geogr. Bezug	
Besitzer	Museum Nutli Hüschi, Klosters
Fotografie / Doku	NH 1999 02 / 17
Zugangsdatum	
Standort	NH Küche
Anzahl Teile	
Literatur	
Handel	
Objekt-geschichte	
Ankaufsdatum	
Erworben von	Schenkung Dorli Wolf, Buchen, 1998
Eingangsart	
Beschreibung	Vorratstruheli Mit Griff über die Mitte (Schmalseite). Deckel, zum Oeffnen über den Griff schwenkbar; Holzriegel zum Arretieren des Deckels. 3 Fächer, das mittlere halbhoch. 2 Flickstücke im Boden. Brennstempel unleserlich. Brandzeichen C W.
Funktion	
Zustand Kurz	
Zustand	
Bemerkung / Mas	
Multimedia	

Inventar Nr. NH Nr. 1999.019
Bezeichnung Truhe
Regionale Bezeich
Beteiligte
Datierung
Bereich Hausrat
Klassifikation
Trachsler
Masse 62.5 x 27.5 x 31 cm Objektmass



Material / Technik
Beschriftung / Sig
Geogr. Bezug
Besitzer Museum Nutli Hüschi, Klosters
Fotografie / Doku NH 1999 02 / 18

Zugangsdatum
Standort NH Küche

Anzahl Teile

Literatur

Handel

Objekt-geschichte

Ankaufsdatum

Erworben von Sammlung Fritz Schoellhorn
Schenkung Georg Schoellhorn 1954

Eingangsart

Beschreibung Vorratstruheli
Mit Griff über die Mitte (Schmalseite). Deckel zum Oeffnen über den Griff schwenkbar, Holzriegel zum Arretieren des Deckels. 3 Fächer in ganze Tiefe. Nägel aus Holz oder handgeschmiedet. Vorderseite "SN" geschnitzt.

Funktion

Zustand Kurz

Zustand

Bemerkung / Mas

Multimedia Bild: C:\MuseumPlus\Multimedia\NH Nr. 1999.019.JPG

Inventar Nr. NH Nr. 1999.021
Bezeichnung Schale
Regionale Bezeich
Beteiligte
Datierung
Bereich Hausrat
Klassifikation
Trachsler
Masse 47 cm Durchmesser
8 cm Objektmass
Material / Technik
Beschriftung / Sig
Geogr. Bezug
Besitzer Museum Nutli Hüschi, Klosters
Fotografie / Doku NH 1999 2 / 20
Zugangsdatum
Standort Vorhaus
Anzahl Teile
Literatur
Handel
Objekt-geschichte
Ankaufsdatum
Erworben von Sammlung Fritz Schoellhorn
Gekauft bei Antiquar Schwabe, Davos, 1926 für Fr. 15.--
Schenkung Georg Schoellhorn 1954
Eingangsart
Beschreibung Holzschale
Gedrechselt.
Funktion
Zustand Kurz
Zustand
Bemerkung / Mas
Multimedia Bild: C:\MuseumPlus\Multimedia\NH Nr. 1999.021.JPG



Inventar Nr. NH Nr. 1999.042
Bezeichnung Kelch
Regionale Bezeich
Beteiligte
Datierung
Bereich Hausrat
Klassifikation
Trachsler
Masse 20.4 cm Objektmass
Material / Technik
Beschriftung / Sig
Geogr. Bezug
Besitzer Museum Nutli Hüschi, Klosters
Fotografie / Doku NH 1999 5 / 5
Zugangsdatum
Standort NH Stube
Anzahl Teile
Literatur
Handel
Objekt-geschichte
Ankaufsdatum
Erworben von Sammlung Fritz Schoellhorn
Gekauft von Antiquar Schwabe, Davos 1921 Preis: Fr. 5.--
Schenkung Georg Schoellhorn 1954
Eingangsart
Beschreibung Holzkelch
(Evtl. Abendmahlkelch). Gedrechselt.
Auf Boden Jahrzahl 1644.
Funktion
Zustand Kurz
Zustand
Bemerkung / Mas
Multimedia Bild: C:\MuseumPlus\Multimedia\NH Nr. 1999.042.JPG
Bild: C:\Users\user\Pictures\2008-01-01 001 Inventar NH Fotos digitalisiert\Mehrere Fotos\NH Nr. 1999.042_2.JPG
Bild: C:\Users\user\Pictures\2008-01-01 001 Inventar NH Fotos digitalisiert\Mehrere Fotos\NH Nr. 1999.042_3.JPG
Bild: C:\Users\user\Pictures\2008-01-01 001 Inventar NH Fotos digitalisiert\Mehrere Fotos\NH Nr. 1999.042_4.JPG



Inventar Nr. NH Nr. 1999.043
Bezeichnung Vase
Regionale Bezeich
Beteiligte
Datierung
Bereich Hausrat
Klassifikation
Trachsler
Masse 6 cm Durchmesser
19 cm Objektmass

Material / Technik

Beschriftung / Sig

Geogr. Bezug

Besitzer Museum Nutli Hüschi, Klosters

Fotografie / Doku NH 1999 4 / 16

Zugangsdatum

Standort NH Stube

Anzahl Teile

Literatur

Handel

Objekt-geschichte

Ankaufsdatum

Erworben von Sammlung Fritz Schoellhorn
Gekauft von Antiquar Hablützel, Chur 1919 für Fr. 1.--
Schenkung Georg Schoellhorn 1954

Eingangsart

Beschreibung Vase
Holz, wahrscheinlich Nussbaum.
Zierkreise oben, Mitte, unten. Etwas unbeholfen gehöhlt.

Funktion

Zustand Kurz

Zustand

Bemerkung / Mas

Multimedia Bild: C:\MuseumPlus\Multimedia\NH Nr. 1999.043.JPG
Bild: C:\Users\user\Pictures\2008-01-01 001 Inventar NH Fotos digitalisiert\Mehrere Fotos\NH Nr. 1999.043_2.JPG



Inventar Nr. NH Nr. 1999.044
Bezeichnung Messer
Regionale Bezeich
Beteiligte
Datierung
Bereich Hausrat
Klassifikation
Trachsler
Masse 12.5 x 1.8 cm Objektmass
Material / Technik
Beschriftung / Sig
Geogr. Bezug
Besitzer Museum Nutli Hüschi, Klosters
Fotografie / Doku NH 1999 5 / 7 und 5 / 8
Zugangsdatum
Standort NH Stube
Anzahl Teile
Literatur
Handel
Objekt-geschichte
Ankaufsdatum
Erworben von Sammlung Fritz Schoellhorn
Schenkung Georg Schoellhorn 1954
Eingangsart
Beschreibung Taschenmesser
1 Klinge, 1 Säge.
Griff aus Horn, in gotischer Schrift gekerbt:
eine Seite: Jahrzahl "1856" in Zierranken,
andere Seite: "L Hz K".
Funktion
Zustand Kurz
Zustand
Bemerkung / Mas
Multimedia Bild: C:\MuseumPlus\Multimedia\NH Nr. 1999.044.JPG
Bild: C:\Users\user\Pictures\2008-01-01 001 Inventar NH Fotos digitalisiert\Mehrere Fotos\NH Nr. 1999.044_2.JPG
Bild: C:\Users\user\Pictures\2008-01-01 001 Inventar NH Fotos digitalisiert\Mehrere Fotos\NH Nr. 1999.044_3.JPG



Inventar Nr. NH Nr. 1999.048

Bezeichnung Brille

Regionale Bezeich

Beteiligte

Datierung

Bereich Hausrat

Klassifikation

Trachsler

Masse 3.2 cm Durchmesser
8.6 cm Objektmass

Material / Technik

Beschriftung / Sig

Geogr. Bezug

Besitzer Museum Nutli Hüschi, Klosters

Fotografie / Doku NH 1999 5 / 9

Zugangsdatum

Standort NH Stube

Anzahl Teile

Literatur

Handel

Objekt-geschichte

Ankaufsdatum

Erworben von Sammlung Fritz Schoellhorn
Schenkung Georg Schoellhorn 1954

Eingangsart

Beschreibung Brille
Bügel und Fassung aus Messing. Gläser etwas erblindet.

Funktion

Zustand Kurz

Zustand

Bemerkung / Mas

Multimedia Bild: C:\MuseumPlus\Multimedia\NH Nr. 1999.048.JPG
Bild: C:\Users\user\Pictures\2008-01-01 001 Inventar NH Fotos digitalisiert\Mehrere Fotos\NH Nr. 1999.048_2.JPG



Inventar Nr. NH Nr. 1999.060
Bezeichnung Trucke
Regionale Bezeich
Beteiligte
Datierung
Bereich Hausrat
Klassifikation
Trachsler
Masse 29 x 10.8 x 8.5 cm Objektmass
Material / Technik
Beschriftung / Sig
Geogr. Bezug
Besitzer Museum Nutli Hüschi, Klosters
Fotografie / Doku NH 1999 5 / 12
Zugangsdatum
Standort NH Stube
Anzahl Teile
Literatur
Handel
Objekt-geschichte
Ankaufsdatum
Erworben von Schenkung Frau Dorli Wolf, Buchen, 1995
Eingangsart
Beschreibung Holztrückli
Schiebedeckel mit zwei Griffkerben.
Gefertigt aus einem Stück Holz (Tanne).
Funktion
Zustand Kurz
Zustand
Bemerkung / Mas
Multimedia Bild: C:\MuseumPlus\Multimedia\NH Nr. 1999.060.JPG



Inventar Nr. NH Nr. 1999.068
Bezeichnung Trucke
Regionale Bezeich
Beteiligte
Datierung
Bereich Hausrat
Klassifikation
Trachsler
Masse 21.5 x 17 x 6.5 cm Objektmass



Material / Technik
Beschriftung / Sig
Geogr. Bezug
Besitzer Museum Nutli Hüschi, Klosters
Fotografie / Doku NH 1999 5 / 20
Zugangsdatum
Standort NH Stube

Anzahl Teile
Literatur
Handel
Objekt-geschichte
Ankaufsdatum
Erworben von Sammlung Fritz Schoellhorn
Gekauft von Antiquar Schwabe, Davos
1926 für Fr. 10.--
Sammlung Georg Schoellhorn 1954

Eingangsart
Beschreibung Holztrückli
Mit Schiebedeckel, aus einem Stück Holz gefertigt. 4 Fächer. Auf den längeren Seiten je 2mal konzentrische Kreise geschnitzt; Kerbschnitzereien.

Funktion
Zustand Kurz
Zustand
Bemerkung / Mas
Multimedia Bild: C:\MuseumPlus\Multimedia\NH Nr. 1999.068.JPG

Inventar Nr. NH Nr. 1999.070
Bezeichnung Nähkästchen
Regionale Bezeichnung
Beteiligte
Datierung
Bereich Hausrat
Klassifikation
Trachsler
Masse 27 x 18 x 14.5 cm Objektmass
Material / Technik
Beschriftung / Sig
Geogr. Bezug
Besitzer Museum Nutli Hüschi, Klosters
Fotografie / Doku NH 1999 5 / 22
Zugangsdatum
Standort NH OG
Anzahl Teile
Literatur
Handel
Objekt-geschichte
Ankaufsdatum
Erworben von Sammlung Fritz Schoellhorn
Schenkung Georg Schoellhorn 1954
Eingangsart
Beschreibung Nähkästchen
Geschnitzt, auf der Seitenwand sternförmige Intarsien. Vorder-
seite Jahrzahl und Initialen " 17 WF 14". Schloss aus Messing. Hinten 2 schmiedeiserne Scharniere, dazwischen
Schnitzerei
(2 Zweige).
Innenfach halbhoch, Boden durchgehend.
Funktion
Zustand Kurz
Zustand
Bemerkung / Mas
Multimedia Bild: C:\MuseumPlus\Multimedia\NH Nr. 1999.070.JPG



Inventar Nr. NH Nr. 1999.071
Bezeichnung Trucke



Regionale Bezeich

Beteiligte

Datierung

Bereich Hausrat

Klassifikation

Trachsler

Masse 11.5 x 17.5 cm Objektmass

Material / Technik

Beschriftung / Sig

Geogr. Bezug

Besitzer Museum Nutli Hüschi, Klosters

Fotografie / Doku NH 1999 5 / 23

Zugangsdatum

Standort NH Stube

Anzahl Teile

Literatur

Handel

Objekt-geschichte

Ankaufsdatum

Erworben von Sammlung Fritz Schoellhorn Schenkung Georg Schoellhorn 1954

Eingangsart

Beschreibung Trückli
Initialen "IB H" in geschnitzter Herzform, zwei Zirkelrosetten, darüber Jahrzahl 1725. Umrandung feine Kerbschnitzerei.
Deckel mit Verschluss (Metallhäkchen und Oese). 4 Beine.

Funktion

Zustand Kurz

Zustand

Bemerkung / Mas

Multimedia Bild: C:\MuseumPlus\Multimedia\NH Nr. 1999.071.JPG

Inventar Nr. NH Nr. 1999.072
Bezeichnung Presse
Regionale Bezeich
Beteiligte
Datierung
Bereich Hausrat
Klassifikation
Trachsler
Masse 24.5 x 11.5 x 26 cm Objektmass

Material / Technik

Beschriftung / Sig

Geogr. Bezug

Besitzer Museum Nutli Hüschi, Klosters

Fotografie / Doku NH 1999 5 / 24

Zugangsdatum

Standort NH Stube

Anzahl Teile

Literatur

Handel

Objekt-geschichte

Ankaufsdatum

Erworben von Sammlung Fritz Schoellhorn
Schenkung Georg Schoellhorn 1954

Eingangsart

Beschreibung Presse
Aus Hartholz. Boden-Unterseite: Initialen M K. Darunter Jahrzahl 1819.
Gedrechseltes Gestell mit gedrechselter Holzschraube. Kerbschnitzereien.

Funktion

Zustand Kurz

Zustand

Bemerkung / Mas

Multimedia Bild: C:\MuseumPlus\Multimedia\NH Nr. 1999.072.JPG



Inventar Nr. NH Nr. 1999.084

Bezeichnung Nähkästchen

Regionale Bezeich

Beteiligte

Datierung

Bereich Hausrat

Klassifikation

Trachsler

Masse 29.5 x 21 x 11.5 cm Objektmass

Material / Technik

Beschriftung / Sig

Geogr. Bezug

Besitzer Museum Nutli Hüschi, Klosters

Fotografie / Doku HN 1999 6 / 5

Zugangsdatum

Standort NH OG

Anzahl Teile

Literatur

Handel

Objekt-geschichte

Ankaufsdatum

Erworben von Sammlung Fritz Schoellhorn Schenkung Georg Schoellhorn 1954

Eingangsart

Beschreibung Nähkästchen
Polsterung des Deckels defekt.
Innen dreiteilig. Auf der Vorderseite 17 A J 21. Seitlich Tulpen- und Blätterschnitzerei. Kerbrahmen. Hinten geschnitzte Wappenform. Zwei schmiedeiserne Scharniere mit je zwei handgeschmiedeten Nägeln befesti

Funktion

Zustand Kurz

Zustand

Bemerkung / Mas

Multimedia Bild: C:\MuseumPlus\Multimedia\NH Nr. 1999.084.JPG



Inventar Nr. NH Nr. 1999.085

Bezeichnung Trucke

Regionale Bezeich

Beteiligte

Datierung

Bereich Hausrat

Klassifikation

Trachsler

Masse 45 x 20 x 14 cm Objektmass

Material / Technik

Beschriftung / Sig

Geogr. Bezug

Besitzer Museum Nutli Hüschi, Klosters

Fotografie / Doku NH 1999 6 / 6

Zugangsdatum

Standort NH OG

Anzahl Teile

Literatur

Handel

Objekt-geschichte

Ankaufsdatum

Erworben von Sammlung Fritz Schoellhorn
Schenkung Georg Schoellhorn 1954

Eingangsart

Beschreibung Trückli
Unterseite Jahrzahl 15 I Hz M 61. Auf beiden Längsseiten geschnitzte Rosetten. Auf den schmalen Seiten Kerbschnitzerei. Deckel fehlt. Aushöhlarbeit.

Funktion

Zustand Kurz

Zustand

Bemerkung / Mas

Multimedia Bild: C:\MuseumPlus\Multimedia\NH Nr. 1999.085.JPG



Inventar Nr. NH Nr. 1999.086
Bezeichnung Spanschachtel
Regionale Bezeich
Beteiligte
Datierung
Bereich Hausrat
Klassifikation
Trachsler
Masse 10.5 x 7.2 x 4 cm Objektmass
Material / Technik
Beschriftung / Sig
Geogr. Bezug
Besitzer Museum Nutli Hüschi, Klosters
Fotografie / Doku NH 1999 6 / 7
Zugangsdatum
Standort NH Stube
Anzahl Teile
Literatur
Handel
Objekt-geschichte
Ankaufsdatum
Erworben von Sammlung Fritz Schoellhorn
Schenkung Georg Schoellhorn 1954
Eingangsart
Beschreibung Kleine Spanschachtel für Knöpfe.
Deckel mit Papier überzogen. Doppelstempel.
Funktion
Zustand Kurz
Zustand
Bemerkung / Mas
Multimedia Bild: C:\MuseumPlus\Multimedia\NH Nr. 1999.086.JPG



Inventar Nr. NH Nr. 1999.088

Bezeichnung Spiegel

Regionale Bezeich

Beteiligte

Datierung

Bereich Hausrat

Klassifikation

Trachsler

Masse 21 x 18 x 2 cm Objektmass

Material / Technik

Beschriftung / Sig

Geogr. Bezug

Besitzer Museum Nutli Hüschi, Klosters

Fotografie / Doku NH 1999 6 / 9

Zugangsdatum

Standort NH Stube

Anzahl Teile

Literatur

Handel

Objekt-geschichte

Ankaufsdatum

Erworben von Sammlung Fritz Schoellhorn
Gekauft bei Florian Hew, Klosters Dorf 1918 für Fr. 5.--
Schenkung Georg Schoellhorn 1954

Eingangsart

Beschreibung Spiegel
In schwarzem Holzrahmen. Unten rechts Scherbe heraus- gebrochen. Weisse Verzierungen. In der Mitte springender Hirsch. Auf Rückwand Initialen J K.

Funktion

Zustand Kurz

Zustand

Bemerkung / Mas

Multimedia Bild: C:\MuseumPlus\Multimedia\NH Nr. 1999.088.JPG



Inventar Nr. NH Nr. 1999.089
Bezeichnung Korb
Regionale Bezeich
Beteiligte
Datierung
Bereich Hausrat
Klassifikation
Trachsler
Masse 27.5 cm Durchmesser
12 cm Objektmass
Material / Technik
Beschriftung / Sig
Geogr. Bezug
Besitzer Museum Nutli Hüschi, Klosters
Fotografie / Doku NH 1999 6 / 10
Zugangsdatum
Standort NH Stube
Anzahl Teile
Literatur
Handel
Objekt-geschichte
Ankaufsdatum
Erworben von Sammlung Fritz Schoellhorn
Gekauft v. Lehrer Guler, Monbiel 1920
Preis: Fr. 30.--
Schenkung Georg Schoellhorn 1954
Eingangsart
Beschreibung Rundes Körbchen
Geflochten, mit 3 Füßchen. Flechtwerk aus Tannenwurzeln.
Laut Schoellhorn-Inventar "Brotkorb".
Funktion
Zustand Kurz
Zustand
Bemerkung / Mas
Multimedia Bild: C:\MuseumPlus\Multimedia\NH Nr. 1999.089.JPG



Inventar Nr. NH Nr. 1999.092
Bezeichnung Kalenderhalter
Regionale Bezeich
Beteiligte
Datierung
Bereich Hausrat
Klassifikation
Trachsler
Masse 31 x 40.5 cm Objektmass
Material / Technik
Beschriftung / Sig
Geogr. Bezug
Besitzer Museum Nutli Hüschi, Klosters
Fotografie / Doku NH 1999 6 / 13
Zugangsdatum
Standort NH Stube
Anzahl Teile
Literatur
Handel
Objekt-geschichte
Ankaufsdatum
Erworben von Sammlung Fritz Schoellhorn 225
Gekauft von Antiquar Schwabe, Davos 1919 für 28.--
Schenkung Georg Schoellhorn 1954
Eingangsart
Beschreibung Kalenderhalter
Holz. Kästchen zum Oeffnen. Ringsum geschnitzte Ranke.
Unten Mitte zwei Tauben mit Herz. Jahrzahl 1851.
Funktion
Zustand Kurz
Zustand
Bemerkung / Mas
Multimedia Bild: C:\MuseumPlus\Multimedia\NH Nr. 1999.092.JPG



Inventar Nr. NH Nr. 1999.095
Bezeichnung Zeitungshalter
Regionale Bezeich
Beteiligte
Datierung
Bereich Hausrat
Klassifikation
Trachsler
Masse 3.5 x 29 cm Objektmass
Material / Technik
Beschriftung / Sig
Geogr. Bezug
Besitzer Museum Nutli Hüschi, Klosters
Fotografie / Doku NH 1999 6 / 17
Zugangsdatum
Standort NH Stube
Anzahl Teile
Literatur
Handel
Objekt-geschichte
Ankaufsdatum
Erworben von Sammlung Fritz Schoellhorn 8
Schenkung Georg Schoellhorn 1954
Eingangsart
Beschreibung Zeitungshalter.
Geschnitzt. Zum Befestigen an der Wand.
Funktion
Zustand Kurz
Zustand
Bemerkung / Mas
Multimedia Bild: C:\MuseumPlus\Multimedia\NH Nr. 1999.095.JPG



Inventar Nr. NH Nr. 1999.100
Bezeichnung Schuhlöffel
Regionale Bezeich
Beteiligte
Datierung
Bereich Hausrat
Klassifikation
Trachsler
Masse 21.5 x 5.9 cm Objektmass
Material / Technik
Beschriftung / Sig
Geogr. Bezug
Besitzer Museum Nutli Hüschi, Klosters
Fotografie / Doku NH 1999 6 / 23
Zugangsdatum
Standort NH Stube
Anzahl Teile
Literatur
Handel
Objekt-geschichte
Ankaufsdatum
Erworben von Schenkung Helen Jann-Bächli, Klosters 1997
Eingangsart
Beschreibung Schuhlöffel
Holz, mit Ledernestel zum Aufhängen.
Funktion
Zustand Kurz
Zustand
Bemerkung / Mas
Multimedia Bild: C:\MuseumPlus\Multimedia\NH Nr. 1999.100.JPG



Inventar Nr. NH Nr. 1999.101
Bezeichnung Elle
Regionale Bezeich
Beteiligte
Datierung
Bereich Hausrat
Klassifikation
Trachsler
Masse 60 x 3 x 1.5 cm Objektmass
Material / Technik
Beschriftung / Sig
Geogr. Bezug
Besitzer Museum Nutli Hüschi, Klosters
Fotografie / Doku NH 1999 7 / 7
Zugangsdatum
Standort NH Stube
Anzahl Teile
Literatur
Handel
Objekt-geschichte
Ankaufsdatum
Erworben von Sammlung Fritz Schoellhorn 3
Gekauft auf Gant Hartmann 1919.
Schenkung Georg Schoellhorn 1954
Eingangsart
Beschreibung Elle
Doppelelle aus Holz mit verschiedenen Masszeichen
(Striche, Kreuze).

1 Elle
in Chur 2 Fuss 3 Zoll 1 Linie 66,3 cm
in Luzein 2 Fuss 3 Zoll 8 Linien 68,4 cm
in Davos 2 Fuss 2 Zoll 3 Linien 66,9 cm
(1 Zoll =
Funktion
Zustand Kurz
Zustand
Bemerkung / Mas
Multimedia Bild: C:\MuseumPlus\Multimedia\NH Nr. 1999.101.JPG



Inventar Nr. NH Nr. 1999.102
Bezeichnung Schuhlöffel
Regionale Bezeich
Beteiligte
Datierung
Bereich Hausrat
Klassifikation
Trachsler
Masse 18.2 x 4 cm Objektmass
Material / Technik
Beschriftung / Sig
Geogr. Bezug
Besitzer Museum Nutli Hüschi, Klosters
Fotografie / Doku NH 1999 6 / 24
Zugangsdatum
Standort NH Stube
Anzahl Teile
Literatur
Handel
Objekt-geschichte
Ankaufsdatum
Erworben von Sammlung Fritz Schoellhorn 181
Schenkung Georg Schoellhorn 1954
Eingangsart
Beschreibung Schuhlöffel
Metall. Am Stielende Rundung mit Loch zum Aufhängen.
Funktion
Zustand Kurz
Zustand
Bemerkung / Mas
Multimedia Bild: C:\MuseumPlus\Multimedia\NH Nr. 1999.102.JPG



Inventar Nr. NH Nr. 1999.103
Bezeichnung Schlüssel
Regionale Bezeich
Beteiligte
Datierung
Bereich Hausrat
Klassifikation
Trachsler
Masse 16.5 x 3.6 cm Objektmass
Material / Technik
Beschriftung / Sig
Geogr. Bezug
Besitzer Museum Nutli Hüschi, Klosters
Fotografie / Doku NH 1999 7 / 8
Zugangsdatum
Standort NH Stube
Anzahl Teile
Literatur
Handel
Objekt-geschichte
Ankaufsdatum
Erworben von Sammlung Fritz Schoellhorn
Schenkung Georg Schoellhorn 1954
Eingangsart
Beschreibung Schlüssel
Im Bart viereckiges Loch.
Funktion
Zustand Kurz
Zustand
Bemerkung / Mas
Multimedia Bild: C:\MuseumPlus\Multimedia\NH Nr. 1999.103.JPG
Bild: C:\Users\user\Pictures\2008-01-01 001 Inventar NH Fotos digitalisiert\Mehrere Fotos\NH Nr. 1999.103_2.JPG



Inventar Nr. NH Nr. 1999.108

Bezeichnung Kalenderhalter

Regionale Bezeich

Beteiligte

Datierung

Bereich Hausrat

Klassifikation

Trachsler

Masse 25 x 40 cm Objektmass

Material / Technik

Beschriftung / Sig

Geogr. Bezug

Besitzer Museum Nutli Hüschi, Klosters

Fotografie / Doku NH 1999 6 / 29

Zugangsdatum

Standort NH Stube

Anzahl Teile

Literatur

Handel

Objekt-geschichte

Ankaufsdatum

Erworben von Sammlung Fritz Schoellhorn 190
Gekauft v. Antiquar Schwabe, Davos 1925 Preis: Fr. 14.--
Schenkung Georg Schoellhorn 1954

Eingangsart

Beschreibung Kalenderhalter
Mit Oeffnung zum Einschieben des Kalenders. Holz bemalt: grün, beige, braun und schwarz.
Rand mit Kerbungen. Oben Kopf, Mundloch zum Aufhängen. Darunter Herz mit Kreuz und Wappen.
Initialen "B Herz L". Jahrzahl 1798.

Funktion

Zustand Kurz

Zustand

Bemerkung / Mas

Multimedia Bild: C:\MuseumPlus\Multimedia\NH Nr. 1999.108.JPG



Inventar Nr. NH Nr. 1999.114
Bezeichnung Nachthafen
Regionale Bezeich
Beteiligte
Datierung
Bereich Hausrat
Klassifikation
Trachsler
Masse 18.5 cm Durchmesser
21.5 cm Objektmass
Material / Technik
Beschriftung / Sig
Geogr. Bezug
Besitzer Museum Nutli Hüschi, Klosters
Fotografie / Doku NH 1999 6/37
Zugangsdatum
Standort NH Stube
Anzahl Teile
Literatur
Handel
Objekt-geschichte
Ankaufsdatum
Erworben von Schenkung Dorli Wolf, Buchen, 1998
Eingangsart
Beschreibung Nachthäfel
Holz. Dauben, 2 Holzreifen, Griffloch in verlängerter Daube.
Funktion
Zustand Kurz
Zustand
Bemerkung / Mas
Multimedia Bild: C:\MuseumPlus\Multimedia\NH Nr. 1999.114.JPG



Inventar Nr. NH Nr. 1999.118
Bezeichnung Brille
Regionale Bezeich
Beteiligte
Datierung
Bereich Hausrat
Klassifikation
Trachsler
Masse 14 x 11 cm Objektmass
Material / Technik
Beschriftung / Sig
Geogr. Bezug
Besitzer Museum Nutli Hüschi, Klosters
Fotografie / Doku NH 1999 6/36
Zugangsdatum
Standort NH Stube
Anzahl Teile
Literatur
Handel
Objekt-geschichte
Ankaufsdatum
Erworben von Sammlung Fritz Schoellhorn Schenkung Georg Schoellhorn 1954
Eingangsart
Beschreibung Kleine Brille
Ovale Gläser in feinem Metallgestell.
Funktion
Zustand Kurz
Zustand
Bemerkung / Mas
Multimedia

Inventar Nr. NH Nr. 1999.131

Bezeichnung Deckel

Regionale Bezeich

Beteiligte

Datierung

Bereich Hausrat

Klassifikation

Trachsler

Masse 31 cm Durchmesser

Material / Technik

Beschriftung / Sig

Geogr. Bezug

Besitzer Museum Nutli Hüschi, Klosters

Fotografie / Doku NH 1999 7 /25

Zugangsdatum

Standort NH Stube

Anzahl Teile

Literatur

Handel

Objekt-geschichte

Ankaufsdatum

Erworben von Sammlung Fritz Schoellhorn Schenkung Georg Schoellhorn 1954

Eingangsart

Beschreibung Deckel
Holz. Rund. In der Mitte Querleiste mit seitlichen Vertiefungen als Handgriff. Rand gebrochen / Auskerbungen.
Behelfsmässig auf Deckeltopf 1999.130.

Funktion

Zustand Kurz

Zustand

Bemerkung / Mas

Multimedia Bild: C:\MuseumPlus\Multimedia\NH Nr. 1999.131.JPG



Inventar Nr. NH Nr. 1999.133
Bezeichnung Zainli
Regionale Bezeich
Beteiligte
Datierung
Bereich Hausrat
Klassifikation
Trachsler
Masse 22.5 x 11.5 cm Objektmass
Material / Technik
Beschriftung / Sig
Geogr. Bezug
Besitzer Museum Nutli Hüschi, Klosters
Fotografie / Doku NH 1999 7/27
Zugangsdatum
Standort NH Stube
Anzahl Teile
Literatur
Handel
Objekt-geschichte
Ankaufsdatum
Erworben von Sammlung Fritz Schoellhorn
Gekauft v. Lehrer Guler, Monbiel 1925
Preis: Fr. 10.–
Schenkung Georg Schoellhorn 1954
Eingangsort
Beschreibung Fadenzainli
Geflochten. Oval. Abgebrochener Henkel.
Funktion
Zustand Kurz
Zustand
Bemerkung / Mas
Multimedia Bild: C:\MuseumPlus\Multimedia\NH Nr. 1999.133.JPG



Inventar Nr. NH Nr. 1999.135

Bezeichnung Schirm

Regionale Bezeich

Beteiligte

Datierung

Bereich Hausrat

Klassifikation

Trachsler

Masse 99 x 104 cm Objektmass

Material / Technik

Beschriftung / Sig

Geogr. Bezug

Besitzer Museum Nutli Hüschi, Klosters

Fotografie / Doku NH 1999 7/29

Zugangsdatum

Standort NH Stube

Anzahl Teile

Literatur

Handel

Objekt-geschichte

Ankaufsdatum

Erworben von Sammlung Fritz Schoellhorn 26
Gekauft auf Gant Hartmann 1919.
Schenkung Georg Schoellhorn 1954

Eingangsart

Beschreibung Regenschirm
Stiel mit Handgriff aus Holz. Ueber Handgriff Verzierung. Acht Bambusstäbe, acht Eisenstäbe. Bespannt mit blauem Stoff.
Rand und Spitze rot/gelb/schwarz gestreift. Handgenäht.

Funktion

Zustand Kurz

Zustand

Bemerkung / Mas

Multimedia Bild: C:\MuseumPlus\Multimedia\NH Nr. 1999.135.JPG



Inventar Nr. NH Nr. 1999.047
Bezeichnung Messer
Regionale Bezeich
Beteiligte
Datierung
Bereich Hausrat
Klassifikation
Trachsler
Masse 18.5 cm Objektmass
Material / Technik
Beschriftung / Sig
Geogr. Bezug
Besitzer Museum Nutli Hüschi, Klosters
Fotografie / Doku NH 1999 8 / 7
Zugangsdatum
Standort NH Stube
Anzahl Teile
Literatur
Handel
Objekt-geschichte
Ankaufsdatum
Erworben von Sammlung Fritz Schoellhorn Schenkung Georg Schoellhorn 1954
Eingangsart
Beschreibung Taschenmesser
Mit einer Klinge. Auf dem Horngriff eingeritzt: E N.
Funktion
Zustand Kurz
Zustand
Bemerkung / Mas
Multimedia Bild: C:\MuseumPlus\Multimedia\NH Nr. 1999.047.JPG



Inventar Nr. NH Nr. 1999.143
Bezeichnung Schale
Regionale Bezeich
Beteiligte
Datierung
Bereich Hausrat
Klassifikation
Trachsler
Masse 28 cm Durchmesser



9.5 x 9.5 cm Objektmass

Material / Technik

Beschriftung / Sig

Geogr. Bezug

Besitzer Museum Nutli Hüschi, Klosters

Fotografie / Doku NH 1999 8 / 9

Zugangsdatum

Standort NH Vorhaus

Anzahl Teile

Literatur

Handel

Objekt-geschichte

Ankaufsdatum

Erworben von Sammlung Fritz Schoellhorn
Schenkung Georg Schoellhorn 1954

Eingangsart

Beschreibung Holzschale
Gedrehselt. Auf der Unterseite des Bodens Initialen A Hz G.

Funktion

Zustand Kurz

Zustand

Bemerkung / Mas

Multimedia Bild: C:\MuseumPlus\Multimedia\NH Nr. 1999.143.JPG

Inventar Nr. NH Nr. 1999.148
Bezeichnung Blasebalg
Regionale Bezeich
Beteiligte
Datierung
Bereich Hausrat
Klassifikation
Trachsler
Masse 49 x 19.5 cm Objektmass
Material / Technik
Beschriftung / Sig
Geogr. Bezug
Besitzer Museum Nutli Hüschi, Klosters
Fotografie / Doku NH 1999 8 / 17
Zugangsdatum
Standort NH Küche
Anzahl Teile
Literatur
Handel
Objekt-geschichte
Ankaufsdatum
Erworben von Sammlung Fritz Schoellhorn
Schenkung Georg Schoellhorn 1954
Eingangsart
Beschreibung Blasebalg
Aus Holz und Leder. Oval. Ein Handgriff mit Loch zum Aufhängen.
Funktion
Zustand Kurz
Zustand
Bemerkung / Mas
Multimedia Bild: C:\MuseumPlus\Multimedia\NH Nr. 1999.148.JPG



Inventar Nr. NH Nr. 1999.149
Bezeichnung Ofenrauscher
Regionale Bezeich
Beteiligte
Datierung
Bereich Hausrat
Klassifikation
Trachsler
Masse 31.5 cm Objektmass
Material / Technik
Beschriftung / Sig
Geogr. Bezug
Besitzer Museum Nutli Hüschi, Klosters
Fotografie / Doku NH 1999 8/20
Zugangsdatum
Standort NH Küche
Anzahl Teile
Literatur
Handel
Objekt-geschichte
Ankaufsdatum
Erworben von Sammlung Fritz Schoellhorn
Schenkung Georg Schoellhorn 1954
Eingangsart
Beschreibung Ofenrauscher
Holz.
Funktion
Zustand Kurz
Zustand
Bemerkung / Mas
Multimedia Bild: C:\MuseumPlus\Multimedia\NH Nr. 1999.149.JPG



Inventar Nr. NH Nr. 1999.150
Bezeichnung Ofenwüsch
Regionale Bezeich
Beteiligte
Datierung
Bereich Hausrat
Klassifikation
Trachsler
Masse 167 cm Objektmass
Material / Technik
Beschriftung / Sig
Geogr. Bezug
Besitzer Museum Nutli Hüschi, Klosters
Fotografie / Doku NH 1999 8 / 18
Zugangsdatum
Standort NH Küche
Anzahl Teile
Literatur
Handel
Objekt-geschichte
Ankaufsdatum
Erworben von Sammlung Fritz Schoellhorn
Schenkung Georg Schoellhorn 1954
Eingangsart
Beschreibung Ofenwüsch.
Alter Huder an Stiel (gebrochen).



Funktion

Zustand Kurz

Zustand

Bemerkung / Mas

Multimedia Bild: C:\MuseumPlus\Multimedia\NH Nr. 1999.150.JPG

Inventar Nr. NH Nr. 1999.151
Bezeichnung Ofenpala
Regionale Bezeich
Beteiligte
Datierung
Bereich Hausrat
Klassifikation
Trachsler
Masse 214 x 24 cm Objektmass
Material / Technik
Beschriftung / Sig
Geogr. Bezug
Besitzer Museum Nutli Hüschi, Klosters
Fotografie / Doku NH 1999 8 / 19
Zugangsdatum
Standort NH Küche
Anzahl Teile
Literatur
Handel
Objekt-geschichte
Ankaufsdatum
Erworben von Sammlung Fritz Schoellhorn
Schenkung Georg Schoellhorn 1954
Eingangsart
Beschreibung Ofenpala
Holz.
Funktion
Zustand Kurz
Zustand
Bemerkung / Mas
Multimedia Bild: C:\MuseumPlus\Multimedia\NH Nr. 1999.151.JPG



Inventar Nr. NH Nr. 1999.168
Bezeichnung Topf
Regionale Bezeich
Beteiligte
Datierung
Bereich Hausrat
Klassifikation
Trachsler
Masse 22 cm Durchmesser
34 cm Objektmass
Material / Technik
Beschriftung / Sig
Geogr. Bezug
Besitzer Museum Nutli Hüschi, Klosters
Fotografie / Doku NH 1999 8/34
Zugangsdatum
Standort NH Keller
Anzahl Teile
Literatur
Handel
Objekt-geschichte
Ankaufsdatum
Erworben von Geschenk Helene Jann-Bächli 1998
Eingangsart
Beschreibung Steinguttopf
Ca. 15 l, grau-blau, glasiert. Zwei geschwungene Griffe. Blaue Ornamente.
Funktion
Zustand Kurz
Zustand
Bemerkung / Mas
Multimedia Bild: C:\MuseumPlus\Multimedia\NH Nr. 1999.168.JPG



Inventar Nr. NH Nr. 1999.169
Bezeichnung Topf
Regionale Bezeich
Beteiligte
Datierung
Bereich Hausrat
Klassifikation
Trachsler
Masse 12.5 cm Durchmesser
16.5 cm Objektmass
Material / Technik
Beschriftung / Sig
Geogr. Bezug
Besitzer Museum Nutli Hüschi, Klosters
Fotografie / Doku NH 1999 8/35
Zugangsdatum
Standort NH Keller
Anzahl Teile
Literatur
Handel
Objekt-geschichte
Ankaufsdatum
Erworben von Geschenk Helene Jann, Klosters 1998
Eingangsart
Beschreibung Topf
Keramik. Braun, glasiert.
Funktion
Zustand Kurz
Zustand
Bemerkung / Mas
Multimedia Bild: C:\MuseumPlus\Multimedia\NH Nr. 1999.169.JPG



Inventar Nr. NH Nr. 1999.170
Bezeichnung Topf
Regionale Bezeich
Beteiligte
Datierung
Bereich Hausrat
Klassifikation
Trachsler
Masse 17.5 cm Durchmesser
21.5 cm Objektmass
Material / Technik
Beschriftung / Sig
Geogr. Bezug
Besitzer Museum Nutli Hüschi, Klosters
Fotografie / Doku NH 1999 8/36
Zugangsdatum
Standort NH Keller
Anzahl Teile
Literatur
Handel
Objekt-geschichte
Ankaufsdatum
Erworben von Geschenk Helene Jann-Bächli 1998
Eingangsart
Beschreibung Topf
Keramik. Braun, glasiert.
Funktion
Zustand Kurz
Zustand
Bemerkung / Mas
Multimedia Bild: C:\MuseumPlus\Multimedia\NH Nr. 1999.170.JPG



Inventar Nr. NH Nr. 1999.171
Bezeichnung Topf
Regionale Bezeich
Beteiligte
Datierung
Bereich Hausrat
Klassifikation
Trachsler
Masse 10 cm Durchmesser
11.5 cm Objektmass

Material / Technik

Beschriftung / Sig

Geogr. Bezug

Besitzer Museum Nutli Hüschi, Klosters

Fotografie / Doku NH 1999 8/37

Zugangsdatum

Standort NH Keller

Anzahl Teile

Literatur

Handel

Objekt-geschichte

Ankaufsdatum

Erworben von Gant Fanas 1996.
Aus Nachlass und Haushalt Cleopha Rieder- Jost, geb. 1865, ihrer Tochter Margret Füttsch-
Rieder und der Enkelinnen Cleopha Flütsch
und Christine Flütsch.

Eingangsart

Beschreibung Schmalztöpfli
Steingut, blau-grau, blaue Ornamente, glasiert, 2 geschwungene Henkel.

Funktion

Zustand Kurz

Zustand

Bemerkung / Mas

Multimedia Bild: C:\MuseumPlus\Multimedia\NH Nr. 1999.171.JPG



Inventar Nr. NH Nr. 1999.173
Bezeichnung Topf
Regionale Bezeich
Beteiligte
Datierung
Bereich Hausrat
Klassifikation
Trachsler
Masse 18 cm Durchmesser
29 cm Objektmass
Material / Technik
Beschriftung / Sig
Geogr. Bezug
Besitzer Museum Nutli Hüschi, Klosters
Fotografie / Doku NH 1999 9 / 11
Zugangsdatum
Standort NH Keller
Anzahl Teile
Literatur
Handel
Objekt-geschichte
Ankaufsdatum
Erworben von Schenkung Hans und Leo Guler, Klosters 1996
Eingangsart
Beschreibung Steinguttopf
Grau-blau, glasiert, 8 Liter, blaue Ornamente. 2 Griffe.
Funktion
Zustand Kurz
Zustand
Bemerkung / Mas
Multimedia Bild: C:\MuseumPlus\Multimedia\NH Nr. 1999.173.JPG



Inventar Nr. NH Nr. 1999.174
Bezeichnung Topf
Regionale Bezeich
Beteiligte
Datierung
Bereich Hausrat
Klassifikation
Trachsler
Masse 5.5 cm Durchmesser
24 cm Objektmass
Material / Technik
Beschriftung / Sig
Geogr. Bezug
Besitzer Museum Nutli Hüschi, Klosters
Fotografie / Doku NH 1999 9 / 12
Zugangsdatum
Standort NH Keller
Anzahl Teile
Literatur
Handel
Objekt-geschichte
Ankaufsdatum
Erworben von Schenkung Hans und Leo Guler, Klosters 1996
Eingangsart
Beschreibung Steinguttopf
Grau-blau, glasiert, blaue Ornamente, 2 runde Henkel. 4 - 5 Liter.
Funktion
Zustand Kurz
Zustand
Bemerkung / Mas
Multimedia Bild: C:\MuseumPlus\Multimedia\NH Nr. 1999.174.JPG



Inventar Nr. NH Nr. 1999.179
Bezeichnung Topf
Regionale Bezeich
Beteiligte
Datierung
Bereich Hausrat
Klassifikation
Trachsler
Masse 21.5 cm Durchmesser
27.5 cm Objektmass
Material / Technik
Beschriftung / Sig
Geogr. Bezug
Besitzer Museum Nutli Hüschi, Klosters
Fotografie / Doku NH 1999 9/17
Zugangsdatum
Standort NH Keller
Anzahl Teile
Literatur
Handel
Objekt-geschichte
Ankaufsdatum
Erworben von Schenkung Helene Jann, Klosters 1998
Eingangsart
Beschreibung Schmalztopf
Grau mit blauer Dekoration, glasiert. Aufgebogene Griffe.
Funktion
Zustand Kurz
Zustand
Bemerkung / Mas
Multimedia Bild: C:\MuseumPlus\Multimedia\NH Nr. 1999.179.JPG



Inventar Nr. NH Nr. 1999.184

Bezeichnung Korb

Regionale Bezeich

Beteiligte

Datierung

Bereich Hausrat

Klassifikation

Trachsler

Masse 28 cm Durchmesser
14 cm Objektmass

Material / Technik

Beschriftung / Sig

Geogr. Bezug

Besitzer Museum Nutli Hüschi, Klosters

Fotografie / Doku NH 1999 9/9

Zugangsdatum

Standort NH Keller

Anzahl Teile

Literatur

Handel

Objekt-geschichte

Ankaufsdatum

Erworben von Schenkung Hans und Leo Guler, Klosters 1996

Eingangsart

Beschreibung Deckelkörbli
Rund, mit Deckel und Henkel.

Funktion

Zustand Kurz

Zustand

Bemerkung / Mas

Multimedia Bild: C:\MuseumPlus\Multimedia\NH Nr. 1999.184.JPG
Bild: C:\Users\user\Pictures\2008-01-01 001 Inventar NH Fotos digitalisiert\Mehrere Fotos\NH Nr. 1999.184_2.JPG



Inventar Nr. NH Nr. 1999.185

Bezeichnung Korb

Regionale Bezeich

Beteiligte

Datierung

Bereich Hausrat

Klassifikation

Trachsler

Masse 36 x 23 cm Objektmass

Material / Technik

Beschriftung / Sig

Geogr. Bezug

Besitzer Museum Nutli Hüschi, Klosters

Fotografie / Doku NH 1999 9/7

Zugangsdatum

Standort NH Keller

Anzahl Teile

Literatur

Handel

Objekt-geschichte

Ankaufsdatum

Erworben von Schenkung Helene Jann, Klosters 1998

Eingangsart

Beschreibung Korb
Mit Deckel und Henkel, oval, geflochten. Als Korbabschluss geflochtener Zopf. Am Deckel zwei geflochtene Schlaufen.

Funktion

Zustand Kurz

Zustand

Bemerkung / Mas

Multimedia Bild: C:\MuseumPlus\Multimedia\NH Nr. 1999.185.JPG



Inventar Nr. NH Nr. 1999.186
Bezeichnung Korb
Regionale Bezeich
Beteiligte
Datierung
Bereich Hausrat
Klassifikation
Trachsler
Masse 24 cm Durchmesser
25.5 cm Objektmass
Material / Technik
Beschriftung / Sig
Geogr. Bezug
Besitzer Museum Nutli Hüschi, Klosters
Fotografie / Doku NH 1999 9/8
Zugangsdatum
Standort NH Keller
Anzahl Teile
Literatur
Handel
Objekt-geschichte
Ankaufsdatum
Erworben von Schenkung Helene Jann, Klosters 1998
Eingangsart
Beschreibung Henkelkorb
Geflochten. Gebauchte Form (Chratten). Henkel beweglich.
Funktion
Zustand Kurz
Zustand
Bemerkung / Mas
Multimedia Bild: C:\MuseumPlus\Multimedia\NH Nr. 1999.186.JPG



Inventar Nr. NH Nr. 1999.187
Bezeichnung Körbchen
Regionale Bezeich
Beteiligte
Datierung
Bereich Hausrat
Klassifikation
Trachsler
Masse 34 cm Durchmesser
20 cm Objektmass
Material / Technik
Beschriftung / Sig
Geogr. Bezug
Besitzer Museum Nutli Hüschi, Klosters
Fotografie / Doku NH 1999 9/6
Zugangsdatum
Standort NH Keller
Anzahl Teile
Literatur
Handel
Objekt-geschichte
Ankaufsdatum
Erworben von Schenkung Helene Jann, Klosters 1998
Eingangsart
Beschreibung Zainli
Geflochten, mit 2 Griffen.
Funktion
Zustand Kurz
Zustand
Bemerkung / Mas
Multimedia Bild: C:\MuseumPlus\Multimedia\NH Nr. 1999.187.JPG



Inventar Nr. NH Nr. 1999.137
Bezeichnung Essigfässchen
Regionale Bezeichn.
Beteiligte
Datierung
Bereich Hausrat
Klassifikation
Trachsler
Masse 15 cm Durchmesser
30.5 cm Objektmass

Material / Technik

Beschriftung / Sig

Geogr. Bezug

Besitzer Museum Nutli Hüschi, Klosters

Fotografie / Doku NH 1999 8/2

Zugangsdatum

Standort NH Stube

Anzahl Teile

Literatur

Handel

Objekt-geschichte

Ankaufsdatum

Erworben von Sammlung Fritz Schoellhorn 18
Gekauft von Antiquar Schwabe, Davos 1920 für Fr. 10.--
Schenkung Georg Schoellhorn 1954

Eingangsart

Beschreibung Essigfässchen
Mit Holzuntersatz. Steingut, grau-blau gestreift. Ausguss mit Holzspina. Oben Zapfenloch (Zapfen fehlt). Inhalt 2,2 l.

Funktion

Zustand Kurz

Zustand

Bemerkung / Mas

Multimedia Bild: C:\MuseumPlus\Multimedia\NH Nr. 1999.137.JPG



Inventar Nr. NH Nr. 1999.189
Bezeichnung Korb
Regionale Bezeich
Beteiligte
Datierung
Bereich Hausrat
Klassifikation
Trachsler
Masse 42 x 36 x 27.5 cm Objektmass
Material / Technik
Beschriftung / Sig
Geogr. Bezug
Besitzer Museum Nutli Hüschi, Klosters
Fotografie / Doku NH 1999 9/23
Zugangsdatum
Standort NH Keller
Anzahl Teile
Literatur
Handel
Objekt-geschichte
Ankaufsdatum
Erworben von Schenkung Helene Jann, Klosters 1998
Eingangsart
Beschreibung Kartoffelzaine
Rechteckig, Rinden- und Rutengeflecht.
Funktion
Zustand Kurz
Zustand
Bemerkung / Mas
Multimedia Bild: C:\MuseumPlus\Multimedia\NH Nr. 1999.189.JPG



Inventar Nr.	NH Nr. 1999.202	
Bezeichnung	Nussknacker	
Regionale Bezeich		
Beteiligte		
Datierung		
Bereich	Hausrat	
Klassifikation		
Trachsler		
Masse	13 cm Objektmass	
Material / Technik		
Beschriftung / Sig		
Geogr. Bezug		
Besitzer	Museum Nutli Hüschi, Klosters	
Fotografie / Doku	NH 1999 9/37	
Zugangsdatum		
Standort	NH Obergeschoss in Zinnschale	
Anzahl Teile		
Literatur		
Handel		
Objekt-geschichte		
Ankaufsdatum		
Erworben von	Sammlung Fritz Schoellhorn	Schenkung Georg Schoellhorn 1954
Eingangsart		
Beschreibung	Nussknacker Hartholz. Die beiden Teile mit kleinem Querhölzchen verbunden. Am grösseren Teil kleinere geschnitzte Verzierungen.	
Funktion		
Zustand Kurz		
Zustand		
Bemerkung / Mas		
Multimedia		

Inventar Nr. NH Nr. 1999.205
Bezeichnung Brotgestell
Regionale Bezeich
Beteiligte
Datierung
Bereich Hausrat
Klassifikation
Trachsler
Masse 50 x 158 cm Objektmass
Material / Technik
Beschriftung / Sig
Geogr. Bezug
Besitzer Museum Nutli Hüschi, Klosters
Fotografie / Doku NH 1999 10 / 16
Zugangsdatum
Standort Tenn
Anzahl Teile
Literatur
Handel
Objekt-geschichte
Ankaufsdatum
Erworben von Benedikt Meisser, Petersburg/Klosters
Schenkung Frau Anni Schmidt-Meisser,
Giacomettistr., Chur 1998
Eingangsart
Beschreibung "Brodhangä "
Zum Aufbewahren von Brot. Jahrzahl 1859.
"B Hz M".
Bleistiftinschrift: "Vater, lass alle, die von dieser Hange Brot essen, nicht zu Mangel kommen."
Funktion
Zustand Kurz
Zustand
Bemerkung / Mas
Multimedia Bild: C:\MuseumPlus\Multimedia\NH Nr. 1999.205.JPG



Inventar Nr. NH Nr. 1999.260
Bezeichnung Kochherd
Regionale Bezeich
Beteiligte
Datierung
Bereich Hausrat
Klassifikation
Trachsler
Masse 64 x 32 x 24 cm Objektmass
Material / Technik
Beschriftung / Sig
Geogr. Bezug
Besitzer Museum Nutli Hüschi, Klosters
Fotografie / Doku NH 1999 11/33
Zugangsdatum
Standort Bergsteigerstübli
Anzahl Teile
Literatur
Handel
Objekt-geschichte
Ankaufsdatum
Erworben von Geliefert von Josef Schopp 1998
Es wurde keine Rechnung ausgestellt.
Eingangsart
Beschreibung Kochherd
Metall. Holzfeuerung. Zwei Kochstellen mit Abdeckung
(Dm 21 cm). Ofenrohr. Vier Füsse.
Funktion
Zustand Kurz
Zustand
Bemerkung / Mas
Multimedia Bild: C:\MuseumPlus\Multimedia\NH Nr. 1999.260.JPG



Inventar Nr. NH Nr. 1999.271
Bezeichnung Messer
Regionale Bezeich
Beteiligte
Datierung
Bereich Hausrat
Klassifikation
Trachsler
Masse 17.2 x 1.4 cm Objektmass



Material / Technik
Beschriftung / Sig
Geogr. Bezug
Besitzer Museum Nutli Hüschi, Klosters
Fotografie / Doku NH 1999 13/6
Zugangsdatum
Standort Bergsteigerstübli

Anzahl Teile
Literatur

Handel

Objekt-geschichte

Ankaufsdatum

Erworben von Schenkung Hans und Leo Guler, Klosters 1996

Eingangsart

Beschreibung Militärmesser
4 Klingen (Messer, Ahle, Büchsenöffner, Schraubenzieher). Rote
Griffschalen.
Gravur Klinge: "WENGER TAHARA".

Funktion

Zustand Kurz

Zustand

Bemerkung / Mas

Multimedia Bild: C:\MuseumPlus\Multimedia\NH Nr. 1999.271.JPG
Bild: C:\Users\user\Pictures\2008-01-01 001 Inventar NH Fotos digitalisiert\Mehrere Fotos\NH Nr. 1999.271_2.JPG
Bild: C:\Users\user\Pictures\2008-01-01 001 Inventar NH Fotos digitalisiert\Mehrere Fotos\NH Nr. 1999.271_3.JPG

Inventar Nr. NH Nr. 1999.283
Bezeichnung Trucke
Regionale Bezeich
Beteiligte
Datierung
Bereich Hausrat
Klassifikation
Trachsler
Masse 21.5 x 7.5 x 6.8 cm Objektmass
Material / Technik
Beschriftung / Sig
Geogr. Bezug
Besitzer Museum Nutli Hüschi, Klosters
Fotografie / Doku NH 1999 12/22
Zugangsdatum
Standort Bergsteigerstübli
Anzahl Teile
Literatur
Handel
Objekt-geschichte
Ankaufsdatum
Erworben von Sammlung Fritz Schoellhorn 187
Schenkung Georg Schoellhorn 1954
Eingangsart
Beschreibung Holztrückli
Ursprünglich mit Schiebedeckel. Seiten mit Kerbschnitzerei.
Boden geschnitzt: "17 ICH 61"; etwas kleiner und wahrscheinlich später: "17 CIM 4".
Funktion
Zustand Kurz
Zustand
Bemerkung / Mas
Multimedia Bild: C:\MuseumPlus\Multimedia\NH Nr. 1999.283.JPG



Inventar Nr. NH Nr. 1999.395
Bezeichnung Glasflasche
Regionale Bezeich
Beteiligte
Datierung
Bereich Hausrat
Klassifikation
Trachsler
Masse 31.5 cm Objektmass
Material / Technik Glas
Beschriftung / Sig
Geogr. Bezug
Besitzer Museum Nutli Hüschi, Klosters
Fotografie / Doku NH 1999 16/10A
Zugangsdatum
Standort Viehstall
Anzahl Teile
Literatur
Handel
Objekt-geschichte
Ankaufsdatum
Erworben von Schenkung Marianne Pleisch-Accola, Davos 1997
Eingangsart
Beschreibung Glasflasche
Birnenförmig.
Funktion
Zustand Kurz
Zustand
Bemerkung / Mas
Multimedia Bild: C:\MuseumPlus\Multimedia\NH Nr. 1999.395.JPG



Inventar Nr. NH Nr. 1999.437
Bezeichnung Deckbett
Regionale Bezeich
Beteiligte
Datierung
Bereich Hausrat
Klassifikation
Trachsler
Masse 70 x 46 cm Objektmass
Material / Technik
Beschriftung / Sig
Geogr. Bezug
Besitzer Museum Nutli Hüschi, Klosters
Fotografie / Doku NH 1999 18/27A
Zugangsdatum
Standort NH OG
Anzahl Teile
Literatur
Handel
Objekt-geschichte
Ankaufsdatum
Erworben von
Eingangsart
Beschreibung Deckbett
Für Wiege. Füllung Stroh.
Funktion
Zustand Kurz
Zustand
Bemerkung / Mas
Multimedia Bild: C:\MuseumPlus\Multimedia\NH Nr. 1999.437.JPG



Inventar Nr. NH Nr. 1999.438
Bezeichnung Riedsack
Regionale Bezeich
Beteiligte
Datierung
Bereich Hausrat
Klassifikation
Trachsler
Masse 190 x 132 cm Objektmass
Material / Technik
Beschriftung / Sig
Geogr. Bezug
Besitzer Museum Nutli Hüschi, Klosters
Fotografie / Doku NH 1999 18/28A
Zugangsdatum
Standort NH OG
Anzahl Teile
Literatur
Handel
Objekt-geschichte
Ankaufsdatum
Erworben von Sammlung Fritz Schoellhorn
Gekauft von Jöri Brosi 1919 für Fr. 38.--
Schenkung Georg Schoellhorn 1954
Eingangsart
Beschreibung Laubsack
Im Himmelbett. Grobes Leinen. Laubsack als Matratze.
Funktion
Zustand Kurz
Zustand
Bemerkung / Mas
Multimedia Bild: C:\MuseumPlus\Multimedia\NH Nr. 1999.438.JPG



Inventar Nr. NH Nr. 1999.439
Bezeichnung Kissen
Regionale Bezeich
Beteiligte
Datierung
Bereich Hausrat
Klassifikation
Trachsler
Masse 103 x 55 cm Objektmass
Material / Technik
Beschriftung / Sig
Geogr. Bezug
Besitzer Museum Nutli Hüschi, Klosters
Fotografie / Doku NH 1999 18/29A
Zugangsdatum
Standort NH OG
Anzahl Teile
Literatur
Handel
Objekt-geschichte
Ankaufsdatum
Erworben von Sammlung Fritz Schoellhorn Schenkung Georg Schoellhorn 1954
Eingangsart
Beschreibung Kissen
Mt Stroh oder Ried gefüllt. Leinen, blau/rot gestreift.
Funktion
Zustand Kurz
Zustand
Bemerkung / Mas
Multimedia Bild: C:\MuseumPlus\Multimedia\NH Nr. 1999.439.JPG



Inventar Nr. NH Nr. 1999.441
Bezeichnung Deckbett
Regionale Bezeich
Beteiligte
Datierung
Bereich Hausrat
Klassifikation
Trachsler
Masse 163 x 145 cm Objektmass
Material / Technik
Beschriftung / Sig
Geogr. Bezug
Besitzer Museum Nutli Hüschi, Klosters
Fotografie / Doku NH 1999 18/33A
Zugangsdatum
Standort NH OG
Anzahl Teile
Literatur
Handel
Objekt-geschichte
Ankaufsdatum
Erworben von Sammlung Fritz Schoellhorn Schenkung Georg Schoellhorn 1954
Eingangsart
Beschreibung Deckbett
Im Himmelbett. Mit Stroh oder Ried gefüllt.
Funktion
Zustand Kurz
Zustand
Bemerkung / Mas
Multimedia Bild: C:\MuseumPlus\Multimedia\NH Nr. 1999.441.JPG



Inventar Nr. NH Nr. 1999.442
Bezeichnung Kissen
Regionale Bezeich
Beteiligte
Datierung
Bereich Hausrat
Klassifikation
Trachsler
Masse 90 x 37 cm Objektmass
Material / Technik
Beschriftung / Sig
Geogr. Bezug
Besitzer Museum Nutli Hüschi, Klosters
Fotografie / Doku NH 1999 18/31A
Zugangsdatum
Standort NH OG
Anzahl Teile
Literatur
Handel
Objekt-geschichte
Ankaufsdatum
Erworben von Sammlung Fritz Schoellhorn Schenkung Georg Schoellhorn 1954
Eingangsart
Beschreibung Kissen
Für Himmelbett.
Leinen. Mit Stroh oder Ried gefüllt.
Funktion
Zustand Kurz
Zustand
Bemerkung / Mas
Multimedia Bild: C:\MuseumPlus\Multimedia\NH Nr. 1999.442.JPG



Inventar Nr. NH Nr. 1999.466
Bezeichnung Spanschachtel
Regionale Bezeichnung
Beteiligte
Datierung
Bereich Hausrat
Klassifikation
Trachsler
Masse 16.7 x 10 x 7.8 cm Objektmass
Material / Technik
Beschriftung / Sig
Geogr. Bezug
Besitzer Museum Nutli Hüschi, Klosters
Fotografie / Doku NH 1999 19/24A
Zugangsdatum
Standort NH OG
Anzahl Teile
Literatur
Handel
Objekt-geschichte
Ankaufsdatum
Erworben von Sammlung Fritz Schoellhorn
Gekauft von Jöri Brosi 1919
Schenkung Georg Schoellhorn 1954
Eingangsart
Beschreibung Spanschachtel
Oval. Auf Deckel und beiden Seiten rote Siegel. Einfache Ausführung.
Funktion
Zustand Kurz
Zustand
Bemerkung / Mas
Multimedia Bild: C:\MuseumPlus\Multimedia\NH Nr. 1999.466.JPG



Inventar Nr. NH Nr. 1999.467
Bezeichnung Spanschachtel
Regionale Bezeich
Beteiligte
Datierung
Bereich Hausrat
Klassifikation
Trachsler
Masse 19.5 cm Durchmesser
18.5 cm Objektmass
Material / Technik
Beschriftung / Sig
Geogr. Bezug
Besitzer Museum Nutli Hüschi, Klosters
Fotografie / Doku NH 1999 19/26A
Zugangsdatum
Standort NH OG
Anzahl Teile
Literatur
Handel
Objekt-geschichte
Ankaufsdatum
Erworben von Sammlung Fritz Schoellhorn
Gekauft von Jöri Brosi 1919
Schenkung Georg Schoellhorn 1954
Eingangsart
Beschreibung Spanschachtel
Rund. Zylindrische Form.
Funktion
Zustand Kurz
Zustand
Bemerkung / Mas
Multimedia Bild: C:\MuseumPlus\Multimedia\NH Nr. 1999.467.JPG



Inventar Nr. NH Nr. 1999.468
Bezeichnung Spanschachtel
Regionale Bezeich
Beteiligte
Datierung
Bereich Hausrat
Klassifikation
Trachsler
Masse 23 x 11 x 10 cm Objektmass
Material / Technik
Beschriftung / Sig
Geogr. Bezug
Besitzer Museum Nutli Hüschi, Klosters
Fotografie / Doku NH 1999 19/27A
Zugangsdatum
Standort NH OG
Anzahl Teile
Literatur
Handel
Objekt-geschichte
Ankaufsdatum
Erworben von Sammlung Fritz Schoellhorn
Schenkung Georg Schoellhorn 1954
Eingangsart
Beschreibung Spanschachtel
Oval.
Funktion
Zustand Kurz
Zustand
Bemerkung / Mas
Multimedia Bild: C:\MuseumPlus\Multimedia\NH Nr. 1999.468.JPG



Inventar Nr. NH Nr. 1999.469
Bezeichnung Spanschachtel
Regionale Bezeich
Beteiligte
Datierung
Bereich Hausrat
Klassifikation
Trachsler
Masse 39 x 23.5 x 16.5 cm Objektmass



Material / Technik
Beschriftung / Sig
Geogr. Bezug
Besitzer Museum Nutli Hüschi, Klosters
Fotografie / Doku NH 1999 19/28A
Zugangsdatum
Standort NH OG

Anzahl Teile
Literatur
Handel
Objekt-geschichte
Ankaufsdatum
Erworben von Sammlung Fritz Schoellhorn
Schenkung Georg Schoellhorn 1954

Eingangsart
Beschreibung Spanschachtel
Oval. Rundum auf Schachtel und Deckel Ornament auf dunkelm Grund (Bauernmalerei-Motive).
Auf Deckel 5 schneckenförmige, an den Schmalseiten je 1 glatter Knopf aufgeleimt.

Funktion
Zustand Kurz
Zustand
Bemerkung / Mas
Multimedia Bild: C:\MuseumPlus\Multimedia\NH Nr. 1999.469.JPG

Inventar Nr. NH Nr. 1999.470
Bezeichnung Spanschachtel
Regionale Bezeich
Beteiligte
Datierung
Bereich Hausrat
Klassifikation
Trachsler
Masse 38 x 22.7 x 18 cm Objektmass
Material / Technik
Beschriftung / Sig
Geogr. Bezug
Besitzer Museum Nutli Hüschi, Klosters
Fotografie / Doku NH 1999 19/29A
Zugangsdatum
Standort NH OG
Anzahl Teile
Literatur
Handel
Objekt-geschichte
Ankaufsdatum
Erworben von Sammlung Fritz Schoellhorn 182
Schenkung Georg Schoellhorn 1954
Eingangsart
Beschreibung Spanschachtel.
Oval.
Grund rot/grün gefärbt; Darüber Ornamente (Spiralen, blumen-
ähnliche Formen).
Funktion
Zustand Kurz
Zustand
Bemerkung / Mas
Multimedia Bild: C:\MuseumPlus\Multimedia\NH Nr. 1999.470.JPG



Inventar Nr. NH Nr. 1999.497

Bezeichnung Nähkästchen

Regionale Bezeich

Beteiligte

Datierung

Bereich Hausrat

Klassifikation

Trachsler

Masse 10 x 8.8 x 10 cm Objektmass

Material / Technik

Beschriftung / Sig

Geogr. Bezug

Besitzer Museum Nutli Hüschi, Klosters

Fotografie / Doku NH 1999 20/29

Zugangsdatum

Standort NH Stube

Anzahl Teile

Literatur

Handel

Objekt-geschichte

Ankaufsdatum

Erworben von Sammlung Fritz Schoellhorn
Schenkung Georg Schoellhorn 1954

Eingangsart

Beschreibung Nährückli zum Befestigen am Tisch
Rot bemalt. Vorne 2 Füllungen mit Initialen A B . Hinten Jahr-
zahl 1794 in grauem Herzen. Deckel mit aufgesetztem Nadel-
kissen wurde ersetzt. Holzschraube zum Befestigen am
Tisch.

Funktion

Zustand Kurz

Zustand

Bemerkung / Mas

Multimedia Bild: C:\MuseumPlus\Multimedia\NH Nr. 1999.497.JPG
Bild: C:\Users\user\Pictures\2008-01-01 001 Inventar NH Fotos digitalisiert\Mehrere Fotos\NH Nr. 1999.497_2.JPG



Inventar Nr. NH Nr. 1999.498
Bezeichnung Nähkästchen
Regionale Bezeich
Beteiligte
Datierung
Bereich Hausrat
Klassifikation
Trachsler
Masse 13.5 cm Durchmesser
5.8 x 8 cm Objektmass

Material / Technik

Beschriftung / Sig

Geogr. Bezug

Besitzer Museum Nutli Hüschi, Klosters

Fotografie / Doku NH 1999 19/34A

Zugangsdatum

Standort NH Stube

Anzahl Teile

Literatur

Handel

Objekt-geschichte

Ankaufsdatum

Erworben von Sammlung Fritz Schoellhorn
Schenkung Georg Schoellhorn 1954

Eingangsart

Beschreibung Nährückli
8-eckig, mit Deckel. Darauf grünes Nadelkissen.
Auf den 2 x 4 Feldern der Seiten Ornamente mit kleinen quadratischen gestemten Feldern (vertiefte Felder rot, erhabene schwarz). Boden rot bemalt mit beigem Linienornament; Loch für die ursprüngl

Funktion

Zustand Kurz

Zustand

Bemerkung / Mas

Multimedia Bild: C:\MuseumPlus\Multimedia\NH Nr. 1999.498.JPG



Inventar Nr. NH Nr. 1999.500
Bezeichnung Döschen
Regionale Bezeich
Beteiligte
Datierung
Bereich Hausrat
Klassifikation
Trachsler
Masse 1.2 cm Durchmesser
9.8 cm Objektmass
Material / Technik
Beschriftung / Sig
Geogr. Bezug
Besitzer Museum Nutli Hüschi, Klosters
Fotografie / Doku NH 1999 19/36A
Zugangsdatum
Standort NH Stube
Anzahl Teile
Literatur
Handel
Objekt-geschichte
Ankaufsdatum
Erworben von Schenkung Dorli Wolf, Buchen 1997
Eingangsart
Beschreibung Nadeldöschen
Holunder. Verzierung in der Mitte (3 Rillen auf braun-schwarzem Grund).
Funktion
Zustand Kurz
Zustand
Bemerkung / Mas
Multimedia Bild: C:\MuseumPlus\Multimedia\NH Nr. 1999.500.JPG



Inventar Nr. NH Nr. 1999.501
Bezeichnung Nähkästchen
Regionale Bezeich
Beteiligte
Datierung
Bereich Hausrat
Klassifikation
Trachsler
Masse 25.5 x 19.3 x 14 cm Objektmass



Material / Technik
Beschriftung / Sig
Geogr. Bezug
Besitzer Museum Nutli Hüschi, Klosters
Fotografie / Doku NH 1999 20/13
Zugangsdatum
Standort NH OG

Anzahl Teile
Literatur
Handel
Objekt-geschichte
Ankaufsdatum
Erworben von Sammlung Fritz Schoellhorn
Schenkung Georg Schoellhorn 1954

Eingangsart
Beschreibung Nähkästchen
Kerbschnitzerei auf allen vier Seiten. Deckelinnenseite Myrthen- kranz, darin 2 übereinanderliegende Herzen. Initialen F B . Jahrzahl 1711. Deckel Oberseite überzogen mit rotem Stoff. Innen kleines Fach. 2 schmiedeiserne Scharniere.

Funktion
Zustand Kurz
Zustand
Bemerkung / Mas
Multimedia Bild: C:\MuseumPlus\Multimedia\NH Nr. 1999.501.JPG

Inventar Nr.	NH Nr. 1999.503
Bezeichnung	Döschen
Regionale Bezeic	
Beteiligte	
Datierung	
Bereich	Hausrat
Klassifikation	
Trachsler	
Masse	5.5 cm Durchmesser 35 cm Objektmass
Material / Technik	
Beschriftung / Sig	
Geogr. Bezug	
Besitzer	Museum Nutli Hüschi, Klosters
Fotografie / Doku	NH 1999 20/15
Zugangsdatum	
Standort	NH Stube
Anzahl Teile	
Literatur	
Handel	
Objekt-geschichte	
Ankaufsdatum	
Erworben von	Sammlung Fritz Schoellhorn Schenkung Georg Schoellhorn 1954
Eingangsart	
Beschreibung	Döschen Holz. Mit Schraubdeckel, gedrechselt. Zur Verwahrung von Knöpfen, Schmuck etc.
Funktion	
Zustand Kurz	
Zustand	
Bemerkung / Mas	
Multimedia	Bild: C:\Users\user\Pictures\2008-01-01 001 Inventar NH Fotos digitalisiert\Mehrere Fotos\NH Nr. 1999.503_2.JPG

Inventar Nr. NH Nr. 1999.471
Bezeichnung Trucke
Regionale Bezeich
Beteiligte
Datierung
Bereich Hausrat
Klassifikation
Trachsler
Masse 33 x 24 x 15 cm Objektmass
Material / Technik
Beschriftung / Sig
Geogr. Bezug
Besitzer Museum Nutli Hüschi, Klosters
Fotografie / Doku NH 1999 19/30A
Zugangsdatum
Standort NH OG
Anzahl Teile
Literatur
Handel
Objekt-geschichte
Ankaufsdatum
Erworben von Sammlung Fritz Schoellhorn 183
Schenkung Georg Schoellhorn 1954
Eingangsart
Beschreibung Holztrückli
Kistenförmig. Malerei: Seitenwände beige Rankenmuster und Blumen auf braunrotem Grund. Auf dem Deckel ein Paar in modischer Kleidung (Halskrause) auf grüner Fläche vor braun-rotem Hintergrund.
Einfaches kleines Schloss, herzförmiges Schlüsse
Funktion
Zustand Kurz
Zustand
Bemerkung / Mas
Multimedia Bild: C:\MuseumPlus\Multimedia\NH Nr. 1999.471.JPG



Inventar Nr. NH Nr. 1999.540
Bezeichnung Zaine
Regionale Bezeichnung
Beteiligte
Datierung
Bereich Hausrat
Klassifikation
Trachsler
Masse 58 x 34 x 15 cm Objektmass
Material / Technik
Beschriftung / Sig
Geogr. Bezug
Besitzer Museum Nutli Hüschi, Klosters
Fotografie / Doku NH 1999 22/37
Zugangsdatum
Standort NH OG
Anzahl Teile
Literatur
Handel
Objekt-geschichte
Ankaufsdatum
Erworben von Sammlung Fritz Schoellhorn 87
Schenkung Georg Schoellhorn 1954
Eingangsart
Beschreibung Zaine
Geflochten. Oval. Seitliche Aussparungen für Handgriffe.
Funktion
Zustand Kurz
Zustand
Bemerkung / Mas
Multimedia Bild: C:\MuseumPlus\Multimedia\NH Nr. 1999.540.JPG

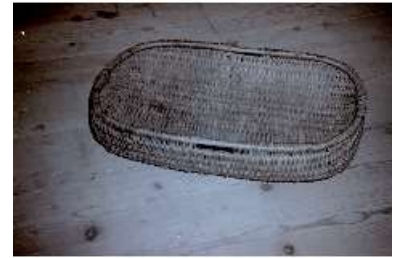

Inventar Nr. NH Nr. 1999.544
Bezeichnung Kalenderhalter
Regionale Bezeich
Beteiligte
Datierung
Bereich Hausrat
Klassifikation
Trachsler
Masse 28.8 x 36 cm Objektmass
Material / Technik
Beschriftung / Sig
Geogr. Bezug
Besitzer Museum Nutli Hüschi, Klosters
Fotografie / Doku NH 1999 20/26
Zugangsdatum
Standort NH OG
Anzahl Teile
Literatur
Handel
Objekt-geschichte
Ankaufsdatum
Erworben von Sammlung Fritz Schoellhorn 22
Schenkung Georg Schoellhorn 1954
Eingangsart
Beschreibung Kalenderhalter
Geschweift und bemalt. Loch zum Aufhängen. Oben Mitte Initialen
E B B und Jahrzahl 1797.
Funktion
Zustand Kurz
Zustand
Bemerkung / Mas
Multimedia Bild: C:\MuseumPlus\Multimedia\NH Nr. 1999.544.JPG
Bild: C:\Users\user\Pictures\2008-01-01 001 Inventar NH Fotos digitalisiert\Mehrere Fotos\NH Nr. 1999.544_2.JPG



Inventar Nr.	NH Nr. 1999.513
Bezeichnung	Spiegel
Regionale Bezeich	
Beteiligte	
Datierung	
Bereich	Hausrat
Klassifikation	
Trachsler	
Masse	39 x 30.7 x 3 cm Objektmass
Material / Technik	
Beschriftung / Sig	
Geogr. Bezug	
Besitzer	Museum Nutli Hüschi, Klosters
Fotografie / Doku	NH 1999 23/19A
Zugangsdatum	
Standort	NH OG WC
Anzahl Teile	
Literatur	
Handel	
Objekt-geschichte	
Ankaufsdatum	
Erworben von	Sammlung Fritz Schoellhorn 180 Gekauft von Florian Hew, Klosters Dorf 1918 für Fr. 5.-- Schenkung Georg Schoellhorn 1954
Eingangsart	
Beschreibung	Spiegel In wuchtigem Holzrahmen, mit Blumenornamenten bemalt. Auf Rückseite 18 P M Hauszeichen A M 02. Darunter K M. Hauszeichen.
Funktion	
Zustand Kurz	
Zustand	
Bemerkung / Mas	
Multimedia	

Inventar Nr. NH Nr. 1999.557
Bezeichnung Gelte
Regionale Bezeich
Beteiligte
Datierung
Bereich Hausrat
Klassifikation
Trachsler
Masse 42 cm Durchmesser
42 x 37.3 x 24 cm Objektmass



Material / Technik
Beschriftung / Sig
Geogr. Bezug
Besitzer Museum Nutli Hüschi, Klosters
Fotografie / Doku NH 1999 23/9A
Zugangsdatum
Standort NH OG
Anzahl Teile
Literatur
Handel
Objekt-geschichte
Ankaufsdatum
Erworben von Sammlung Fritz Schoellhorn
Schenkung Georg Schoellhorn 1954
Eingangsart
Beschreibung Kupfergelte
Oval. Mit zwei schmiedeisernen Henkeln. Oben und unten kordelartiger Rand. Getriebene Blumenmotive.
Funktion
Zustand Kurz
Zustand
Bemerkung / Mas
Multimedia Bild: C:\MuseumPlus\Multimedia\NH Nr. 1999.557.JPG
Bild: C:\Users\user\Pictures\2008-01-01 001 Inventar NH Fotos digitalisiert\Mehrere Fotos\NH Nr. 1999.557_2.JPG

Inventar Nr. NH Nr. 1999.560
Bezeichnung Bügeleisen
Regionale Bezeich
Beteiligte
Datierung
Bereich Hausrat
Klassifikation
Trachsler
Masse 16 x 4.5 x 165 cm Objektmass
Material / Technik
Beschriftung / Sig
Geogr. Bezug
Besitzer Museum Nutli Hüschi, Klosters
Fotografie / Doku NH 1999 23/12A
Zugangsdatum
Standort NH OG
Anzahl Teile
Literatur
Handel
Objekt-geschichte
Ankaufsdatum
Erworben von Sammlung Fritz Schoellhorn
Gekauft v. Antiquar Schwabe , Davos 1921 für Fr. 8.--
Schenkung Georg Schoellhorn 1954
Eingangsart
Beschreibung Bügeleisen
Vorne Spitze mit Tierkopf. Oben 2 Führungen für den Handgriff. Auf rechter Seite Initialen und Jahrzahl B C 1819.
Funktion
Zustand Kurz
Zustand
Bemerkung / Mas
Multimedia Bild: C:\MuseumPlus\Multimedia\NH Nr. 1999.560.JPG



Inventar Nr. NH Nr. 1999.561
Bezeichnung Bügeleisen
Regionale Bezeich
Beteiligte
Datierung
Bereich Hausrat
Klassifikation
Trachsler
Masse 9.5 cm Durchmesser
23 x 13.3 x 13 cm Objektmass



Material / Technik
Beschriftung / Sig
Geogr. Bezug
Besitzer Museum Nutli Hüschi, Klosters
Fotografie / Doku NH 1999 23/13A
Zugangsdatum
Standort NH OG
Anzahl Teile
Literatur
Handel
Objekt-geschichte
Ankaufsdatum
Erworben von Sammlung Fritz Schoellhorn
Gekauft v. Brosi-Brosi, Au 1924
für Fr. 6.--
Schenkung Georg Schoellhorn 1954

Eingangsart
Beschreibung Bügeleisen
Kohle-Bügeleisen. Boden flach mit Spitze. Darauf Eisenring mit schmiedeisernen Verzierungen. Deckel abnehmbar.
Haken zum Schliessen. Handgriff aus Holz.

Funktion
Zustand Kurz
Zustand
Bemerkung / Mas
Multimedia Bild: C:\MuseumPlus\Multimedia\NH Nr. 1999.561.JPG

Inventar Nr. NH Nr. 1999.562
Bezeichnung Bügeleisen
Regionale Bezeich
Beteiligte
Datierung
Bereich Hausrat
Klassifikation
Trachsler
Masse 14.3 cm Durchmesser
15 x 4 cm Objektmass



Material / Technik

Beschriftung / Sig

Geogr. Bezug

Besitzer Museum Nutli Hüschi, Klosters

Fotografie / Doku NH 1999 23/14A

Zugangsdatum

Standort NH OG

Anzahl Teile

Literatur

Handel

Objekt-geschichte

Ankaufsdatum

Erworben von Gant P. Cavegn 1995
Preis: Für 7 Bügeleisen und Ofen 1999.563 Fr. 585.--

Eingangsart

Beschreibung Bügeleisen zum Bügeleisenofen
3 Stück Nr. 2, 1 Stück Nr. 3, 2 Stück Nr. 4. Oben Mitte schmale Querschiene zum Befestigen des Handgriffes aus Holz.
Auf Bügeleisen und Handgriff Initialen H K. Einzelstück mit gegossener Schrift "Size Nr. 3".

Funktion

Zustand Kurz

Zustand

Bemerkung / Mas

Multimedia Bild: C:\MuseumPlus\Multimedia\NH Nr. 1999.562.JPG

Inventar Nr. NH Nr. 1999.563
Bezeichnung Ofen
Regionale Bezeich
Beteiligte
Datierung
Bereich Hausrat
Klassifikation
Trachsler
Masse 15 x 17 cm Objektmass

Material / Technik
Beschriftung / Sig
Geogr. Bezug

Besitzer Museum Nutli Hüschi, Klosters
Fotografie / Doku NH 1999 23/15A

Zugangsdatum
Standort NH OH

Anzahl Teile
Literatur

Handel
Objekt-geschichte

Ankaufsdatum
Erworben von Gant P. Cavegn 1995.
Preis: Für Ofen und 7 Bügeleisen 1999.562 Fr. 585.--

Eingangsart

Beschreibung Ofen zum Wärmen der Bügeleisen.
Sechskantiger Turm aus Eisen auf drei Beinen mit Tierpfoten. Menschenkopf mit Bart und Widderhörnern. Schublade für Asche. Zuoberst Heizplatte mit zwei Ringen und rundem Deckel. Darauf loses Eisen mit eckiger Oeffnung .

Funktion

Zustand Kurz

Zustand

Bemerkung / Mas

Multimedia Bild: C:\MuseumPlus\Multimedia\NH Nr. 1999.563.JPG



Inventar Nr. NH Nr. 1998.037

Bezeichnung Rucksack

Regionale Bezeich

Beteiligte

Datierung

Bereich Hausrat

Klassifikation

Trachsler

Masse 23 x 39 cm Objektmass

Material / Technik

Beschriftung / Sig

Geogr. Bezug

Besitzer Museum Nutli Hüschi, Klosters

Fotografie / Doku NH 1998 02/4

Zugangsdatum

Standort NH Vorhaus

Anzahl Teile

Literatur

Handel

Objekt-geschichte

Ankaufsdatum

Erworben von Sammlung Fritz Schoellhorn
Gekauft 1918 v. Jöri Brosi, Klosters
Schenkung Georg Schoellhorn 1954

Eingangsart

Beschreibung Lederrucksack "Lederranzen"
Einfache Ausführung; Verschnürung aus Lederriemen. Tragriemen verstellbar.

Funktion

Zustand Kurz

Zustand

Bemerkung / Mas

Multimedia Bild: C:\MuseumPlus\Multimedia\NH Nr. 1998.037.JPG



Inventar Nr. NH Nr. 1998.038
Bezeichnung Rucksack
Regionale Bezeich
Beteiligte
Datierung
Bereich Hausrat
Klassifikation
Trachsler
Masse 26 x 46 cm Objektmass
Material / Technik
Beschriftung / Sig
Geogr. Bezug
Besitzer Museum Nutli Hüschi, Klosters
Fotografie / Doku NH 1998 002/5
Zugangsdatum
Standort NH Vorhaus
Anzahl Teile
Literatur
Handel
Objekt-geschichte
Ankaufsdatum
Erworben von Sammlung Fritz Schoellhorn
Gekauft von Antiquar C. Schwabe, Davos 1921 für Fr. 15.--
Schenkung Georg Schoellhorn 1954
Eingangsart
Beschreibung Lederrucksack
Vorderseite Ziegenfell. Verschnürung aus Lederriemen. Tragriemen verstellbar.
Funktion
Zustand Kurz
Zustand
Bemerkung / Mas
Multimedia Bild: C:\MuseumPlus\Multimedia\NH Nr. 1998.038.JPG



Inventar Nr. NH Nr. 2000.032
Bezeichnung Kammtasche
Regionale Bezeich
Beteiligte
Datierung
Bereich Hausrat
Klassifikation
Trachsler
Masse 59.5 x 13 x 16 cm Objektmass
Material / Technik
Beschriftung / Sig
Geogr. Bezug
Besitzer Museum Nutli Hüschi, Klosters
Fotografie / Doku NH 2000 01/21A
Zugangsdatum
Standort NH OG
Anzahl Teile
Literatur
Handel
Objekt-geschichte
Ankaufsdatum
Erworben von Sammlung Fritz Schoellhorn
Gekauft von Aniquar Schwabe, Davos 1919
für Fr. 12.--
Schenkung Georg Schoellhorn 1954
Eingangsort
Beschreibung Kammtasche
Aus Holz. Kerbschnitzereien. Auf Rückseite Jahrzahl 1776 P.
In den zwei Fächern wurden Kämmen, Bürsten, alltäglicher Kleinkram versorgt.
Funktion
Zustand Kurz
Zustand
Bemerkung / Mas
Multimedia Bild: C:\MuseumPlus\Multimedia\NH Nr. 2000.032.JPG



Inventar Nr. NH Nr. 2000.033
Bezeichnung Vogelkäfig
Regionale Bezeich
Beteiligte
Datierung
Bereich Hausrat
Klassifikation
Trachsler
Masse 27 x 32 cm Objektmass



Material / Technik
Beschriftung / Sig
Geogr. Bezug
Besitzer Museum Nutli Hüschi, Klosters
Fotografie / Doku NH 2000 01/36A
Zugangsdatum
Standort NH OG

Anzahl Teile
Literatur
Handel
Objekt-geschichte
Ankaufsdatum
Erworben von Sammlung Fritz Schoellhorn
Gekauft über Schopp 1919 für Fr. 15.--
Schenkung Georg Schoellhorn 1954

Eingangsart
Beschreibung Vogelkäfig
Konstruktion aus Holz- und Gitterstäben. Futter- und Wasser- napf zum Herausziehen. Boden zum Herunterklappen.
Oben Draht zum Aufhängen. Boden Unterseite Herz mit Initialen
C Hauszeichen F.

Funktion
Zustand Kurz
Zustand
Bemerkung / Mas

Multimedia Bild: C:\MuseumPlus\Multimedia\NH Nr. 2000.033.JPG

Inventar Nr. NH Nr. 1998.006
Bezeichnung Trinkgefäss
Regionale Bezeich
Beteiligte
Datierung
Bereich Hausrat
Klassifikation
Trachsler
Masse 8,5 cm Durchmesser
22 cm Objektmass



Material / Technik

Beschriftung / Sig

Geogr. Bezug

Besitzer Museum Nutli Hüschi, Klosters

Fotografie / Doku NH 1998 01/7

Zugangsdatum

Standort NH Vorhaus

Anzahl Teile

Literatur

Handel

Objekt-geschichte

Ankaufsdatum

Erworben von Sammlung Fritz Schoellhorn
Gekauft von Antiquar Schwabe, Davos, 1921 für Fr. 3.--
Schenkung Georg Schoellhorn 1954

Eingangsart

Beschreibung "Mammeli"
Aus Hartholz gedrechselt. Fässchenform. Zapfen fehlt.
Einfache Kerbschnittmuster.
Brandzeichen: Hauszeichen mit Initialen:

Funktion

Zustand Kurz

Zustand

Bemerkung / Mas

Multimedia Bild: C:\MuseumPlus\Multimedia\NH Nr. 1998.006.JPG
Bild: C:\Users\user\Pictures\2008-01-01 001 Inventar NH Fotos digitalisiert\Mehrere Fotos\NH Nr. 1998.006_2.JPG

Inventar Nr. NH Nr. 1998.007
Bezeichnung Trinkgefäß
Regionale Bezeich
Beteiligte
Datierung
Bereich Hausrat
Klassifikation
Trachsler
Masse 6 cm Durchmesser
9 cm Objektmass



Material / Technik

Beschriftung / Sig

Geogr. Bezug

Besitzer Museum Nutli Hüschi, Klosters

Fotografie / Doku NH 1998 01/8

Zugangsdatum

Standort NH Vorhaus

Anzahl Teile

Literatur

Handel

Objekt-geschichte

Ankaufsdatum

Erworben von Sammlung Fritz Schoellhorn
Gekauft von Antiquar Schwabe, Davos 1921, für Fr.2.--
Schenkung Georg Schoellhorn 1954

Eingangsart

Beschreibung "Mammeli"
Gedrechselt. Gebauchte Fässchenform. Oeffnung mit Holzapfenverschluss.

Funktion

Zustand Kurz

Zustand

Bemerkung / Mas

Multimedia Bild: C:\MuseumPlus\Multimedia\NH Nr. 1998.007.JPG
Bild: C:\Users\user\Pictures\2008-01-01 001 Inventar NH Fotos digitalisiert\Mehrere Fotos\NH Nr. 1998.007_2.JPG

Inventar Nr. NH Nr. 1998.008
Bezeichnung Trinkgefäss
Regionale Bezeich
Beteiligte
Datierung
Bereich Hausrat
Klassifikation
Trachsler
Masse 4.5 cm Durchmesser
12 cm Objektmass



Material / Technik

Beschriftung / Sig

Geogr. Bezug

Besitzer Museum Nutli Hüschi, Klosters

Fotografie / Doku NH 1998 01/9

Zugangsdatum

Standort NH Vorhaus

Anzahl Teile

Literatur

Handel

Objekt-geschichte

Ankaufsdatum

Erworben von Sammlung Fritz Schoellhorn
Gekauft von Antiquar Schwabe, Davos, 1921 für Fr. 2.--
Schenkung Georg Schoellhorn 1954

Eingangsart

Beschreibung "Mammeli".
Hartholz, gedrechselt. Zapfenverschluss.

Funktion

Zustand Kurz

Zustand

Bemerkung / Mas

Multimedia Bild: C:\MuseumPlus\Multimedia\NH Nr. 1998.008.JPG
Bild: C:\Users\user\Pictures\2008-01-01 001 Inventar NH Fotos digitalisiert\Mehrere Fotos\NH Nr. 1998.008_2.JPG

Inventar Nr. NH Nr. 1998.009
Bezeichnung Trinkgefäß
Regionale Bezeichnung
Beteiligte
Datierung
Bereich Hausrat
Klassifikation
Trachsler
Masse 13 cm Durchmesser
9 cm Objektmass

Material / Technik

Beschriftung / Sig

Geogr. Bezug

Besitzer Museum Nutli Hüschi, Klosters

Fotografie / Doku NH 1998 01/10

Zugangsdatum

Standort NH Vorhaus

Anzahl Teile

Literatur

Handel

Objekt-geschichte

Ankaufsdatum

Erworben von Sammlung Fritz Schoellhorn
Schenkung Georg Schoellhorn 1954

Eingangsart

Beschreibung "Trinketta"
Aus Fichte. Küferarbeit. Runde Form. Für Wein.
Luftöffnung mit Holzzapfen (Zapfen fehlt).
Brandzeichen: Hauszeichen mit Initialen:

Funktion

Zustand Kurz

Zustand

Bemerkung / Mas

Multimedia Bild: C:\MuseumPlus\Multimedia\NH Nr. 1998.009.JPG
Bild: C:\Users\user\Pictures\2008-01-01 001 Inventar NH Fotos digitalisiert\Mehrere Fotos\NH Nr. 1998.009_2.JPG



Inventar Nr. NH Nr. 1998.010
Bezeichnung Trinkgefäss
Regionale Bezeichnung
Beteiligte
Datierung
Bereich Hausrat
Klassifikation
Trachsler
Masse 7.5 cm Durchmesser
13 cm Objektmass
Material / Technik
Beschriftung / Sig
Geogr. Bezug
Besitzer Museum Nutli Hüschi, Klosters
Fotografie / Doku NH 1998 01/11
Zugangsdatum
Standort NH Vorhaus
Anzahl Teile
Literatur
Handel
Objekt-geschichte
Ankaufsdatum
Erworben von Sammlung Fritz Schoellhorn
Schenkung Georg Schoellhorn 1954
Eingangsart
Beschreibung "Mammeli"
Gedrechselt, Hartholz. Gebauchte Fässchenform.
Oeffnung mit Holzzapfen. Gedrehter Eisenhenkel, zwei Eisen- reifen.
Funktion
Zustand Kurz
Zustand
Bemerkung / Mas
Multimedia Bild: C:\MuseumPlus\Multimedia\NH Nr. 1998.010.JPG



Inventar Nr. NH Nr. 1998.011
Bezeichnung Trinkgefäß
Regionale Bezeich
Beteiligte
Datierung
Bereich Hausrat
Klassifikation
Trachsler
Masse 8 cm Durchmesser
18 cm Objektmass
Material / Technik
Beschriftung / Sig
Geogr. Bezug
Besitzer Museum Nutli Hüschi, Klosters
Fotografie / Doku NH 1998 01/12
Zugangsdatum
Standort NH Vorhaus
Anzahl Teile
Literatur
Handel
Objekt-geschichte
Ankaufsdatum
Erworben von Sammlung Fritz Schoellhorn
Schenkung Georg Schoellhorn 1954
Eingangsart
Beschreibung "Mammeli"
Fichtenholz. Einzigartige Form: Halbrunde Flasche.
Zapfen fehlt. Kerbschnittverzierung: Zirkelrosetten.
Geschnitztes Wappen mit Jahrzahl 1756. Initialen CM.
Funktion
Zustand Kurz
Zustand
Bemerkung / Mas
Multimedia Bild: C:\MuseumPlus\Multimedia\NH Nr. 1998.011.JPG



Inventar Nr. NH Nr. 1998.012
Bezeichnung Trinkgefäss
Regionale Bezeich
Beteiligte
Datierung
Bereich Hausrat
Klassifikation
Trachsler
Masse 7 cm Durchmesser
13 cm Objektmass



Material / Technik
Beschriftung / Sig
Geogr. Bezug
Besitzer Museum Nutli Hüschi, Klosters
Fotografie / Doku NH 1998 01/13
Zugangsdatum
Standort NH Vorhaus
Anzahl Teile
Literatur
Handel
Objekt-geschichte
Ankaufsdatum
Erworben von Sammlung Fritz Schoellhorn
Schenkung Georg Schoellhorn 1954
Eingangsart
Beschreibung "Mammeli"
Gedrechselt. Gebauchte Fässchenform. Oeffnung mit Holz-
zapfenverschluss. Metallrohr-Ausguss.
Eisenhenkel. Brandzeichen
herzförmig rund
Funktion
Zustand Kurz
Zustand
Bemerkung / Mas
Multimedia Bild: C:\MuseumPlus\Multimedia\NH Nr. 1998.012.JPG

Inventar Nr. NH Nr. 1998.013
Bezeichnung Trinkgefäss
Regionale Bezeich
Beteiligte
Datierung
Bereich Hausrat
Klassifikation
Trachsler
Masse 18 cm Durchmesser
11 cm Objektmass
Material / Technik
Beschriftung / Sig
Geogr. Bezug
Besitzer Museum Nutli Hüschi, Klosters
Fotografie / Doku NH 1998 01/14
Zugangsdatum
Standort NH Vorhaus
Anzahl Teile
Literatur
Handel
Objekt-geschichte
Ankaufsdatum
Erworben von Sammlung Fritz Schoellhorn
Schenkung Georg Schoellhorn 1954
Eingangsart
Beschreibung "Trinketta"
Küferarbeit. Runde Form, für Wein. Holzzapfen mit Schnur,
Schnur zum Umhängen.
Geschnitzt: Hauszeichen und Initialen DC.
Funktion
Zustand Kurz
Zustand
Bemerkung / Mas
Multimedia Bild: C:\MuseumPlus\Multimedia\NH Nr. 1998.013.JPG



Inventar Nr. NH Nr. 1998.023

Bezeichnung Trinkgefäss

Regionale Bezeich

Beteiligte

Datierung

Bereich Hausrat

Klassifikation

Trachsler

Masse 10 cm Durchmesser
20 cm Objektmass

Material / Technik

Beschriftung / Sig

Geogr. Bezug

Besitzer Museum Nutli Hüschi, Klosters

Fotografie / Doku NH 1998 01/24

Zugangsdatum

Standort NH Vorhaus

Anzahl Teile

Literatur

Handel

Objekt-geschichte

Ankaufsdatum

Erworben von Sammlung Fritz Schoellhorn
Schenkung Georg Schoellhorn 1954

Eingangsart

Beschreibung "Mammeli"
Gedrechselt, mit Zapfenverschluss. Gebauchte Fässchenform, Eisenreifen (fehlt unten), Eisenhenkel, Hornausguss.
Brandzeichen:

Funktion

Zustand Kurz

Zustand

Bemerkung / Mas

Multimedia Bild: C:\MuseumPlus\Multimedia\NH Nr. 1998.023.JPG



Inventar Nr. NH Nr. 2000.058
Bezeichnung Stiefelknecht
Regionale Bezeichnung
Beteiligte
Datierung
Bereich Hausrat
Klassifikation
Trachsler
Masse 38.5 x 13.5 x 13.5 cm Objektmass
Material / Technik
Beschriftung / Sig
Geogr. Bezug
Besitzer Museum Nutli Hüschi, Klosters
Fotografie / Doku NH 2000 01/32A
Zugangsdatum
Standort NH OG
Anzahl Teile
Literatur
Handel
Objekt-geschichte
Ankaufsdatum
Erworben von Sammlung Fritz Schoellhorn
Gekauft von Antiquar Schwabe, Davos 1919
für Fr. 20.--
Schenkung Georg Schoellhorn 1954

Eingangsart
Beschreibung "Stiefelknächt"
Beidseitig geschnitzt: Verschiedenen Ornamente und Blumenmuster. Kerbschnitzereien. Schwarz
Evtl. aus einem Stoffdruckstempel herausgesägt.

Funktion
Zustand Kurz
Zustand
Bemerkung / Mas
Multimedia Bild: C:\MuseumPlus\Multimedia\NH Nr. 2000.058.JPG



Inventar Nr. NH Nr. 2000.060

Bezeichnung Dose

Regionale Bezeichn.

Beteiligte

Datierung

Bereich Hausrat

Klassifikation

Trachsler

Masse 12.5 cm Durchmesser
22.5 cm Objektmass

Material / Technik

Beschriftung / Sig

Geogr. Bezug

Besitzer Museum Nutli Hüschi, Klosters

Fotografie / Doku NH 2000 02/14

Zugangsdatum

Standort NH OG

Anzahl Teile

Literatur

Handel

Objekt-geschichte

Ankaufsdatum

Erworben von Sammlung Fritz Schoellhorn
Schenkung Georg Schoellhorn 1954

Eingangsart

Beschreibung Holzdose
Gedrechselt, mit Fuss. Vierteilig. Bandförmige Ornamente. Auf Boden Initialen gekerbt L Z - H. Fuss mit geleimten Rissen.
Zweckbestimmung rätselhaft.

Funktion

Zustand Kurz

Zustand

Bemerkung / Mas

Multimedia Bild: C:\MuseumPlus\Multimedia\NH Nr. 2000.060.JPG



Inventar Nr. NH Nr. 1998.045
Bezeichnung Stiefelknecht
Regionale Bezeich
Beteiligte
Datierung
Bereich Hausrat
Klassifikation
Trachsler
Masse 64 x 11.5 cm Objektmass
Material / Technik
Beschriftung / Sig
Geogr. Bezug
Besitzer Museum Nutli Hüschi, Klosters
Fotografie / Doku NH 1998 02/11
Zugangsdatum
Standort NH Vorhaus
Anzahl Teile
Literatur
Handel
Objekt-geschichte
Ankaufsdatum
Erworben von Sammlung Fritz Schoellhorn
Schenkung Georg Schoellhorn 1954
Eingangsart
Beschreibung "Stiefelknecht"
Holz. Einfaches Randprofil. Jahrzahl 1842.
Hilfsgerät zum Ausziehen von Schuhen oder Stiefeln.
Funktion
Zustand Kurz
Zustand
Bemerkung / Mas
Multimedia Bild: C:\MuseumPlus\Multimedia\NH Nr. 1998.045.JPG



Inventar Nr. NH Nr. 1998.049
Bezeichnung Bergstock
Regionale Bezeich
Beteiligte
Datierung
Bereich Hausrat
Klassifikation
Trachsler
Masse 87 cm Objektmass
Material / Technik
Beschriftung / Sig
Geogr. Bezug
Besitzer Museum Nutli Hüschi, Klosters
Fotografie / Doku NH 1998 02/15
Zugangsdatum
Standort NH Vorhaus
Anzahl Teile
Literatur
Handel
Objekt-geschichte
Ankaufsdatum
Erworben von Sammlung Fritz Schoellhorn
Gekauft 1921 von Antiquar Schwabe, Davos für Fr. 5.--
Schenkung Georg Schoellhorn 1954
Eingangsart
Beschreibung "Chruchistäckä"
Haselstecken mit gewachsener Krümmung als Handgriff. Metall-
spitze.
Funktion
Zustand Kurz
Zustand
Bemerkung / Mas
Multimedia Bild: C:\MuseumPlus\Multimedia\NH Nr. 1998.049.JPG



Inventar Nr. NH Nr. 2000.046

Bezeichnung Kammtasche

Regionale Bezeich

Beteiligte

Datierung

Bereich Hausrat

Klassifikation

Trachsler

Masse 27 x 66.5 cm Objektmass

Material / Technik

Beschriftung / Sig

Geogr. Bezug

Besitzer Museum Nutli Hüschi, Klosters

Fotografie / Doku NH 2000 01/35A

Zugangsdatum

Standort NH OG

Anzahl Teile

Literatur

Handel

Objekt-geschichte

Ankaufsdatum

Erworben von Sammlung Fritz Schoellhorn
Schenkung Georg Schoellhorn 1954

Eingangsart

Beschreibung Kammtasche
Aus einem Stück Holz mit zwei aufgesetzten Fächern. Schwarz grundiert. Mit Tulpen und Kleeblättern bemalt.
In den zwei Fächern wurden Kämme, Bürsten, alltäglicher Kleinkram versorgt.

Funktion

Zustand Kurz

Zustand

Bemerkung / Mas

Multimedia Bild: C:\MuseumPlus\Multimedia\NH Nr. 2000.046.JPG



Inventar Nr. NH Nr. 2000.056
Bezeichnung Nachthafen
Regionale Bezeich
Beteiligte
Datierung
Bereich Hausrat
Klassifikation
Trachsler
Masse 16 cm Durchmesser
13.5 cm Objektmass

Material / Technik

Beschriftung / Sig

Geogr. Bezug

Besitzer Museum Nutli Hüschi, Klosters

Fotografie / Doku NH 2000 02/17

Zugangsdatum

Standort NH OG

Anzahl Teile

Literatur

Handel

Objekt-geschichte

Ankaufsdatum

Erworben von Sammlung Fritz Schoellhorn
Gekauft von Jöri Brosi 1919
Schenkung Georg Schoellhorn 1954

Eingangsart

Beschreibung Nachthafen
Keramik. Glasiert. Grundierung innen beige, aussen beige mit rotbrauner Farbe vermischt. Riss in Keramik.

Funktion

Zustand Kurz

Zustand

Bemerkung / Mas

Multimedia Bild: C:\MuseumPlus\Multimedia\NH Nr. 2000.056.JPG



Inventar Nr. NH Nr. 1998.059
Bezeichnung Waage
Regionale Bezeich
Beteiligte
Datierung
Bereich Hausrat
Klassifikation
Trachsler
Masse 92 cm Objektmass
Material / Technik
Beschriftung / Sig
Geogr. Bezug
Besitzer Museum Nutli Hüschi, Klosters
Fotografie / Doku NH 1998 02/25
Zugangsdatum
Standort NH Vorhaus
Anzahl Teile
Literatur
Handel
Objekt-geschichte
Ankaufsdatum
Erworben von Sammlung Fritz Schoellhorn
Gekauft von Joos Marugg, Bild 1918 für
Fr. 10.--
Schenkung Georg Schoellhorn 1954
Eingangsort
Beschreibung Laufgewichtswaage
Grosse Eisenwaage. 2-fach verwendbar. 2 verschiedene Skalen. Gewichtstein rundum mit verschiedenen Jahreszahlen
(1677, 1722, 1763, 1781). Initialen: AB CM PF. Hauszeichen.
Funktion
Zustand Kurz
Zustand
Bemerkung / Mas
Multimedia Bild: C:\MuseumPlus\Multimedia\NH Nr. 1998.059.JPG



Inventar Nr. NH Nr. 1998.060

Bezeichnung Waage

Regionale Bezeich

Beteiligte

Datierung

Bereich Hausrat

Klassifikation

Trachsler

Masse 87 cm Objektmass

Material / Technik

Beschriftung / Sig

Geogr. Bezug

Besitzer Museum Nutli Hüschi, Klosters

Fotografie / Doku NH 1998 02/26

Zugangsdatum

Standort NH Vorhaus

Anzahl Teile

Literatur

Handel

Objekt-geschichte

Ankaufsdatum

Erworben von Sammlung Fritz Schoellhorn
Schenkung Georg Schoellhorn 1954

Eingangsart

Beschreibung Laufgewichtswaage
Grosse Eisenwaage. 2-fach verwendbar. 2 verschiedene Skalen. Gewichtstein mit Randverzierungen. Jahreszahlen:
gross 1678, klein 1722 und 1781. Eichstempel PM (3 mal).
Initialen: CM, AB, HN.

Funktion

Zustand Kurz

Zustand

Bemerkung / Mas

Multimedia Bild: C:\MuseumPlus\Multimedia\NH Nr. 1998.060.JPG



Inventar Nr. NH Nr. 1998.061
Bezeichnung Waage
Regionale Bezeich
Beteiligte
Datierung
Bereich Hausrat
Klassifikation
Trachsler
Masse 61 cm Objektmass
Material / Technik
Beschriftung / Sig
Geogr. Bezug
Besitzer Museum Nutli Hüschi, Klosters
Fotografie / Doku NH 1998 02/27
Zugangsdatum
Standort NH Vorhaus
Anzahl Teile
Literatur
Handel
Objekt-geschichte
Ankaufsdatum
Erworben von Sammlung Fritz Schoellhorn
Schenkung Georg Schoellhorn 1954
Eingangsart
Beschreibung Laufgewichtswaage
Kleine Eisenwaage. 2-fach verwendbar; 2 Skalen mit Zahlen.
Jahrzahlen: 1744, 1765, 1781. Initialen: HM P B.
Funktion
Zustand Kurz
Zustand
Bemerkung / Mas
Multimedia Bild: C:\MuseumPlus\Multimedia\NH Nr. 1998.061.JPG



Inventar Nr. NH Nr. 1998.062
Bezeichnung Waage
Regionale Bezeichnung
Beteiligte
Datierung
Bereich Hausrat
Klassifikation
Trachsler
Masse 51 cm Objektmass
Material / Technik
Beschriftung / Sig
Geogr. Bezug
Besitzer Museum Nutli Hüschi, Klosters
Fotografie / Doku NH 1998 02/28
Zugangsdatum
Standort NH Vorhaus
Anzahl Teile
Literatur
Handel
Objekt-geschichte
Ankaufsdatum
Erworben von Sammlung Fritz Schoellhorn
Schenkung Georg Schoellhorn 1954
Eingangsart
Beschreibung Laufgewichtswaage
Kleine Eisenwaage. 2-fach verwendbar; 2 Skalen. 1 unvollständige Kette. Achteckiger Gewichtstein mit Verzierungen. Aufhängehaken mit Drachenkopf. Jahrezahlen: oben 1668, seitlich 1722 und 1763. Initialen P F.
Funktion
Zustand Kurz
Zustand
Bemerkung / Mas
Multimedia Bild: C:\MuseumPlus\Multimedia\NH Nr. 1998.062.JPG

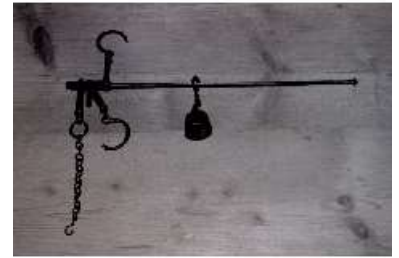

Inventar Nr. NH Nr. 1998.063
Bezeichnung Waage
Regionale Bezeich
Beteiligte
Datierung
Bereich Hausrat
Klassifikation
Trachsler
Masse 34 cm Objektmass
Material / Technik
Beschriftung / Sig
Geogr. Bezug
Besitzer Museum Nutli Hüschi, Klosters
Fotografie / Doku NH 1998 02/29
Zugangsdatum
Standort NH Vorhaus
Anzahl Teile
Literatur
Handel
Objekt-geschichte
Ankaufsdatum
Erworben von Sammlung Fritz Schoellhorn
Schenkung Georg Schoellhorn 1954
Eingangsart
Beschreibung Laufgewichtswaage
Kleine Eisenwaage. 2-fach verwendbar; 2 Zahlenskalen.
Gewichtstein: Prägestempel auf einer Seite; Jahrzahl, Initialen
und Kreuz auch auf Skalabalken.
Funktion
Zustand Kurz
Zustand
Bemerkung / Mas
Multimedia Bild: C:\MuseumPlus\Multimedia\NH Nr. 1998.063.JPG



Inventar Nr. NH Nr. 1998.064
Bezeichnung Waage
Regionale Bezeich
Beteiligte
Datierung
Bereich Hausrat
Klassifikation
Trachsler
Masse
Material / Technik
Beschriftung / Sig
Geogr. Bezug
Besitzer Museum Nutli Hüschi, Klosters
Fotografie / Doku NH 1998 02/30
Zugangsdatum
Standort NH Vorhaus
Anzahl Teile
Literatur
Handel
Objekt-geschichte
Ankaufsdatum
Erworben von Sammlung Fritz Schoellhorn
Schenkung Georg Schoellhorn 1954
Eingangsart
Beschreibung Balkenwaage
Waagschalen aus Messingblech an je 3 Schnüren aufgehängt.
Beide Schalen geflickt.
Funktion
Zustand Kurz
Zustand
Bemerkung / Mas
Multimedia Bild: C:\MuseumPlus\Multimedia\NH Nr. 1998.064.JPG



Inventar Nr. NH Nr. 1998.072
Bezeichnung Holzdeckel
Regionale Bezeich
Beteiligte
Datierung
Bereich Hausrat
Klassifikation
Trachsler
Masse 21 cm Durchmesser
Material / Technik Holz
Beschriftung / Sig
Geogr. Bezug
Besitzer Museum Nutli Hüschi, Klosters
Fotografie / Doku NH 1998 03/2
Zugangsdatum
Standort NH Keller
Anzahl Teile
Literatur
Handel
Objekt-geschichte
Ankaufsdatum
Erworben von Sammlung Fritz Schoellhorn
Schenkung Georg Schoellhorn 1954
Eingangsart
Beschreibung Deckel für Brüegg
Mit Querverstärkung. Zwei Kreise mit eingestanztem Sternemuster.
Brüegg: Kübel für Einsiedebutter.
Funktion
Zustand Kurz
Zustand
Bemerkung / Mas
Multimedia Bild: C:\MuseumPlus\Multimedia\NH Nr. 1998.072.JPG



Inventar Nr. NH Nr. 1998.076
Bezeichnung Mäusefalle
Regionale Bezeich
Beteiligte
Datierung
Bereich Hausrat
Klassifikation
Trachsler
Masse 20 x 15.5 x 39 cm Objektmass
Material / Technik
Beschriftung / Sig
Geogr. Bezug
Besitzer Museum Nutli Hüschi, Klosters
Fotografie / Doku NH 1998 03/6
Zugangsdatum
Standort NH Küche
Anzahl Teile
Literatur
Handel
Objekt-geschichte
Ankaufsdatum
Erworben von Sammlung Fritz Schoellhorn
Schenkung Georg Schoellhorn 1954
Eingangsart
Beschreibung "Tätschfalla"
Holzkonstruktion.
Funktion
Zustand Kurz
Zustand
Bemerkung / Mas
Multimedia Bild: C:\MuseumPlus\Multimedia\NH Nr. 1998.076.JPG



Inventar Nr. NH Nr. 1998.079
Bezeichnung Trückli
Regionale Bezeich
Beteiligte
Datierung
Bereich Hausrat
Klassifikation
Trachsler
Masse 13.5 cm Durchmesser
7 cm Objektmass
Material / Technik
Beschriftung / Sig
Geogr. Bezug
Besitzer Museum Nutli Hüschi, Klosters
Fotografie / Doku NH 1998 3/9
Zugangsdatum
Standort NH Keller
Anzahl Teile
Literatur
Handel
Objekt-geschichte
Ankaufsdatum
Erworben von Sammlung Fritz Schoellhorn
Schenkung Georg Schoellhorn 1954
Eingangsart
Beschreibung Schächtelchen
Holz. Rund. Deckel mit Kerbschnitzereien und Rosette. Das
Holzstücklein für den Verschluss fehlt.
Funktion
Zustand Kurz
Zustand
Bemerkung / Mas
Multimedia Bild: C:\MuseumPlus\Multimedia\NH Nr. 1998.079.JPG



Inventar Nr. NH Nr. 1998.086
Bezeichnung Brotgestell
Regionale Bezeich
Beteiligte
Datierung
Bereich Hausrat
Klassifikation
Trachsler
Masse 87 cm Objektmass
Material / Technik
Beschriftung / Sig
Geogr. Bezug
Besitzer Museum Nutli Hüschi, Klosters
Fotografie / Doku NH 1998 03/16
Zugangsdatum
Standort NH Vorhaus
Anzahl Teile
Literatur
Handel
Objekt-geschichte
Ankaufsdatum
Erworben von Sammlung Fritz Schoellhorn
Gekauft über Schopp, 1919 für Fr. 5.--
Schenkung Georg Schoellhorn 1954
Eingangsart
Beschreibung "Brodhangä"
Holz, mit Seil zum Aufhängen. Sprossen als Ablage für die Brote.
Funktion
Zustand Kurz
Zustand
Bemerkung / Mas
Multimedia Bild: C:\MuseumPlus\Multimedia\NH Nr. 1998.086.JPG



Inventar Nr. NH Nr. 1998.087
Bezeichnung Heidelbeerkeamm
Regionale Bezeich
Beteiligte
Datierung
Bereich Hausrat
Klassifikation
Trachsler
Masse 17 x 16 cm Objektmass
Material / Technik
Beschriftung / Sig
Geogr. Bezug
Besitzer Museum Nutli Hüschi, Klosters
Fotografie / Doku NH 1998 03/17
Zugangsdatum
Standort NH Keller
Anzahl Teile
Literatur
Handel
Objekt-geschichte
Ankaufsdatum
Erworben von Sammlung Fritz Schoellhorn
Gekauft von Gewerbelehrer Böschelmann, Serneus, 1929 für Fr. 5.--
Schenkung Georg Schoellhorn 1954
Eingangsart
Beschreibung "Berristrigel"
Hartholz. Alte Form, 18. Jahrhundert.
Funktion
Zustand Kurz
Zustand
Bemerkung / Mas
Multimedia Bild: C:\MuseumPlus\Multimedia\NH Nr. 1998.087.JPG



Inventar Nr. NH Nr. 1998.088
Bezeichnung Heidelbeerkeim
Regionale Bezeichnung
Beteiligte
Datierung
Bereich Hausrat
Klassifikation
Trachsler
Masse 19 x 16.5 cm Objektmass
Material / Technik
Beschriftung / Sig
Geogr. Bezug
Besitzer Museum Nutli Hüschi, Klosters
Fotografie / Doku NH 1998 03/18
Zugangsdatum
Standort NH Keller
Anzahl Teile
Literatur
Handel
Objekt-geschichte
Ankaufsdatum
Erworben von Sammlung Fritz Schoellhorn
Gekauft von Gewerbelehrer Böschelmann, Serneus 1929 für Fr. 5.--
Schenkung Georg Schoellhorn 1954
Eingangsart
Beschreibung "Berristrigel"
Hartholz, mit Griff. Brandzeichen C L.
Funktion
Zustand Kurz
Zustand
Bemerkung / Mas
Multimedia Bild: C:\MuseumPlus\Multimedia\NH Nr. 1998.088.JPG



Inventar Nr. NH Nr. 2000.075
Bezeichnung Pinzette
Regionale Bezeich
Beteiligte
Datierung
Bereich Hausrat
Klassifikation
Trachsler
Masse 13 cm Objektmass
Material / Technik
Beschriftung / Sig
Geogr. Bezug
Besitzer Museum Nutli Hüschi, Klosters
Fotografie / Doku NH 2000 03/5
Zugangsdatum
Standort NH OG Vitrine
Anzahl Teile
Literatur
Handel
Objekt-geschichte
Ankaufsdatum
Erworben von Sammlung Fritz Schoellhorn
Schenkung Georg Schoellhorn 1954
Eingangsart
Beschreibung Pinzette
Messing. Am Griffende runder Kopf.
Funktion
Zustand Kurz
Zustand
Bemerkung / Mas
Multimedia Bild: C:\MuseumPlus\Multimedia\NH Nr. 2000.075.JPG



Inventar Nr. NH Nr. 2000.081
Bezeichnung Zündholzschächtelchen

Regionale Bezeichnung

Beteiligte

Datierung

Bereich Hausrat

Klassifikation

Trachsler

Masse 3.1 cm Durchmesser
7.5 cm Objektmass

Material / Technik Holz

Beschriftung / Sig

Geogr. Bezug

Besitzer Museum Nutli Hüschi, Klosters

Fotografie / Doku NH 2000 03/12

Zugangsdatum

Standort NH OG Vitrine

Anzahl Teile

Literatur

Handel

Objekt-geschichte

Ankaufsdatum

Erworben von Sammlung Fritz Schoellhorn
Gekauft von Schopp 1929 für Fr. 1.--
Schenkung Georg Schoellhorn 1954

Eingangsort

Beschreibung Zündholzschächtelchen
Holz, mit Deckel. Mit Kerbschnitzerei. Auf dem Boden Buch- stabe H eingeritzt.

Funktion

Zustand Kurz

Zustand

Bemerkung / Mas

Multimedia Bild: C:\MuseumPlus\Multimedia\NH Nr. 2000.081.JPG



Inventar Nr. NH Nr. 2000.082

Bezeichnung Döschen

Regionale Bezeich

Beteiligte

Datierung

Bereich Hausrat

Klassifikation

Trachsler

Masse 4.5 cm Durchmesser
4.7 cm Objektmass

Material / Technik

Beschriftung / Sig

Geogr. Bezug

Besitzer Museum Nutli Hüschi, Klosters

Fotografie / Doku NH 2000 03/13

Zugangsdatum

Standort NH OG Vitrine

Anzahl Teile

Literatur

Handel

Objekt-geschichte

Ankaufsdatum

Erworben von Sammlung Fritz Schoellhorn
Schenkung Georg Schoellhorn 1954

Eingangsart

Beschreibung Döschen
Holz, kübelförmig gedrechselt. Deckel mit Gewinde. Zur Ver- wahrung von Knöpfen, Schmuck etc.

Funktion

Zustand Kurz

Zustand

Bemerkung / Mas

Multimedia Bild: C:\MuseumPlus\Multimedia\NH Nr. 2000.082.JPG



Inventar Nr. NH Nr. 2000.085

Bezeichnung Schächtelchen

Regionale Bezeich

Beteiligte

Datierung

Bereich Hausrat

Klassifikation

Trachsler

Masse 10 cm Objektmass

Material / Technik

Beschriftung / Sig

Geogr. Bezug

Besitzer Museum Nutli Hüschi, Klosters

Fotografie / Doku NH 2000 03/15

Zugangsdatum

Standort NH OG Vitrine

Anzahl Teile

Literatur

Handel

Objekt-geschichte

Ankaufsdatum

Erworben von Sammlung Fritz Schoellhorn
Schenkung Georg Schoellhorn 1954

Eingangsart

Beschreibung Schächtelchen
Holz, mit einem Schiebedeckel. Auf der einen Seite Jahrzahl
1744. Rand mit Kerbschnitzerei. Initialen H I Hauszeichen F.
Zur Verwahrung von Knöpfen, Schmuck, Münzen u.ä.

Funktion

Zustand Kurz

Zustand

Bemerkung / Mas

Multimedia Bild: C:\MuseumPlus\Multimedia\NH Nr. 2000.085.JPG



Inventar Nr. NH Nr. 1998.125
Bezeichnung Fläschchen
Regionale Bezeich
Beteiligte
Datierung
Bereich Hausrat
Klassifikation
Trachsler
Masse 10 x 4 x 13 cm Objektmass
Material / Technik
Beschriftung / Sig
Geogr. Bezug
Besitzer Museum Nutli Hüschi, Klosters
Fotografie / Doku NH 1998 04/21
Zugangsdatum
Standort NH Küche
Anzahl Teile
Literatur
Handel
Objekt-geschichte
Ankaufsdatum
Erworben von Schenkung Dorli Wolf Buchen, 1995
Eingangsart
Beschreibung Schnapsfläschli
Flach. Geripptes Muster. Bodenform oval. Korkzapfen.
Funktion
Zustand Kurz
Zustand
Bemerkung / Mas
Multimedia Bild: C:\MuseumPlus\Multimedia\NH Nr. 1998.125.JPG



Inventar Nr. NH Nr. 1998.135

Bezeichnung Waage

Regionale Bezeich

Beteiligte

Datierung

Bereich Hausrat

Klassifikation

Trachsler

Masse 70 x 50 cm Objektmass

Material / Technik

Beschriftung / Sig

Geogr. Bezug

Besitzer Museum Nutli Hüschi, Klosters

Fotografie / Doku NH 1998 04/1

Zugangsdatum

Standort NH Keller

Anzahl Teile

Literatur

Handel

Objekt-geschichte

Ankaufsdatum

Erworben von Sammlung Fritz Schoellhorn
Gekauft von Jöri Brosi, Klosters, 1919
Keine Preisangabe.
Schenkung Georg Schoellhorn 1954

Eingangsort

Beschreibung Balkenwaage
Alle Teile aus Holz, gedrechselte Mittelsäule, Kreuzfuss. Holzschalen an je 4 Schnüren aufgehängt.

Funktion

Zustand Kurz

Zustand

Bemerkung / Mas

Multimedia Bild: C:\MuseumPlus\Multimedia\NH Nr. 1998.135.JPG

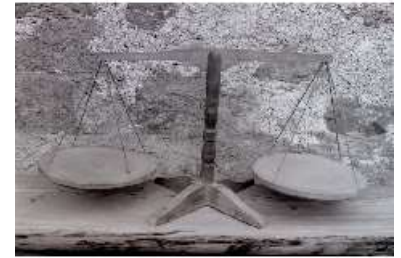

Inventar Nr. NH Nr. 1998.138

Bezeichnung Bügeleisen

Regionale Bezeich

Beteiligte

Datierung

Bereich Hausrat

Klassifikation

Trachsler

Masse 26 x 7.5 x 16 cm Objektmass

Material / Technik

Beschriftung / Sig

Geogr. Bezug

Besitzer Museum Nutli Hüschi, Klosters

Fotografie / Doku NH 1998 04/33

Zugangsdatum

Standort NH OG

Anzahl Teile

Literatur

Handel

Objekt-geschichte

Ankaufsdatum

Erworben von Sammlung Fritz Schoellhorn
Schenkung Georg Schoellhorn 1954

Eingangsart

Beschreibung "Choleniisa"
Wurde mit Holzkohle geheizt. Schmale, lange, halbrunde Form,
"gotische" Spitze. Gedrechselter Holzgriff.

Funktion

Zustand Kurz

Zustand

Bemerkung / Mas

Multimedia Bild: C:\MuseumPlus\Multimedia\NH Nr. 1998.138.JPG



Inventar Nr. NH Nr. 1998.139
Bezeichnung Bügeleisen
Regionale Bezeich
Beteiligte
Datierung
Bereich Hausrat
Klassifikation
Trachsler
Masse 13.5 x 7.5 x 13 cm Objektmass
Material / Technik
Beschriftung / Sig
Geogr. Bezug
Besitzer Museum Nutli Hüschi, Klosters
Fotografie / Doku NH 1998 04/34
Zugangsdatum
Standort NH OG
Anzahl Teile
Literatur
Handel
Objekt-geschichte
Ankaufsdatum
Erworben von Sammlung Fritz Schoellhorn
Schenkung Georg Schoellhorn 1954
Eingangsart
Beschreibung "Choleniisa"
Schiffli-Form. Gedrechselter Holzgriff auf 2 Stangen. Eisenblech gehämmert.
Funktion
Zustand Kurz
Zustand
Bemerkung / Mas
Multimedia Bild: C:\MuseumPlus\Multimedia\NH Nr. 1998.139.JPG



Inventar Nr. NH Nr. 1998.140

Bezeichnung Bügeleisen

Regionale Bezeich

Beteiligte

Datierung

Bereich Hausrat

Klassifikation

Trachsler

Masse 14 x 7.5 x 15 cm Objektmass

Material / Technik

Beschriftung / Sig

Geogr. Bezug

Besitzer Museum Nutli Hüschi, Klosters

Fotografie / Doku NH 1998 04/35

Zugangsdatum

Standort NH Kulturgüterschutzraum

Anzahl Teile

Literatur

Handel

Objekt-geschichte

Ankaufsdatum

Erworben von Sammlung Fritz Schoellhorn
Schenkung Georg Schoellhorn 1954

Eingangsart

Beschreibung "Choleniisa"
Eisenblech. Schiffli-Form. 2 gedrehte Eisenstangen zum einfachen Holzgriff.

Funktion

Zustand Kurz

Zustand

Bemerkung / Mas

Multimedia Bild: C:\MuseumPlus\Multimedia\NH Nr. 1998.140.JPG



Inventar Nr. NH Nr. 1998.141
Bezeichnung Bügeleisen
Regionale Bezeich
Beteiligte
Datierung
Bereich Hausrat
Klassifikation
Trachsler
Masse 17 x 3.5 x 14 cm Objektmass

Material / Technik

Beschriftung / Sig

Geogr. Bezug

Besitzer Museum Nutli Hüschi, Klosters

Fotografie / Doku NH 1998 04/36

Zugangsdatum

Standort NH Kulturgüterschutzraum

Anzahl Teile

Literatur

Handel

Objekt-geschichte

Ankaufsdatum

Erworben von Sammlung Fritz Schoellhorn
Schenkung Georg Schoellhorn 1954

Eingangsart

Beschreibung "Glettiisa"
Zum Aufheizen im Feuer. Massiver Eisenklotz mit 2 Ringen zum Einschieben des Griffbügels. Einfacher Holzgriff (Hasel) über obern Griffbügel gesteckt. Oben hinten und in der Spitze Stempel mit Blütenmotiv.

Funktion

Zustand Kurz

Zustand

Bemerkung / Mas

Multimedia Bild: C:\MuseumPlus\Multimedia\NH Nr. 1998.141.JPG



Inventar Nr. NH Nr. 1998.148
Bezeichnung Kehrichtschaufel
Regionale Bezeich
Beteiligte
Datierung
Bereich Hausrat
Klassifikation
Trachsler
Masse 26 x 26 x 65 cm Objektmass
Material / Technik
Beschriftung / Sig
Geogr. Bezug
Besitzer Museum Nutli Hüschi, Klosters
Fotografie / Doku NH 1998 05/7
Zugangsdatum
Standort NH Vorhaus
Anzahl Teile
Literatur
Handel
Objekt-geschichte
Ankaufsdatum
Erworben von Sammlung Fritz Schoellhorn
Schenkung Georg Schoellhorn 1954
Eingangsart
Beschreibung Kehrichtschaufel "Gebaachtmolta"
Holz, mit senkrecht befestigtem Stiel.
Funktion
Zustand Kurz
Zustand
Bemerkung / Mas
Multimedia Bild: C:\MuseumPlus\Multimedia\NH Nr. 1998.148.JPG



Inventar Nr. NH Nr. 1998.149
Bezeichnung Rolle
Regionale Bezeich
Beteiligte
Datierung
Bereich Hausrat
Klassifikation
Trachsler
Masse 6 cm Durchmesser
60 cm Objektmass
Material / Technik
Beschriftung / Sig
Geogr. Bezug
Besitzer Museum Nutli Hüschi, Klosters
Fotografie / Doku NH 1998 5/8
Zugangsdatum
Standort NH OG
Anzahl Teile
Literatur
Handel
Objekt-geschichte
Ankaufsdatum
Erworben von Sammlung Fritz Schoellhorn
Gekauft von Joos Marugg, Bild, 1918 für
Fr. 5.--
Schenkung Georg Schoellhorn 1954
Eingangsart
Beschreibung Mangrolle
Gehört zum Mangbrett 2001.408.
Funktion
Zustand Kurz
Zustand
Bemerkung / Mas
Multimedia Bild: C:\MuseumPlus\Multimedia\NH Nr. 1998.149.JPG



Inventar Nr. NH Nr. 1998.161
Bezeichnung Eimer
Regionale Bezeich
Beteiligte
Datierung
Bereich Hausrat
Klassifikation
Trachsler
Masse 31 cm Durchmesser
24 cm Objektmass

Material / Technik

Beschriftung / Sig

Geogr. Bezug

Besitzer Museum Nutli Hüschi, Klosters

Fotografie / Doku NH 1998 5/19

Zugangsdatum

Standort NH Küche

Anzahl Teile

Literatur

Handel

Objekt-geschichte

Ankaufsdatum

Erworben von Sammlung Fritz Schoellhorn
Gekauft über Schopp 1919 für Fr. 30.--
Schenkung Georg Schoellhorn 1954

Eingangsart

Beschreibung "Wassereimer"
Kupfer, innen verzinkt, Eisenhenkel. 2mal geflickt. Gehämmerte Verzierungen.

Funktion

Zustand Kurz

Zustand

Bemerkung / Mas

Multimedia Bild: C:\MuseumPlus\Multimedia\NH Nr. 1998.161.JPG



Inventar Nr. NH Nr. 1998.162
Bezeichnung Eimer
Regionale Bezeich
Beteiligte
Datierung
Bereich Hausrat
Klassifikation
Trachsler
Masse 30 cm Durchmesser
24 cm Objektmass

Material / Technik

Beschriftung / Sig

Geogr. Bezug

Besitzer Museum Nutli Hüschi, Klosters

Fotografie / Doku NH 1998 5/20

Zugangsdatum

Standort NH Küche

Anzahl Teile

Literatur

Handel

Objekt-geschichte

Ankaufsdatum

Erworben von Sammlung Fritz Schoellhorn
Gekauft über Schopp 1919 für Fr. 30.--
Schenkung Georg Schoellhorn 1954

Eingangsart

Beschreibung "Wassereimer"
Kupfer, innen verzinkt. Eisenhenkel. Gehämmerte Verzierung-
gen. Am obern Rand 3mal geflickt.

Funktion

Zustand Kurz

Zustand

Bemerkung / Mas

Multimedia Bild: C:\MuseumPlus\Multimedia\NH Nr. 1998.162.JPG



Inventar Nr. NH Nr. 1998.166

Bezeichnung Holzgefäss

Regionale Bezeich

Beteiligte

Datierung

Bereich Hausrat

Klassifikation

Trachsler

Masse 31.5 cm Durchmesser
28 cm Objektmass

Material / Technik Holz

Beschriftung / Sig

Geogr. Bezug

Besitzer Museum Nutli Hüschi, Klosters

Fotografie / Doku NH 1998 05/24

Zugangsdatum

Standort Kulturgüterschutzraum

Anzahl Teile

Literatur

Handel

Objekt-geschichte

Ankaufsdatum

Erworben von Sammlung Fritz Schoellhorn
Gekauft von Jöri Brosi, 1919. Keine Preisangabe.
Schenkung Georg Schoellhorn 1954

Eingangsart

Beschreibung Weinmasskübel
Geküfert. Deckel mit Traggriff, Riegelverschluss. Ausguss und Daube aus einem Stück. Ausgussspitze aus Eisen.
Brandzeichen: S Hauszeichen N

Funktion

Zustand Kurz

Zustand

Bemerkung / Mas

Multimedia Bild: C:\MuseumPlus\Multimedia\NH Nr. 1998.166.JPG



Inventar Nr. NH Nr. 1998.167
Bezeichnung Hackstock
Regionale Bezeich
Beteiligte
Datierung
Bereich Hausrat
Klassifikation
Trachsler
Masse 51 x 44 x 52 cm Objektmass
Material / Technik
Beschriftung / Sig
Geogr. Bezug
Besitzer Museum Nutli Hüschi, Klosters
Fotografie / Doku NH 1998 5/25
Zugangsdatum
Standort NH Küche
Anzahl Teile
Literatur
Handel
Objekt-geschichte
Ankaufsdatum
Erworben von Sammlung Fritz Schoellhorn
Schenkung Georg Schoellhorn 1954
Eingangsart
Beschreibung Hackstock
Holz. 4 Beine.
Funktion
Zustand Kurz
Zustand
Bemerkung / Mas
Multimedia Bild: C:\MuseumPlus\Multimedia\NH Nr. 1998.167.JPG



Inventar Nr. NH Nr. 2000.093

Bezeichnung Gewichtsstein

Regionale Bezeich

Beteiligte

Datierung

Bereich Hausrat

Klassifikation

Trachsler

Masse 6.2 cm Durchmesser
4.5 cm Objektmass

Material / Technik

Beschriftung / Sig

Geogr. Bezug

Besitzer Museum Nutli Hüschi, Klosters

Fotografie / Doku NH 2000 03/24

Zugangsdatum

Standort NH OG Vitrine

Anzahl Teile

Literatur

Handel

Objekt-geschichte

Ankaufsdatum

Erworben von Sammlung Fritz Schoellhorn
Schenkung Georg Schoellhorn 1954

Eingangsart

Beschreibung Gewichtssteine
Kupfer/Messing-Legierung. Satz aus sieben Stücken (töpfchen-
förmig ineinander gestellt).
Deckel mit verschiedenen Verzierungen, zwei Knöpfchengriffen und Gelenkverschluss. Scharnier fehlt.

Funktion

Zustand Kurz

Zustand

Bemerkung / Mas

Multimedia Bild: C:\MuseumPlus\Multimedia\NH Nr. 2000.093.JPG



Inventar Nr. NH Nr. 2000.096
Bezeichnung Federmesser
Regionale Bezeich
Beteiligte
Datierung
Bereich Hausrat
Klassifikation
Trachsler
Masse 3 cm Objektmass
Material / Technik
Beschriftung / Sig
Geogr. Bezug
Besitzer Museum Nutli Hüschi, Klosters
Fotografie / Doku NH 2000 03/26
Zugangsdatum
Standort NH OG Vitrine
Anzahl Teile
Literatur
Handel
Objekt-geschichte
Ankaufsdatum
Erworben von Sammlung Fritz Schoellhorn
Schenkung Georg Schoellhorn 1954
Eingangsart
Beschreibung Federmesser
Klinge mit Scharnier an Perlmuttergriff.
Funktion
Zustand Kurz
Zustand
Bemerkung / Mas
Multimedia Bild: C:\MuseumPlus\Multimedia\NH Nr. 2000.096.JPG



Inventar Nr. NH Nr. 2000.101
Bezeichnung Säcklein
Regionale Bezeich
Beteiligte
Datierung
Bereich Hausrat
Klassifikation
Trachsler
Masse 4.5 x 7.6 cm Objektmass
Material / Technik
Beschriftung / Sig
Geogr. Bezug
Besitzer Museum Nutli Hüschi, Klosters
Fotografie / Doku NH 2000 03/29
Zugangsdatum
Standort NH OG Vitrine
Anzahl Teile
Literatur
Handel
Objekt-geschichte
Ankaufsdatum
Erworben von Sammlung Fritz Schoellhorn
Schenkung Georg Schoellhorn 1954
Eingangsart
Beschreibung Leinensäcklein
Gefüllt mit Pyrit "Katzengold".
Funktion
Zustand Kurz
Zustand
Bemerkung / Mas
Multimedia Bild: C:\MuseumPlus\Multimedia\NH Nr. 2000.101.JPG



Inventar Nr. NH Nr. 2000.118
Bezeichnung Messerchen
Regionale Bezeich
Beteiligte
Datierung
Bereich Hausrat
Klassifikation
Trachsler
Masse 9.6 cm Objektmass
Material / Technik
Beschriftung / Sig
Geogr. Bezug
Besitzer Museum Nutli Hüschi, Klosters
Fotografie / Doku NH 2000 04/8
Zugangsdatum
Standort NH OG Vitrine
Anzahl Teile
Literatur
Handel
Objekt-geschichte
Ankaufsdatum
Erworben von Sammlung Fritz Schoellhorn
Schenkung Georg Schoellhorn 1954
Eingangsart
Beschreibung Messerchen
Klinge versenkbar. Scheide aus Messing mit beidseitig eingestanzter Blumenranke.
Funktion
Zustand Kurz
Zustand
Bemerkung / Mas
Multimedia Bild: C:\MuseumPlus\Multimedia\NH Nr. 2000.118.JPG



Inventar Nr. NH Nr. 2000.140
Bezeichnung Spanschachtel
Regionale Bezeich
Beteiligte
Datierung
Bereich Hausrat
Klassifikation
Trachsler
Masse 13 cm Durchmesser
8 cm Objektmass



Material / Technik
Beschriftung / Sig
Geogr. Bezug
Besitzer Museum Nutli Hüschi, Klosters
Fotografie / Doku NH 2000 O4/33
Zugangsdatum
Standort NH OG Vitrine
Anzahl Teile
Literatur
Handel
Objekt-geschichte
Ankaufsdatum
Erworben von Sammlung Fritz Schoellhorn
Schenkung Georg Schoellhorn 1954
Eingangsart
Beschreibung Spanschachtel
Innen und Boden mit buntem Papier überzogen. Aussen bunte Papierblumen und Früchte auf grauen Grund geklebt.
Deckel: Blumenmotive im Kreis, geometrische Ornamente auf den Rand geklebt.
Funktion
Zustand Kurz
Zustand
Bemerkung / Mas
Multimedia Bild: C:\MuseumPlus\Multimedia\NH Nr. 2000.140.JPG

Inventar Nr. NH Nr. 2000.178
Bezeichnung Zettelhalter
Regionale Bezeich
Beteiligte
Datierung
Bereich Hausrat
Klassifikation
Trachsler
Masse
Material / Technik
Beschriftung / Sig
Geogr. Bezug
Besitzer Museum Nutli Hüschi, Klosters
Fotografie / Doku NH 2000 07/1A
Zugangsdatum
Standort Werkstatt
Anzahl Teile
Literatur
Handel
Objekt-geschichte
Ankaufsdatum
Erworben von Gekauft von Erben S. Guler 1997
Eingangsart
Beschreibung Zettelhalter
Aus Draht.
Funktion
Zustand Kurz
Zustand
Bemerkung / Mas
Multimedia Bild: C:\MuseumPlus\Multimedia\NH Nr. 2000.178.JPG



Inventar Nr. NH Nr. 2000.187

Bezeichnung Hutschachtel

Regionale Bezeich

Beteiligte

Datierung

Bereich Hausrat

Klassifikation

Trachsler

Masse 16.5 cm Objektmass
28.5 cm Durchmesser

Material / Technik

Beschriftung / Sig

Geogr. Bezug

Besitzer Museum Nutli Hüschi, Klosters

Fotografie / Doku NH 2000 07/22A

Zugangsdatum

Standort Kulturgüterschutzraum

Anzahl Teile

Literatur

Handel

Objekt-geschichte

Ankaufsdatum

Erworben von Gant Peter Cavegn, Klosters 1995

Eingangsart

Beschreibung Hutschachtel
Karton, mit farbigem Papier überzogen. Boden innen mit Zeitungspapier beklebt. Deckel und Deckelrand zusammen-
genäht.

Funktion

Zustand Kurz

Zustand

Bemerkung / Mas

Multimedia Bild: C:\MuseumPlus\Multimedia\NH Nr. 2000.187.JPG



Inventar Nr. NH Nr. 2000.177
Bezeichnung Kehrichtschaufel
Regionale Bezeich
Beteiligte
Datierung
Bereich Hausrat
Klassifikation
Trachsler
Masse 21 x 18.5 cm Objektmass
Material / Technik
Beschriftung / Sig
Geogr. Bezug
Besitzer Museum Nutli Hüschi, Klosters
Fotografie / Doku NH 2000 06/24
Zugangsdatum
Standort Werkstatt
Anzahl Teile
Literatur
Handel
Objekt-geschichte
Ankaufsdatum
Erworben von Gekauft von Erben S. Guler 1997
Eingangsart
Beschreibung Kehrichtschaufel
Blech, rostig.
Funktion
Zustand Kurz
Zustand
Bemerkung / Mas
Multimedia Bild: C:\MuseumPlus\Multimedia\NH Nr. 2000.177.JPG



Inventar Nr. NH Nr. 2000.192
Bezeichnung Koffer
Regionale Bezeich
Beteiligte
Datierung
Bereich Hausrat
Klassifikation
Trachsler
Masse 60 x 35 x 13 cm Objektmass
Material / Technik
Beschriftung / Sig
Geogr. Bezug
Besitzer Museum Nutli Hüschi, Klosters
Fotografie / Doku NH 2004 07/15
Zugangsdatum
Standort Kulturgüterschutzraum
Anzahl Teile
Literatur
Handel
Objekt-geschichte
Ankaufsdatum
Erworben von Schenkung Erben Trudi Brosi, Höfji, Klosters 2004
Eingangsart
Beschreibung 2 Reisekoffern
Leder, genarbt, genäht. Je 2 Schlösschen und Traggriff, eine mit Etikette.
Funktion
Zustand Kurz
Zustand
Bemerkung / Mas
Multimedia Bild: C:\MuseumPlus\Multimedia\NH Nr. 2000.192.JPG



Inventar Nr. NH Nr. 2000.193
Bezeichnung Schirm
Regionale Bezeich
Beteiligte
Datierung
Bereich Hausrat
Klassifikation
Trachsler
Masse 96 cm Objektmass
Material / Technik
Beschriftung / Sig
Geogr. Bezug
Besitzer Museum Nutli Hüschi, Klosters
Fotografie / Doku NH 2000 07/28A
Zugangsdatum
Standort Kulturgüterschutzraum
Anzahl Teile
Literatur
Handel
Objekt-geschichte
Ankaufsdatum
Erworben von Sammlung Fritz Schoellhorn
Schenkung Georg Schoellhorn 1954
Eingangsart
Beschreibung Damenschirm
Schwarz. Handgriff dunkelbraun gebeiztes Holz mit blumen- verziertem Metallknopf.
Funktion
Zustand Kurz
Zustand
Bemerkung / Mas
Multimedia Bild: C:\MuseumPlus\Multimedia\NH Nr. 2000.193.JPG



Inventar Nr. NH Nr. 2000.194
Bezeichnung Koffer
Regionale Bezeich
Beteiligte
Datierung
Bereich Hausrat
Klassifikation
Trachsler
Masse 75 x 46 x 16.5 cm Objektmass
Material / Technik
Beschriftung / Sig
Geogr. Bezug
Besitzer Museum Nutli Hüschi, Klosters
Fotografie / Doku NH 2000 07/30A
Zugangsdatum
Standort Kulturgüterschutzraum
Anzahl Teile
Literatur
Handel
Objekt-geschichte
Ankaufsdatum
Erworben von Schenkung Helen Jann 1998
Eingangsart
Beschreibung Reisekoffer
Bambus, geflochten; Japaner. Ecken mit Leder verstärkt.
Holzgriff. Lederriemen zum Verschliessen.
Funktion
Zustand Kurz
Zustand
Bemerkung / Mas
Multimedia Bild: C:\MuseumPlus\Multimedia\NH Nr. 2000.194.JPG



Inventar Nr. NH Nr. 2001.011
Bezeichnung Tragnet
Regionale Bezeich
Beteiligte
Datierung
Bereich Hausrat
Klassifikation
Trachsler
Masse 44 x 22 cm Objektmass
Material / Technik
Beschriftung / Sig
Geogr. Bezug
Besitzer Museum Nutli Hüschi, Klosters
Fotografie / Doku NH 2000 21/21
Zugangsdatum
Standort Kulturgüterschutzraum
Anzahl Teile
Literatur
Handel
Objekt-geschichte
Ankaufsdatum
Erworben von Schenkung einer Besucherin des Museums 2000
Eingangsart
Beschreibung Tragnet
Makramé. Geknüpft.
Funktion
Zustand Kurz
Zustand
Bemerkung / Mas
Multimedia Bild: C:\MuseumPlus\Multimedia\NH Nr. 2001.011.JPG



Inventar Nr. NH Nr. 2002.376

Bezeichnung Holzgefäss

Regionale Bezeich

Beteiligte

Datierung

Bereich Hausrat

Klassifikation

Trachsler

Masse 18 cm Durchmesser
20 cm Objektmass

Material / Technik Holz

Beschriftung / Sig

Geogr. Bezug

Besitzer Museum Nutli Hüschi, Klosters

Fotografie / Doku NH 2002 11/15

Zugangsdatum

Standort Kulturgüterschutzraum

Anzahl Teile

Literatur

Handel

Objekt-geschichte

Ankaufsdatum

Erworben von Schenkung Trudi Brosi, Höfji, Klosters 2002

Eingangsart

Beschreibung Brüegg
Holzgefäss für eingesottene Butter. 1 Holz- und 1 Eisenreif. Der eine Griff (verlängerte Daube) defekt. Auf dem Boden Brandzei- chen: Initialen F Hauszeichen B.

Funktion

Zustand Kurz

Zustand

Bemerkung / Mas

Multimedia Bild: C:\MuseumPlus\Multimedia\NH Nr. 2002.376.JPG
Bild: C:\MuseumPlus\Multimedia\NH Nr. 2002.376 (2).JPG



Inventar Nr. NH Nr. 2000.195
Bezeichnung Koffer
Regionale Bezeich
Beteiligte
Datierung
Bereich Hausrat
Klassifikation
Trachsler
Masse 63.5 x 35 x 16 cm Objektmass
Material / Technik
Beschriftung / Sig
Geogr. Bezug
Besitzer Museum Nutli Hüschi, Klosters
Fotografie / Doku NH 2000 07/29A
Zugangsdatum
Standort Kulturgüterschutzraum
Anzahl Teile
Literatur
Handel
Objekt-geschichte
Ankaufsdatum
Erworben von Schenkung Hans und Leo Guler, Klosters 1996
Eingangsart
Beschreibung Reisekoffer
Bambus, geflochten; Japaner. Ecken mit Leder verstärkt.
Lederriemen zum Verschiessen. Mit 2 Anhängeetiketten.
Traggriff Holz.
Funktion
Zustand Kurz
Zustand
Bemerkung / Mas
Multimedia Bild: C:\MuseumPlus\Multimedia\NH Nr. 2000.195.JPG



Inventar Nr. NH Nr. 2000.198
Bezeichnung Schatulle
Regionale Bezeich
Beteiligte
Datierung
Bereich Hausrat
Klassifikation
Trachsler
Masse 28 x 19.2 x 10 cm Objektmass
Material / Technik
Beschriftung / Sig
Geogr. Bezug
Besitzer Museum Nutli Hüschi, Klosters
Fotografie / Doku NH 2000 07/31A
Zugangsdatum
Standort Kulturgüterschutzraum
Anzahl Teile
Literatur
Handel
Objekt-geschichte
Ankaufsdatum
Erworben von Schenkung Hans und Leo Guler, Klosters
1996
Eingangsart
Beschreibung Schatulle
Holz. Auf dem Deckel in den Ecken Messingbeschläge.
Handgriff Metall. Vorne Schlösschen, Schlüssel fehlt.
Funktion
Zustand Kurz
Zustand
Bemerkung / Mas
Multimedia Bild: C:\MuseumPlus\Multimedia\NH Nr. 2000.198.JPG



Inventar Nr. NH Nr. 2000.199
Bezeichnung Tasche
Regionale Bezeich
Beteiligte
Datierung
Bereich Hausrat
Klassifikation
Trachsler
Masse 32 x 38 cm Objektmass
Material / Technik
Beschriftung / Sig
Geogr. Bezug
Besitzer Museum Nutli Hüschi, Klosters
Fotografie / Doku NH 2000 07/34A
Zugangsdatum
Standort Kulturgüterschutzraum
Anzahl Teile
Literatur
Handel
Objekt-geschichte
Ankaufsdatum
Erworben von Schenkung Anni Schmidt-Meisser, Giacomettistrasse, Chur 1998
Eingangsart
Beschreibung Tasche
Gehäkelt, schwarz. Innenfutter schwarze Baumwolle.
Schwarzes Baumwollband zum Schliessen.
Funktion
Zustand Kurz
Zustand
Bemerkung / Mas
Multimedia Bild: C:\MuseumPlus\Multimedia\NH Nr. 2000.199.JPG



Inventar Nr. NH Nr. 2000.201
Bezeichnung Reisetasche
Regionale Bezeich
Beteiligte
Datierung
Bereich Hausrat
Klassifikation
Trachsler
Masse 51 x 9 x 42 cm Objektmass
Material / Technik
Beschriftung / Sig
Geogr. Bezug
Besitzer Museum Nutli Hüschi, Klosters
Fotografie / Doku NH 2000 07/32A
Zugangsdatum
Standort Kulturgüterschutzraum
Anzahl Teile
Literatur
Handel
Objekt-geschichte
Ankaufsdatum
Erworben von Sammlung Fritz Schoellhorn
Gekauft von Lehrer Schreiber 1926 für
Fr. 100.--
Schenkung Georg Schoellhorn 1954
Eingangsort
Beschreibung Reisetasche
Kreuzstichmuster auf Stramin.
Stickerei: Vorne junge Frau in rotem Rock mit Hund. Dieser
macht das Männchen. Rückseite bunter Blumenkranz. In der
Mitte in Silber Initialen L & C.
Boden, Seiten und Henkel aus Leder. Bügel und Schloss
au
Funktion
Zustand Kurz
Zustand
Bemerkung / Mas
Multimedia Bild: C:\MuseumPlus\Multimedia\NH Nr. 2000.201.JPG



Inventar Nr.	NH Nr. 2000.213
Bezeichnung	Tintengeschirr
Regionale Bezeich	
Beteiligte	
Datierung	
Bereich	Hausrat
Klassifikation	
Trachsler	
Masse	34 x 125 cm Objektmass
Material / Technik	
Beschriftung / Sig	
Geogr. Bezug	
Besitzer	Museum Nutli Hüschi, Klosters
Fotografie / Doku	NH 2000 08/10
Zugangsdatum	
Standort	Kulturgüterschutzraum
Anzahl Teile	
Literatur	
Handel	
Objekt-geschichte	
Ankaufsdatum	
Erworben von	Schenkung Helen Jann, Klosters, 1998
Eingangsart	
Beschreibung	Tintengeschirr Aus Holz, Maiskolbenform mit Blättern; dazu Feder und Feder- halter. Maiskolben zum Oeffnen. Inwendig zwei Tintenfässchen. In der Mitte Ausbuchtung für Federn.
Funktion	
Zustand Kurz	
Zustand	
Bemerkung / Mas	
Multimedia	

Inventar Nr. NH Nr. 2000.214
Bezeichnung Eimer
Regionale Bezeich
Beteiligte
Datierung
Bereich Hausrat
Klassifikation
Trachsler
Masse 24 cm Durchmesser
30 cm Objektmass
Material / Technik
Beschriftung / Sig
Geogr. Bezug
Besitzer Museum Nutli Hüschi, Klosters
Fotografie / Doku NH 2000 08/7
Zugangsdatum
Standort Kulturgüterschutzraum
Anzahl Teile
Literatur
Handel
Objekt-geschichte
Ankaufsdatum
Erworben von Schenkung Dorli Wolf, Buchen, 1999
Eingangsart
Beschreibung Emailleimer
Mit Aufsatz. In Aufsatzmitte Loch als Wasserablauf.
Funktion
Zustand Kurz
Zustand
Bemerkung / Mas
Multimedia

Inventar Nr. NH Nr. 2000.215
Bezeichnung Bettflasche
Regionale Bezeich
Beteiligte
Datierung
Bereich Hausrat
Klassifikation
Trachsler
Masse 26 x 15 cm Objektmass
Material / Technik
Beschriftung / Sig
Geogr. Bezug
Besitzer Museum Nutli Hüschi, Klosters
Fotografie / Doku NH 2000 08/8
Zugangsdatum
Standort Kulturgüterschutzraum
Anzahl Teile
Literatur
Handel
Objekt-geschichte
Ankaufsdatum
Erworben von Schenkung Helen Jann, Klosters 1998

Eingangsart
Beschreibung Bettflasche
Oval, Blech, Messingverschluss.
Funktion
Zustand Kurz
Zustand
Bemerkung / Mas
Multimedia

Inventar Nr. NH Nr. 2000.217
Bezeichnung Waschschüssel
Regionale Bezeich
Beteiligte
Datierung
Bereich Hausrat
Klassifikation
Trachsler
Masse 39 cm Durchmesser
12.5 cm Objektmass
Material / Technik
Beschriftung / Sig
Geogr. Bezug
Besitzer Museum Nutli Hüschi, Klosters
Fotografie / Doku NH 2000 08/11
Zugangsdatum
Standort Kulturgüterschutzraum
Anzahl Teile
Literatur
Handel
Objekt-geschichte
Ankaufsdatum
Erworben von Schenkung Hans und Leo Guler, Klosters 1996
Eingangsart
Beschreibung Waschschüssel
Steingut, mit zwei Handgriffen. Grün gemustert.
Funktion
Zustand Kurz
Zustand
Bemerkung / Mas
Multimedia

Inventar Nr. NH Nr. 2000.218

Bezeichnung Waschkrug

Regionale Bezeich

Beteiligte

Datierung

Bereich Hausrat

Klassifikation

Trachsler

Masse 15 cm Durchmesser
31.5 cm Objektmass

Material / Technik

Beschriftung / Sig

Geogr. Bezug

Besitzer Museum Nutli Hüschi, Klosters

Fotografie / Doku NH 2000 08/12

Zugangsdatum

Standort Kulturgüterschutzraum

Anzahl Teile

Literatur

Handel

Objekt-geschichte

Ankaufsdatum

Erworben von Schenkung Hans und Leo Guler, Klosters 1996

Eingangsart

Beschreibung Waschkrug
Mit Henkel und Ausguss, oben grün gemustert (passend zu Waschschiüssel 2000.217). Steingut.

Funktion

Zustand Kurz

Zustand

Bemerkung / Mas

Multimedia

Inventar Nr. NH Nr. 2000.219
Bezeichnung Seifenschale
Regionale Bezeich
Beteiligte
Datierung
Bereich Hausrat
Klassifikation
Trachsler
Masse 21.2 x 9.5 cm Objektmass
Material / Technik
Beschriftung / Sig
Geogr. Bezug
Besitzer Museum Nutli Hüschi, Klosters
Fotografie / Doku NH 2000 08/13
Zugangsdatum
Standort Kulturgüterschutzraum
Anzahl Teile
Literatur
Handel
Objekt-geschichte
Ankaufsdatum
Erworben von Schenkung Hans und Leo Guler, Klosters. 1996
Eingangsart
Beschreibung Seifenschale
Steingut. Rand grün gemustert (passend zu Schüssel und Krug 2000.217 und 218).
Funktion
Zustand Kurz
Zustand
Bemerkung / Mas
Multimedia

Inventar Nr. NH Nr. 2000.220
Bezeichnung Schachtel
Regionale Bezeich
Beteiligte
Datierung
Bereich Hausrat
Klassifikation
Trachsler
Masse 27 x 12 x 8 cm Objektmass
Material / Technik
Beschriftung / Sig
Geogr. Bezug
Besitzer Museum Nutli Hüschi, Klosters
Fotografie / Doku NH 2000 08/14
Zugangsdatum
Standort Kulturgüterschutzraum
Anzahl Teile
Literatur
Handel
Objekt-geschichte
Ankaufsdatum
Erworben von Schenkung Hans und Leo Guler, Klosters, 1996
Eingangsart
Beschreibung Schachtel
Holz. Braun. Auf Deckel Malerei: Goldfarbener Beeren- und Blätterast. In der Mitte Vogel.
Behälter für das Hörrohr 2000.221.
Funktion
Zustand Kurz
Zustand
Bemerkung / Mas
Multimedia

Inventar Nr. NH Nr. 2000.223
Bezeichnung Pillendösli
Regionale Bezeich
Beteiligte
Datierung
Bereich Hausrat
Klassifikation
Trachsler
Masse 5 x 3 cm Objektmass
Material / Technik
Beschriftung / Sig
Geogr. Bezug
Besitzer Museum Nutli Hüschi, Klosters
Fotografie / Doku NH 2000 06/33
Zugangsdatum
Standort Kulturgüterschutzraum
Anzahl Teile
Literatur
Handel
Objekt-geschichte
Ankaufsdatum
Erworben von Sammlung Fritz Schoellhorn
Schenkung Georg Schoellhorn 1954
Eingangsart
Beschreibung Pillendösli
Celluloid, halbrund. Schwarz und orange maseriert. Auf Deckel 4 Längsstreifen. Schloss defekt.
Funktion
Zustand Kurz
Zustand
Bemerkung / Mas
Multimedia

Inventar Nr. NH Nr. 2000.224
Bezeichnung Nagelputzer
Regionale Bezeich
Beteiligte
Datierung
Bereich Hausrat
Klassifikation
Trachsler
Masse 11.9 x 1.5 cm Objektmass
Material / Technik
Beschriftung / Sig
Geogr. Bezug
Besitzer Museum Nutli Hüschi, Klosters
Fotografie / Doku NH 2000 06/37
Zugangsdatum
Standort Kulturgüterschutzraum
Anzahl Teile
Literatur
Handel
Objekt-geschichte
Ankaufsdatum
Erworben von Schenkung Helene Jann, 1999
Eingangsart
Beschreibung Nagelputzer
Celluloid, hinten mit Metall verstärkt.
Funktion
Zustand Kurz
Zustand
Bemerkung / Mas
Multimedia

Inventar Nr.	NH Nr. 2000.225
Bezeichnung	Döschen
Regionale Bezeich	
Beteiligte	
Datierung	
Bereich	Hausrat
Klassifikation	
Trachsler	
Masse	2 cm Durchmesser 7.8 cm Objektmass
Material / Technik	
Beschriftung / Sig	
Geogr. Bezug	
Besitzer	Museum Nutli Hüschi, Klosters
Fotografie / Doku	NH 2000 06/35
Zugangsdatum	
Standort	Kulturgüterschutzraum
Anzahl Teile	
Literatur	
Handel	
Objekt-geschichte	
Ankaufsdatum	
Erworben von	Schenkung HeleneJann, Klosters, 1999
Eingangsart	
Beschreibung	Nadeldöschen Aus Horn. Schraubdeckel. Durchbrochene Stäbchen, in der Mitte hinten und vorne Fantasieblume (durchbrochen).
Funktion	
Zustand Kurz	
Zustand	
Bemerkung / Mas	
Multimedia	

Inventar Nr. NH Nr. 2000.226

Bezeichnung Seifenschale

Regionale Bezeich

Beteiligte

Datierung

Bereich Hausrat

Klassifikation

Trachsler

Masse 9 x 7 cm Objektmass

Material / Technik

Beschriftung / Sig

Geogr. Bezug

Besitzer Museum Nutli Hüschi, Klosters

Fotografie / Doku NH 2000 07/10A

Zugangsdatum

Standort Kulturgüterschutzraum

Anzahl Teile

Literatur

Handel

Objekt-geschichte

Ankaufsdatum

Erworben von Schenkung Helene Jann-Bächli, Klosters, 1998

Eingangsart

Beschreibung Seifenschale
Steingut glasiert, weiss.

Funktion

Zustand Kurz

Zustand

Bemerkung / Mas

Multimedia

Inventar Nr. NH Nr. 2000.227
Bezeichnung Reisebecher
Regionale Bezeich
Beteiligte
Datierung
Bereich Hausrat
Klassifikation
Trachsler
Masse 6 x 4 cm Objektmass
Material / Technik
Beschriftung / Sig
Geogr. Bezug
Besitzer Museum Nutli Hüschi, Klosters
Fotografie / Doku NH 2000 06/34
Zugangsdatum
Standort Kulturgüterschutzraum
Anzahl Teile
Literatur
Handel
Objekt-geschichte
Ankaufsdatum
Erworben von Schenkung Helene Jann-Bächli, Klosters, 1998
Eingangsart
Beschreibung Reisebecher
Blech. Dreiteilig, zusammenschiebbar.
Funktion
Zustand Kurz
Zustand
Bemerkung / Mas
Multimedia

Inventar Nr. NH Nr. 2000.228
Bezeichnung Schatulle
Regionale Bezeich
Beteiligte
Datierung
Bereich Hausrat
Klassifikation
Trachsler
Masse 24.5 x 15 x 9.8 cm Objektmass
Material / Technik
Beschriftung / Sig
Geogr. Bezug
Besitzer Museum Nutli Hüschi, Klosters
Fotografie / Doku NH 2000 08/17
Zugangsdatum
Standort Kulturgüterschutzraum
Anzahl Teile
Literatur
Handel
Objekt-geschichte
Ankaufsdatum
Erworben von Schenkung Helene Jann-Bächli, Klosters, 1998
Eingangsart
Beschreibung Holzschatulle
2 Fächer, schwarz, Deckel bemalt, Teilchen eingelegt.
Funktion
Zustand Kurz
Zustand
Bemerkung / Mas
Multimedia

Inventar Nr. NH Nr. 2000.229
Bezeichnung Nachthafen
Regionale Bezeich
Beteiligte
Datierung
Bereich Hausrat
Klassifikation
Trachsler
Masse 20.5 cm Durchmesser
14 cm Objektmass
Material / Technik
Beschriftung / Sig
Geogr. Bezug
Besitzer Museum Nutli Hüschi, Klosters
Fotografie / Doku NH 2000 08/18
Zugangsdatum
Standort Kulturgüterschutzraum
Anzahl Teile
Literatur
Handel
Objekt-geschichte
Ankaufsdatum
Erworben von Schenkung Helene Jann-Bächli, Klosters, 1998
Eingangsart
Beschreibung Nachthafen
Weiss, Porzellan, Marke Villeroy und Boch.
Funktion
Zustand Kurz
Zustand
Bemerkung / Mas
Multimedia

Inventar Nr.	NH Nr. 2000.230
Bezeichnung	Blumenständer
Regionale Bezeich	
Beteiligte	
Datierung	
Bereich	Hausrat
Klassifikation	
Trachsler	
Masse	24 cm Durchmesser 111 cm Objektmass
Material / Technik	
Beschriftung / Sig	
Geogr. Bezug	
Besitzer	Museum Nutli Hüschi, Klosters
Fotografie / Doku	NH 2000 08/19
Zugangsdatum	
Standort	Kulturgüterschutzraum
Anzahl Teile	
Literatur	
Handel	
Objekt-geschichte	
Ankaufsdatum	
Erworben von	Schenkung Helen Jann-Bächli, Klosters 2001
Eingangsart	
Beschreibung	Blumenständer 3 lange Bambusstecken gekreuzt, mit 3 kurzen schräggeschraubten Bambusstecken verstärkt. Ablage = rundes Holzbrettchen.
Funktion	
Zustand Kurz	
Zustand	
Bemerkung / Mas	
Multimedia	

Inventar Nr. NH Nr. 2000.550
Bezeichnung Barometer
Regionale Bezeichnung
Beteiligte
Datierung
Bereich Hausrat
Klassifikation
Trachsler
Masse 88 cm Objektmass
Material / Technik
Beschriftung / Sig
Geogr. Bezug
Besitzer Museum Nutli Hüschi, Klosters
Fotografie / Doku NH 2000 17/19
Zugangsdatum
Standort NH Stube
Anzahl Teile
Literatur
Handel
Objekt-geschichte
Ankaufsdatum
Erworben von Schenkung Dorli Wolf, Buchen 2000
Eingangsart
Beschreibung Barometer
Holz, schwarz. Glasrohr mit Quecksilber.
Merkblatt: "Magnum Barometrum. Joh. Peter Gartmann in Jenatz
Barometermacher" (19. Jh.).
Skala: Sehr trocken - Grand secco
Beständig Wetter - Tempo stabile
Funktion
Zustand Kurz
Zustand
Bemerkung / Mas
Multimedia Bild: C:\MuseumPlus\Multimedia\NH Nr. 2000.550.JPG



Inventar Nr. NH Nr. 2001.039
Bezeichnung Eimer
Regionale Bezeich
Beteiligte
Datierung
Bereich Hausrat
Klassifikation
Trachsler
Masse 30.5 cm Durchmesser
25.5 cm Objektmass
Material / Technik
Beschriftung / Sig
Geogr. Bezug
Besitzer Museum Nutli Hüschi, Klosters
Fotografie / Doku NH 2001 01/4
Zugangsdatum
Standort Kulturgüterschutzraum
Anzahl Teile
Literatur
Handel
Objekt-geschichte
Ankaufsdatum
Erworben von Schenkung M.T. Guler-Brown, Klosters 2001
Eingangsart
Beschreibung Wassereimer
Kupfer. Mit Henkel.
Funktion
Zustand Kurz
Zustand
Bemerkung / Mas
Multimedia Bild: C:\MuseumPlus\Multimedia\NH Nr. 2001.039.JPG



Inventar Nr. NH Nr. 2001.130

Bezeichnung Waage

Regionale Bezeich

Beteiligte

Datierung

Bereich Hausrat

Klassifikation

Trachsler

Masse 5 cm Durchmesser
53 cm Objektmass

Material / Technik

Beschriftung / Sig

Geogr. Bezug

Besitzer Museum Nutli Hüschi, Klosters

Fotografie / Doku NH 2001 03/29

Zugangsdatum

Standort Kulturgüterschutzraum

Anzahl Teile

Literatur

Handel

Objekt-geschichte

Ankaufsdatum

Erworben von Schenkung Hans und Leo Guler, Klosters 1996

Eingangsart

Beschreibung Laufgewichtswaage
Stangenwaage klein. Firmenmarke A.C.W. 1028. Skalen 1 - 10 kg und 1- 1,5 kg.

Funktion

Zustand Kurz

Zustand

Bemerkung / Mas

Multimedia Bild: C:\MuseumPlus\Multimedia\NH Nr. 2001.130.JPG



Inventar Nr. NH Nr. 2001.181
Bezeichnung Räucherlaterne
Regionale Bezeich
Beteiligte
Datierung
Bereich Hausrat
Klassifikation
Trachsler
Masse 17 cm Objektmass
Material / Technik
Beschriftung / Sig
Geogr. Bezug
Besitzer Museum Nutli Hüschi, Klosters
Fotografie / Doku NH 2001 05/28
Zugangsdatum
Standort Kulturgüterschutzraum
Anzahl Teile
Literatur
Handel
Objekt-geschichte
Ankaufsdatum
Erworben von Sammlung Fritz Schoellhorn 193
Schenkung Georg Schoellhorn 1954
Eingangsart
Beschreibung Räucherlaterne
Blech, mit schwenkbarem Henkel. Dach gerippt, pilzförmig.
Rostig.
Funktion
Zustand Kurz
Zustand
Bemerkung / Mas
Multimedia Bild: C:\MuseumPlus\Multimedia\NH Nr. 2001.181.JPG



Inventar Nr. NH Nr. 2001.319
Bezeichnung Spritzkanne
Regionale Bezeich
Beteiligte
Datierung
Bereich Hausrat
Klassifikation
Trachsler
Masse 21 cm Durchmesser
28 cm Objektmass
Material / Technik
Beschriftung / Sig
Geogr. Bezug
Besitzer Museum Nutli Hüschi, Klosters
Fotografie / Doku NH 2001 09/27
Zugangsdatum
Standort Kulturgüterschutzraum
Anzahl Teile
Literatur
Handel
Objekt-geschichte
Ankaufsdatum
Erworben von Schenkung Hans und Leo Guler, Klosters
1996
Eingangsart
Beschreibung Spritzkanne
Zinkblech. 8 l. Grün gestrichen.
Funktion
Zustand Kurz
Zustand
Bemerkung / Mas
Multimedia Bild: C:\MuseumPlus\Multimedia\NH Nr. 2001.319.JPG



Inventar Nr. NH Nr. 2001.322
Bezeichnung Topf
Regionale Bezeichn.
Beteiligte
Datierung
Bereich Hausrat
Klassifikation
Trachsler
Masse 21 cm Durchmesser
22 cm Objektmass
Material / Technik
Beschriftung / Sig
Geogr. Bezug
Besitzer Museum Nutli Hüschi, Klosters
Fotografie / Doku NH 2001 09/30
Zugangsdatum
Standort Kulturgüterschutzraum
Anzahl Teile
Literatur
Handel
Objekt-geschichte
Ankaufsdatum
Erworben von Schenkung Hans und Leo Guler, Klosters
1996
Eingangsart
Beschreibung Topf
Keramik. Braun, 5 l, defekt. 2 Handgriffe.
Funktion
Zustand Kurz
Zustand
Bemerkung / Mas
Multimedia Bild: C:\MuseumPlus\Multimedia\NH Nr. 2001.322.JPG



Inventar Nr. NH Nr. 2001.300
Bezeichnung Waschgarnitur
Regionale Bezeich
Beteiligte
Datierung
Bereich Hausrat
Klassifikation
Trachsler
Masse 31.5 cm Durchmesser
20 x 12 cm Objektmass

Material / Technik

Beschriftung / Sig

Geogr. Bezug

Besitzer Museum Nutli Hüschi, Klosters

Fotografie / Doku NH 2001 09/21

Zugangsdatum

Standort Kulturgüterschutzraum

Anzahl Teile

Literatur

Handel

Objekt-geschichte

Ankaufsdatum

Erworben von Schenkung Hans und Leo Guler, Klosters
1996

Eingangsart

Beschreibung Waschgarnitur
Keramik.
Waschschüssel Crèmemfarbig mit Goldrand und Goldstreifen.
Waschkrug Crèmemfarbig, Goldrand und Goldstreifen. 2
Sprünge.
Seifenschale Crèmemfarbig, Goldrand, länglich.

Funktion

Zustand Kurz

Zustand

Bemerkung / Mas

Multimedia Bild: C:\MuseumPlus\Multimedia\NH Nr. 2001.300.JPG
Bild: C:\Users\user\Pictures\2008-01-01 001 Inventar NH Fotos digitalisiert\Mehrere Fotos\NH Nr. 2001.300_2.JPG



Inventar Nr. NH Nr. 2001.301
Bezeichnung Toilettengarnitur
Regionale Bezeichnung
Beteiligte
Datierung
Bereich Hausrat
Klassifikation
Trachsler
Masse 17.5 cm Durchmesser
19.5 x 9 x 13 cm Objektmass
Material / Technik
Beschriftung / Sig
Geogr. Bezug
Besitzer Museum Nutli Hüschi, Klosters
Fotografie / Doku NH 2001 09/7
Zugangsdatum
Standort Kulturgüterschutzraum
Anzahl Teile
Literatur
Handel
Objekt-geschichte
Ankaufsdatum
Erworben von Schenkung Hans und Leo Guler, Klosters
1996
Eingangsart
Beschreibung Toilettengarnitur
Seifenschale, Nachthafen und Rasierschüsselchen.
Keramik; crèmefarbig mit Goldrand.
Funktion
Zustand Kurz
Zustand
Bemerkung / Mas
Multimedia Bild: C:\MuseumPlus\Multimedia\NH Nr. 2001.301.JPG



Inventar Nr. NH Nr. 2001.302
Bezeichnung Seifenschalen
Regionale Bezeich
Beteiligte
Datierung
Bereich Hausrat
Klassifikation
Trachsler
Masse 14 x 11.5 cm Objektmass
Material / Technik
Beschriftung / Sig
Geogr. Bezug
Besitzer Museum Nutli Hüschi, Klosters
Fotografie / Doku NH 2001 09/9
Zugangsdatum
Standort Kulturgüterschutzraum
Anzahl Teile
Literatur
Handel
Objekt-geschichte
Ankaufsdatum
Erworben von Schenkung Hans und Leo Guler, Klosters
1996
Eingangsart
Beschreibung Seifenschalen
Rand und Blumendekor blau. 1 Schale einfach, 1 Schale doppelt.
Marke Soci t  C ramique Maestricht. Saigon. Bild L we.
Funktion
Zustand Kurz
Zustand
Bemerkung / Mas
Multimedia Bild: C:\MuseumPlus\Multimedia\NH Nr. 2001.302.JPG



Inventar Nr. NH Nr. 2001.303
Bezeichnung Seifenschale
Regionale Bezeich
Beteiligte
Datierung
Bereich Hausrat
Klassifikation
Trachsler
Masse 14.5 x 11 cm Objektmass
Material / Technik
Beschriftung / Sig
Geogr. Bezug
Besitzer Museum Nutli Hüschi, Klosters
Fotografie / Doku NH 2001 09/10
Zugangsdatum
Standort Kulturgüterschutzraum
Anzahl Teile
Literatur
Handel
Objekt-geschichte
Ankaufsdatum
Erworben von Schenkung Hans und Leo Guler, Klosters
1996
Eingangsart
Beschreibung Seifenschale
Keramik. Weiss. V & B. Wallerfangen. Made in Saar-B...
Funktion
Zustand Kurz
Zustand
Bemerkung / Mas
Multimedia Bild: C:\MuseumPlus\Multimedia\NH Nr. 2001.303.JPG



Inventar Nr. NH Nr. 2001.305
Bezeichnung Nachthafen
Regionale Bezeich
Beteiligte
Datierung
Bereich Hausrat
Klassifikation
Trachsler
Masse 21.5 cm Durchmesser
12 cm Objektmass
Material / Technik
Beschriftung / Sig
Geogr. Bezug
Besitzer Museum Nutli Hüschi, Klosters
Fotografie / Doku NH 2001 09/12
Zugangsdatum
Standort Kulturgüterschutzraum
Anzahl Teile
Literatur
Handel
Objekt-geschichte
Ankaufsdatum
Erworben von Schenkung Hans und Leo Guler, Klosters 1996
Eingangsart
Beschreibung Nachthafen
Keramik. Crèmefarbig.
Funktion
Zustand Kurz
Zustand
Bemerkung / Mas
Multimedia Bild: C:\MuseumPlus\Multimedia\NH Nr. 2001.305.JPG



Inventar Nr. NH Nr. 2001.306
Bezeichnung Nachthafen
Regionale Bezeich
Beteiligte
Datierung
Bereich Hausrat
Klassifikation
Trachsler
Masse 18 cm Durchmesser
13.5 cm Objektmass
Material / Technik
Beschriftung / Sig
Geogr. Bezug
Besitzer Museum Nutli Hüschi, Klosters
Fotografie / Doku NH 2001 09/13
Zugangsdatum
Standort Kulturgüterschutzraum
Anzahl Teile
Literatur
Handel
Objekt-geschichte
Ankaufsdatum
Erworben von Schenkung Hans und Leo Guler, Klosters
1996
Eingangsart
Beschreibung Nachthafen
Keramik, mit Henkel. Rankenmuster in hell- und altrosa.
Funktion
Zustand Kurz
Zustand
Bemerkung / Mas
Multimedia Bild: C:\MuseumPlus\Multimedia\NH Nr. 2001.306.JPG



Inventar Nr. NH Nr. 2001.307
Bezeichnung Seifen
Regionale Bezeich
Beteiligte
Datierung
Bereich Hausrat
Klassifikation
Trachsler
Masse 6 x 6 x 6.5 cm Objektmass
Material / Technik
Beschriftung / Sig
Geogr. Bezug
Besitzer Museum Nutli Hüschi, Klosters
Fotografie / Doku NH 2001 09/14
Zugangsdatum
Standort Kulturgüterschutzraum
Anzahl Teile
Literatur
Handel
Objekt-geschichte
Ankaufsdatum
Erworben von Schenkung Hans und Leo Guler, Klosters
1996
Eingangsart
Beschreibung 2 Seifen
- Pyramidenförmig. Steinfels Seife.
-1 Stück länglich. Henkel Seife.
Funktion
Zustand Kurz
Zustand
Bemerkung / Mas
Multimedia Bild: C:\MuseumPlus\Multimedia\NH Nr. 2001.307.JPG



Inventar Nr. NH Nr. 2001.308
Bezeichnung Dose
Regionale Bezeich
Beteiligte
Datierung
Bereich Hausrat
Klassifikation
Trachsler
Masse 18 cm Durchmesser
25 cm Objektmass
Material / Technik
Beschriftung / Sig
Geogr. Bezug
Besitzer Museum Nutli Hüschi, Klosters
Fotografie / Doku NH 2001 09/15
Zugangsdatum
Standort Kulturgüterschutzraum
Anzahl Teile
Literatur
Handel
Objekt-geschichte
Ankaufsdatum
Erworben von Schenkung Helene Jann, Klosters 1998
Eingangsart
Beschreibung Kaffeebüchse
Blechdose, rund, gelb-rot-grün. Inhalt Harz.
Funktion
Zustand Kurz
Zustand
Bemerkung / Mas
Multimedia Bild: C:\MuseumPlus\Multimedia\NH Nr. 2001.308.JPG



Inventar Nr. NH Nr. 2001.309
Bezeichnung Dose
Regionale Bezeich
Beteiligte
Datierung
Bereich Hausrat
Klassifikation
Trachsler
Masse 20 x 16 x 27 cm Objektmass
Material / Technik
Beschriftung / Sig
Geogr. Bezug
Besitzer Museum Nutli Hüschi, Klosters
Fotografie / Doku NH 2001 09/16
Zugangsdatum
Standort Kulturgüterschutzraum
Anzahl Teile
Literatur
Handel
Objekt-geschichte
Ankaufsdatum
Erworben von Schenkung Helene Jann-Bächli, Klosters 1998
Eingangsart
Beschreibung Cacao-Büchse
Blechbüchse. Suchard Cacao. Bildchen aufgemalt.
Funktion
Zustand Kurz
Zustand
Bemerkung / Mas
Multimedia Bild: C:\MuseumPlus\Multimedia\NH Nr. 2001.309.JPG



Inventar Nr. NH Nr. 2001.310
Bezeichnung Dose
Regionale Bezeich
Beteiligte
Datierung
Bereich Hausrat
Klassifikation
Trachsler
Masse 15.5 x 9 x 12 cm Objektmass
Material / Technik
Beschriftung / Sig
Geogr. Bezug
Besitzer Museum Nutli Hüschi, Klosters
Fotografie / Doku NH 2001 09/17
Zugangsdatum
Standort Kulturgüterschutzraum
Anzahl Teile
Literatur
Handel
Objekt-geschichte
Ankaufsdatum
Erworben von Schenkung Helene Jann-Bächli, Klosters 1998
Eingangsart
Beschreibung Teedose
Blechdose, bemalt, Füsschen, Blumenmotive.
Funktion
Zustand Kurz
Zustand
Bemerkung / Mas
Multimedia Bild: C:\MuseumPlus\Multimedia\NH Nr. 2001.310.JPG



Inventar Nr. NH Nr. 2001.311
Bezeichnung Dose
Regionale Bezeich
Beteiligte
Datierung
Bereich Hausrat
Klassifikation
Trachsler
Masse 11 cm Durchmesser
16 cm Objektmass
Material / Technik
Beschriftung / Sig
Geogr. Bezug
Besitzer Museum Nutli Hüschi, Klosters
Fotografie / Doku NH 2001 09/18
Zugangsdatum
Standort Kulturgüterschutzraum
Anzahl Teile
Literatur
Handel
Objekt-geschichte
Ankaufsdatum
Erworben von Schenkung Helene Jann-Bächli, Klosters 1998
Eingangsart
Beschreibung Kaffeedose
Usego, schwarz/silbern gestreift, mit Kaffee.
Funktion
Zustand Kurz
Zustand
Bemerkung / Mas
Multimedia Bild: C:\MuseumPlus\Multimedia\NH Nr. 2001.311.JPG



Inventar Nr. NH Nr. 2001.312
Bezeichnung Dose
Regionale Bezeich
Beteiligte
Datierung
Bereich Hausrat
Klassifikation
Trachsler
Masse 6.8 x 6.8 x 11 cm Objektmass
Material / Technik
Beschriftung / Sig
Geogr. Bezug
Besitzer Museum Nutli Hüschi, Klosters
Fotografie / Doku NH 2001 09/19
Zugangsdatum
Standort Kulturgüterschutzraum
Anzahl Teile
Literatur
Handel
Objekt-geschichte
Ankaufsdatum
Erworben von Schenkung Helene Jann-Bächli, Klosters 1998
Eingangsart
Beschreibung Teedose
Blechdose, eckig. Merkur, Japan- Motive.
Funktion
Zustand Kurz
Zustand
Bemerkung / Mas
Multimedia Bild: C:\MuseumPlus\Multimedia\NH Nr. 2001.312.JPG



Inventar Nr. NH Nr. 2001.314
Bezeichnung Eimer
Regionale Bezeich
Beteiligte
Datierung
Bereich Hausrat
Klassifikation
Trachsler
Masse 16 cm Durchmesser
18.5 cm Objektmass
Material / Technik
Beschriftung / Sig
Geogr. Bezug
Besitzer Museum Nutli Hüschi, Klosters
Fotografie / Doku NH 2001 09/22
Zugangsdatum
Standort Kulturgüterschutzraum
Anzahl Teile
Literatur
Handel
Objekt-geschichte
Ankaufsdatum
Erworben von Schenkung Johannes Kasper-Egger, Klosters 2000
Eingangsart
Beschreibung Fett-Eimerli
Kesseli mit Deckel. Deckel nicht dazugehörig.
Funktion
Zustand Kurz
Zustand
Bemerkung / Mas
Multimedia Bild: C:\MuseumPlus\Multimedia\NH Nr. 2001.314.JPG



Inventar Nr. NH Nr. 2001.323
Bezeichnung Töpfe
Regionale Bezeich
Beteiligte
Datierung
Bereich Hausrat
Klassifikation
Trachsler
Masse 11 cm Durchmesser
13.5 cm Objektmass
Material / Technik
Beschriftung / Sig
Geogr. Bezug
Besitzer Museum Nutli Hüschi, Klosters
Fotografie / Doku NH 2001 10/2 und 9/35
Zugangsdatum
Standort Kulturgüterschutzraum
Anzahl Teile
Literatur
Handel
Objekt-geschichte
Ankaufsdatum
Erworben von Schenkung Hans und Leo Guler, Klosters
1996
Eingangsart
Beschreibung 5 Steinguttöpfe
3/4 l, 1 1/2 l, 2 l, 3 l, 4 l
Der 2 l-Topf ist älter.
Funktion
Zustand Kurz
Zustand
Bemerkung / Mas
Multimedia Bild: C:\MuseumPlus\Multimedia\NH Nr. 2001.323.JPG



Inventar Nr. NH Nr. 2001.324
Bezeichnung Topf
Regionale Bezeichn.
Beteiligte
Datierung
Bereich Hausrat
Klassifikation
Trachsler
Masse 19 cm Durchmesser
23 cm Objektmass
Material / Technik
Beschriftung / Sig
Geogr. Bezug
Besitzer Museum Nutli Hüschi, Klosters
Fotografie / Doku NH 2001 09/36
Zugangsdatum
Standort Kulturgüterschutzraum
Anzahl Teile
Literatur
Handel
Objekt-geschichte
Ankaufsdatum
Erworben von Schenkung Hans und Leo Guler, Klosters
1996
Eingangsart
Beschreibung Steinguttopf
5 l. 2 Handgriffe, blau-grau.
Funktion
Zustand Kurz
Zustand
Bemerkung / Mas
Multimedia Bild: C:\MuseumPlus\Multimedia\NH Nr. 2001.324.JPG



Inventar Nr. NH Nr. 2001.325
Bezeichnung Topf
Regionale Bezeich
Beteiligte
Datierung
Bereich Hausrat
Klassifikation
Trachsler
Masse 19 cm Durchmesser
25 cm Objektmass
Material / Technik
Beschriftung / Sig
Geogr. Bezug
Besitzer Museum Nutli Hüschi, Klosters
Fotografie / Doku NH 2001 09/37
Zugangsdatum
Standort Kulturgüterschutzraum
Anzahl Teile
Literatur
Handel
Objekt-geschichte
Ankaufsdatum
Erworben von Schenkung Hans und Leo Guler, Klosters
1996
Eingangsart
Beschreibung Steinguttopf
6 l. Blau-grau, 2 Handgriffe.
Funktion
Zustand Kurz
Zustand
Bemerkung / Mas
Multimedia Bild: C:\MuseumPlus\Multimedia\NH Nr. 2001.325.JPG



Inventar Nr. NH Nr. 2001.326
Bezeichnung Reisekorb
Regionale Bezeichnung
Beteiligte
Datierung
Bereich Hausrat
Klassifikation
Trachsler
Masse 35 x 21.5 x 20.5 cm Objektmass
Material / Technik
Beschriftung / Sig
Geogr. Bezug
Besitzer Museum Nutli Hüschi, Klosters
Fotografie / Doku NH 2001 10/19A
Zugangsdatum
Standort Kulturgüterschutzraum
Anzahl Teile
Literatur
Handel
Objekt-geschichte
Ankaufsdatum
Erworben von Schenkung Hans und Leo Guler, Klosters
1996
Eingangsart
Beschreibung Reisekorb
Geflochten. Viereckig, Deckel, 2 Henkel.
Funktion
Zustand Kurz
Zustand
Bemerkung / Mas
Multimedia Bild: C:\MuseumPlus\Multimedia\NH Nr. 2001.326.JPG



Inventar Nr. NH Nr. 2001.327
Bezeichnung Körbchen
Regionale Bezeich
Beteiligte
Datierung
Bereich Hausrat
Klassifikation
Trachsler
Masse 12.5 cm Durchmesser
16 cm Objektmass
Material / Technik
Beschriftung / Sig
Geogr. Bezug
Besitzer Museum Nutli Hüschi, Klosters
Fotografie / Doku NH 2001 11/5
Zugangsdatum
Standort Kulturgüterschutzraum
Anzahl Teile
Literatur
Handel
Objekt-geschichte
Ankaufsdatum
Erworben von Sammlung Fritz Schoellhorn
Gekauft von Lehrer Guler, Monbiel 1925 für Fr. 10.--
Schenkung Georg Schoellhorn 1954
Eingangsart
Beschreibung Körbchen
Flechtwerk aus Tannenwurzeln.
Funktion
Zustand Kurz
Zustand
Bemerkung / Mas
Multimedia Bild: C:\MuseumPlus\Multimedia\NH Nr. 2001.327.JPG



Inventar Nr. NH Nr. 2001.328

Bezeichnung Körbchen

Regionale Bezeich

Beteiligte

Datierung

Bereich Hausrat

Klassifikation

Trachsler

Masse 13.5 cm Durchmesser
21.5 cm Objektmass

Material / Technik

Beschriftung / Sig

Geogr. Bezug

Besitzer Museum Nutli Hüschi, Klosters

Fotografie / Doku NH 2001 10/21A

Zugangsdatum

Standort NH Vorhaus

Anzahl Teile

Literatur

Handel

Objekt-geschichte

Ankaufsdatum

Erworben von Sammlung Fritz Schoellhorn
Gekauft von Gant Hartmann 1919
Schenkung Georg Schoellhorn 1954

Eingangsart

Beschreibung 2 Beeren-, "Chrieschrättli"
- Geflecht aus Wurzeln. Je 2 Henkelschlaufen.

Funktion

Zustand Kurz

Zustand

Bemerkung / Mas

Multimedia Bild: C:\MuseumPlus\Multimedia\NH Nr. 2001.328.JPG



Inventar Nr. NH Nr. 2001.329
Bezeichnung Korbflasche
Regionale Bezeich
Beteiligte
Datierung
Bereich Hausrat
Klassifikation
Trachsler
Masse 18 cm Durchmesser
41.5 cm Objektmass
Material / Technik
Beschriftung / Sig
Geogr. Bezug
Besitzer Museum Nutli Hüschi, Klosters
Fotografie / Doku NH 2001 10/22A
Zugangsdatum
Standort Kulturgüterschutzraum
Anzahl Teile
Literatur
Handel
Objekt-geschichte
Ankaufsdatum
Erworben von Schenkung Jakob Weber-Hotz 1997
Eingangsart
Beschreibung Korbflasche
Mit Strohütchen. 5 l.
Funktion
Zustand Kurz
Zustand
Bemerkung / Mas
Multimedia Bild: C:\MuseumPlus\Multimedia\NH Nr. 2001.329.JPG



Inventar Nr. NH Nr. 2001.330
Bezeichnung Korbflasche
Regionale Bezeich
Beteiligte
Datierung
Bereich Hausrat
Klassifikation
Trachsler
Masse 18.5 cm Durchmesser
38 cm Objektmass
Material / Technik
Beschriftung / Sig
Geogr. Bezug
Besitzer Museum Nutli Hüschi, Klosters
Fotografie / Doku NH 2001 10/23A
Zugangsdatum
Standort Kulturgüterschutzraum
Anzahl Teile
Literatur
Handel
Objekt-geschichte
Ankaufsdatum
Erworben von Schenkung Hans und Leo Guler, Klosters
1996
Eingangsart
Beschreibung Korbflasche
Funktion
Zustand Kurz
Zustand
Bemerkung / Mas
Multimedia Bild: C:\MuseumPlus\Multimedia\NH Nr. 2001.330.JPG



Inventar Nr. NH Nr. 2001.331

Bezeichnung Radio

Regionale Bezeich

Beteiligte

Datierung

Bereich Hausrat

Klassifikation

Trachsler

Masse 39 x 46.5 cm Objektmass

Material / Technik

Beschriftung / Sig

Geogr. Bezug

Besitzer Museum Nutli Hüschi, Klosters

Fotografie / Doku NH 2001 10/35A

Zugangsdatum

Standort Kulturgüterschutzraum

Anzahl Teile

Literatur

Handel

Objekt-geschichte

Ankaufsdatum

Erworben von Schenkung Hans und Leo Guler, Klosters
1996

Eingangsart

Beschreibung Radio
Marke Philips. Auf der Rückseite Täfelchen "Telefonveraltung 1933"; Radio-Kontrollmarke. Gehäuse dünne Holzplatte, bemalt, nach oben spitz zulaufend.

Funktion

Zustand Kurz

Zustand

Bemerkung / Mas

Multimedia Bild: C:\MuseumPlus\Multimedia\NH Nr. 2001.331.JPG



Inventar Nr. NH Nr. 2001.332

Bezeichnung Körbchen

Regionale Bezeich

Beteiligte

Datierung

Bereich Hausrat

Klassifikation

Trachsler

Masse 23 x 15 x 20 cm Objektmass

Material / Technik

Beschriftung / Sig

Geogr. Bezug

Besitzer Museum Nutli Hüschi, Klosters

Fotografie / Doku NH 2001 10/24A

Zugangsdatum

Standort Kulturgüterschutzraum

Anzahl Teile

Literatur

Handel

Objekt-geschichte

Ankaufsdatum

Erworben von Schenkung Helene Jann-Bächli, Klosters 1998

Eingangsart

Beschreibung Tragkörbchen
Griffe mit Leder überzogen; vier kleine Füßchen unter Flechtwerk versteckt; gewölbter Deckel (2-teilig),
Lederscharniere.

Funktion

Zustand Kurz

Zustand

Bemerkung / Mas

Multimedia Bild: C:\MuseumPlus\Multimedia\NH Nr. 2001.332.JPG



Inventar Nr. NH Nr. 2001.333

Bezeichnung Körbchen

Regionale Bezeich

Beteiligte

Datierung

Bereich Hausrat

Klassifikation

Trachsler

Masse 24.5 x 13.5 x 21 cm Objektmass

Material / Technik

Beschriftung / Sig

Geogr. Bezug

Besitzer Museum Nutli Hüschi, Klosters

Fotografie / Doku NH 2001 10/25A

Zugangsdatum

Standort Kulturgüterschutzraum

Anzahl Teile

Literatur

Handel

Objekt-geschichte

Ankaufsdatum

Erworben von Schenkung Helene Jann-Bächli, Klosters 1998

Eingangsart

Beschreibung Tragkörbchen
Geflochten. Griffe mit Leder umwunden (defekt). Doppelverschluss seitlich auf Lederband; gewölbter Deckel.
Ca. 1880 - 1900.

Funktion

Zustand Kurz

Zustand

Bemerkung / Mas

Multimedia Bild: C:\MuseumPlus\Multimedia\NH Nr. 2001.333.JPG



Inventar Nr. NH Nr. 2001.334

Bezeichnung Körbchen

Regionale Bezeich

Beteiligte

Datierung

Bereich Hausrat

Klassifikation

Trachsler

Masse 25 x 14 x 24 cm Objektmass

Material / Technik

Beschriftung / Sig

Geogr. Bezug

Besitzer Museum Nutli Hüschi, Klosters

Fotografie / Doku NH 2001 10/26A

Zugangsdatum

Standort Kulturgüterschutzram

Anzahl Teile

Literatur

Handel

Objekt-geschichte

Ankaufsdatum

Erworben von Schenkung Hans und Leo Guler, Klosters
1996

Eingangsart

Beschreibung Tragkörbchen
Geflochten. 2 Griffe mit Leder überzogen. Doppelverschluss auf Lederband. Deckel zweiteilig, leicht gewölbt. 4 Füsschen.

Funktion

Zustand Kurz

Zustand

Bemerkung / Mas

Multimedia Bild: C:\MuseumPlus\Multimedia\NH Nr. 2001.334.JPG



Inventar Nr. NH Nr. 2001.335
Bezeichnung Körbchen
Regionale Bezeichnung
Beteiligte
Datierung
Bereich Hausrat
Klassifikation
Trachsler
Masse 26 x 13.5 x 20 cm Objektmass



Material / Technik
Beschriftung / Sig
Geogr. Bezug
Besitzer Museum Nutli Hüschi, Klosters
Fotografie / Doku NH Nr. 2001 10/27 A
Zugangsdatum
Standort Kulturgüterschutzraum

Anzahl Teile
Literatur
Handel
Objekt-geschichte
Ankaufsdatum
Erworben von Schenkung Hans und Leo Guler, Klosters
1996

Eingangsart
Beschreibung Tragkörbchen
Geflochten, schwarz-beige. Deckel 1-teilig, 2 Griffe mit Leder um- wunden. Doppelverschluss (defekt) auf Lederband. 4 Metallkugel- füßchen.

Funktion
Zustand Kurz
Zustand
Bemerkung / Mas
Multimedia Bild: C:\MuseumPlus\Multimedia\NH Nr. 2001.335.JPG

Inventar Nr. NH Nr. 2001.336
Bezeichnung Korb
Regionale Bezeich
Beteiligte
Datierung
Bereich Hausrat
Klassifikation
Trachsler
Masse 47 x 28.5 x 36.5 cm Objektmass
Material / Technik
Beschriftung / Sig
Geogr. Bezug
Besitzer Museum Nutli Hüschi, Klosters
Fotografie / Doku NH 2001 10/28A
Zugangsdatum
Standort Kulturgüterschutzraum
Anzahl Teile
Literatur
Handel
Objekt-geschichte
Ankaufsdatum
Erworben von Schenkung Hans und Leo Guler, Klosters
1996
Eingangsart
Beschreibung Wäschekorb
Geflochten, Deckel, Handgriff, Stange zum Verschliessen.
Funktion
Zustand Kurz
Zustand
Bemerkung / Mas
Multimedia Bild: C:\MuseumPlus\Multimedia\NH Nr. 2001.336.JPG



Inventar Nr. NH Nr. 2001.337
Bezeichnung Korb
Regionale Bezeich
Beteiligte
Datierung
Bereich Hausrat
Klassifikation
Trachsler
Masse 38 x 29 x 21 cm Objektmass
Material / Technik
Beschriftung / Sig
Geogr. Bezug
Besitzer Museum Nutli Hüschi, Klosters
Fotografie / Doku NH 2001 10/29A
Zugangsdatum
Standort Kulturgüterschutzraum
Anzahl Teile
Literatur
Handel
Objekt-geschichte
Ankaufsdatum
Erworben von Schenkung Hans und Leo Guler, Klosters
1996
Eingangsart
Beschreibung Henkelkorb
Geflochten. Henkel hoch gewölbt.
Funktion
Zustand Kurz
Zustand
Bemerkung / Mas
Multimedia Bild: C:\MuseumPlus\Multimedia\NH Nr. 2001.337.JPG



Inventar Nr. NH Nr. 2001.338
Bezeichnung Topf
Regionale Bezeich
Beteiligte
Datierung
Bereich Hausrat
Klassifikation
Trachsler
Masse 24 cm Durchmesser
30 cm Objektmass
Material / Technik
Beschriftung / Sig
Geogr. Bezug
Besitzer Museum Nutli Hüschi, Klosters
Fotografie / Doku NH 2001 10/18A
Zugangsdatum
Standort Kulturgüterschutzraum
Anzahl Teile
Literatur
Handel
Objekt-geschichte
Ankaufsdatum
Erworben von Schenkung Hans und Leo Guler, Klosters
1996
Eingangsart
Beschreibung Steinguttopf
8 l. Grau-blau. Handgriffe leicht gebogen.
Funktion
Zustand Kurz
Zustand
Bemerkung / Mas
Multimedia Bild: C:\MuseumPlus\Multimedia\NH Nr. 2001.338.JPG



Inventar Nr. NH Nr. 2001.339
Bezeichnung Gelte
Regionale Bezeich
Beteiligte
Datierung
Bereich Hausrat
Klassifikation
Trachsler
Masse 61 cm Durchmesser
32 cm Objektmass
Material / Technik
Beschriftung / Sig
Geogr. Bezug
Besitzer Museum Nutli Hüschi, Klosters
Fotografie / Doku NH 2001 10/30A
Zugangsdatum
Standort Kulturgüterschutzraum
Anzahl Teile
Literatur
Handel
Objekt-geschichte
Ankaufsdatum
Erworben von Schenkung Hans und Leo Guler, Klosters
1996
Eingangsart
Beschreibung Waschgelte
Blech. 60 l. Oval. 2 Griffe.
Funktion
Zustand Kurz
Zustand
Bemerkung / Mas
Multimedia Bild: C:\MuseumPlus\Multimedia\NH Nr. 2001.339.JPG



Inventar Nr. NH Nr. 2001.340
Bezeichnung Körbchen
Regionale Bezeich
Beteiligte
Datierung
Bereich Hausrat
Klassifikation
Trachsler
Masse 48 cm Durchmesser
21 cm Objektmass
Material / Technik
Beschriftung / Sig
Geogr. Bezug
Besitzer Museum Nutli Hüschi, Klosters
Fotografie / Doku NH 2001 10/31A
Zugangsdatum
Standort Kulturgüterschutzraum
Anzahl Teile
Literatur
Handel
Objekt-geschichte
Ankaufsdatum
Erworben von Schenkung Hans und Leo Guler, Klosters
1996
Eingangsart
Beschreibung Zainli
Geflochten. Oval. Leistenboden. 2 Handgriffe.
Funktion
Zustand Kurz
Zustand
Bemerkung / Mas
Multimedia Bild: C:\MuseumPlus\Multimedia\NH Nr. 2001.340.JPG



Inventar Nr. NH Nr. 2001.341
Bezeichnung Korb
Regionale Bezeich
Beteiligte
Datierung
Bereich Hausrat
Klassifikation
Trachsler
Masse 96 x 62 x 30 cm Objektmass
Material / Technik
Beschriftung / Sig
Geogr. Bezug
Besitzer Museum Nutli Hüschi, Klosters
Fotografie / Doku NH 2001 10/33A
Zugangsdatum
Standort Kulturgüterschutzraum
Anzahl Teile
Literatur
Handel
Objekt-geschichte
Ankaufsdatum
Erworben von Schenkung Hans und Leo Guler, Klosters
1996
Eingangsart
Beschreibung Wäschekorb
Weidengeflecht. Oval. 2 Handgriffe.
Funktion
Zustand Kurz
Zustand
Bemerkung / Mas
Multimedia Bild: C:\MuseumPlus\Multimedia\NH Nr. 2001.341.JPG



Inventar Nr. NH Nr. 2001.342
Bezeichnung Korb
Regionale Bezeich
Beteiligte
Datierung
Bereich Hausrat
Klassifikation
Trachsler
Masse 85 x 52 x 27 cm Objektmass
Material / Technik
Beschriftung / Sig
Geogr. Bezug
Besitzer Museum Nutli Hüschi, Klosters
Fotografie / Doku NH 2001 10/34A
Zugangsdatum
Standort Kulturgüterschutzraum
Anzahl Teile
Literatur
Handel
Objekt-geschichte
Ankaufsdatum
Erworben von Schenkung Hans und Leo Guler, Klosters
1996
Eingangsart
Beschreibung Wäschekorb
Weidengeflecht, oval, 2 Handgriffe.

Funktion
Zustand Kurz
Zustand
Bemerkung / Mas
Multimedia Bild: C:\MuseumPlus\Multimedia\NH Nr. 2001.342.JPG



Inventar Nr. NH Nr. 2001.343
Bezeichnung Sterilisierhafen
Regionale Bezeich
Beteiligte
Datierung
Bereich Hausrat
Klassifikation
Trachsler
Masse 35 cm Durchmesser
29 cm Objektmass
Material / Technik
Beschriftung / Sig
Geogr. Bezug
Besitzer Museum Nutli Hüschi, Klosters
Fotografie / Doku NH 2001 10/36A
Zugangsdatum
Standort Kulturgüterschutzraum
Anzahl Teile
Literatur
Handel
Objekt-geschichte
Ankaufsdatum
Erworben von Schenkung Hans und Leo Guler, Klosters 1996



Eingangsart

Beschreibung Sterilisierhafen
Blech. Einsatz, Deckel, 2 Griffe.

Funktion

Zustand Kurz

Zustand

Bemerkung / Mas

Multimedia Bild: C:\MuseumPlus\Multimedia\NH Nr. 2001.343.JPG

Inventar Nr. NH Nr. 2001.344
Bezeichnung Wäschezangen
Regionale Bezeich
Beteiligte
Datierung
Bereich Hausrat
Klassifikation
Trachsler
Masse 80 cm Objektmass
Material / Technik
Beschriftung / Sig
Geogr. Bezug
Besitzer Museum Nutli Hüschi, Klosters
Fotografie / Doku NH 2001 10/37A
Zugangsdatum
Standort Kulturgüterschutzraum
Anzahl Teile
Literatur
Handel
Objekt-geschichte
Ankaufsdatum
Erworben von Schenkung Hans und Leo Guler, Klosters
1996
Eingangsart
Beschreibung 2 Wäschezangen
Holz.
Funktion
Zustand Kurz
Zustand
Bemerkung / Mas
Multimedia Bild: C:\MuseumPlus\Multimedia\NH Nr. 2001.344.JPG



Inventar Nr. NH Nr. 2001.345

Bezeichnung Koffer

Regionale Bezeich

Beteiligte

Datierung

Bereich Hausrat

Klassifikation

Trachsler

Masse 60 x 36 x 14 cm Objektmass

Material / Technik

Beschriftung / Sig

Geogr. Bezug

Besitzer Museum Nutli Hüschi, Klosters

Fotografie / Doku NH 2001 11/21

Zugangsdatum

Standort Kulturgüterschutzraum

Anzahl Teile

Literatur

Handel

Objekt-geschichte

Ankaufsdatum

Erworben von Schenkung Hans und Leo Guler, Klosters
1996

Eingangsart

Beschreibung Reisekoffer
Geflochten. Ecken mit Leder verstärkt. Verschluss: Zwei Lederriemen durch Schlaufen an Boden, Deckel und Ledergriff.

Funktion

Zustand Kurz

Zustand

Bemerkung / Mas

Multimedia Bild: C:\MuseumPlus\Multimedia\NH Nr. 2001.345.JPG



Inventar Nr. NH Nr. 2001.346
Bezeichnung Körbchen
Regionale Bezeichn.
Beteiligte
Datierung
Bereich Hausrat
Klassifikation
Trachsler
Masse 18.5 cm Durchmesser
13 cm Objektmass
Material / Technik
Beschriftung / Sig
Geogr. Bezug
Besitzer Museum Nutli Hüschi, Klosters
Fotografie / Doku NH 2001 11/7
Zugangsdatum
Standort Kulturgüterschutzraum
Anzahl Teile
Literatur
Handel
Objekt-geschichte
Ankaufsdatum
Erworben von Schenkung Hans und Leo Guler, Klosters
1996
Eingangsart
Beschreibung Körbchen
Rund, fein geflochten. Boden viereckig. 2 Griffe.
Funktion
Zustand Kurz
Zustand
Bemerkung / Mas
Multimedia Bild: C:\MuseumPlus\Multimedia\NH Nr. 2001.346.JPG



Inventar Nr. NH Nr. 2001.347
Bezeichnung Gewichte
Regionale Bezeich
Beteiligte
Datierung
Bereich Hausrat
Klassifikation
Trachsler
Masse 15 x 6 x 4 cm Objektmass
Material / Technik
Beschriftung / Sig
Geogr. Bezug
Besitzer Museum Nutli Hüschi, Klosters
Fotografie / Doku NH 2001 16/1
Zugangsdatum
Standort Kulturgüterschutzraum
Anzahl Teile
Literatur
Handel
Objekt-geschichte
Ankaufsdatum
Erworben von Schenkung Hans und Leo Guler, Klosters
1996
Eingangsart
Beschreibung Messinggewichte
1- 5, 10, 20, 50, 2 x 100, 200 g; alle in ein Holzklötzchen eingelas- sen.
Funktion
Zustand Kurz
Zustand
Bemerkung / Mas
Multimedia Bild: C:\MuseumPlus\Multimedia\NH Nr. 2001.347.JPG



Inventar Nr. NH Nr. 2001.349
Bezeichnung Ondulierscheren
Regionale Bezeich
Beteiligte
Datierung
Bereich Hausrat
Klassifikation
Trachsler
Masse 25.5 cm Objektmass
Material / Technik
Beschriftung / Sig
Geogr. Bezug
Besitzer Museum Nutli Hüschi, Klosters
Fotografie / Doku NH 2001 11/9
Zugangsdatum
Standort Kulturgüterschutzraum
Anzahl Teile
Literatur
Handel
Objekt-geschichte
Ankaufsdatum
Erworben von Schenkung Hans und Leo Guler, Klosters
1996
Eingangsart
Beschreibung 3 Ondulierscheren
- 1mal: gabelförmig, Metallgriff.
- 2mal: zangenförmig, Holzgriffe.
Funktion
Zustand Kurz
Zustand
Bemerkung / Mas
Multimedia Bild: C:\MuseumPlus\Multimedia\NH Nr. 2001.349.JPG



Inventar Nr. NH Nr. 2001.350
Bezeichnung Körbchen
Regionale Bezeich
Beteiligte
Datierung
Bereich Hausrat
Klassifikation
Trachsler
Masse 23 cm Durchmesser
16.5 cm Objektmass
Material / Technik
Beschriftung / Sig
Geogr. Bezug
Besitzer Museum Nutli Hüschi, Klosters
Fotografie / Doku NH 2001 11/10
Zugangsdatum
Standort Kulturgüterschutzraum
Anzahl Teile
Literatur
Handel
Objekt-geschichte
Ankaufsdatum
Erworben von Schenkung Hans und Leo Guler, Klosters
1996
Eingangsart
Beschreibung Henkelkörbchen
Weidengeflecht, rund.
Funktion
Zustand Kurz
Zustand
Bemerkung / Mas
Multimedia Bild: C:\MuseumPlus\Multimedia\NH Nr. 2001.350.JPG



Inventar Nr. NH Nr. 2001.353

Bezeichnung Schale

Regionale Bezeichn.

Beteiligte

Datierung

Bereich Hausrat

Klassifikation

Trachsler

Masse 21.5 cm Durchmesser
14.2 cm Objektmass

Material / Technik

Beschriftung / Sig

Geogr. Bezug

Besitzer Museum Nutli Hüschi, Klosters

Fotografie / Doku NH 2001 11/13

Zugangsdatum

Standort Kulturgüterschutzraum

Anzahl Teile

Literatur

Handel

Objekt-geschichte

Ankaufsdatum

Erworben von Schenkung Hans und Leo Guler, Klosters
1996

Eingangsart

Beschreibung Früchteschale
Gusseisen. Schale auf rundem Fuss. Schalenrand mit Blattranken und Adlermotiven.

Funktion

Zustand Kurz

Zustand

Bemerkung / Mas

Multimedia Bild: C:\MuseumPlus\Multimedia\NH Nr. 2001.353.JPG



Inventar Nr. NH Nr. 2001.357
Bezeichnung Wäscheseil-Stütze
Regionale Bezeich
Beteiligte
Datierung
Bereich Hausrat
Klassifikation
Trachsler
Masse 2.51 cm Objektmass
Material / Technik
Beschriftung / Sig
Geogr. Bezug
Besitzer Museum Nutli Hüschi, Klosters
Fotografie / Doku NH 2001 11/38
Zugangsdatum
Standort Kulturgüterschutzraum
Anzahl Teile
Literatur
Handel
Objekt-geschichte
Ankaufsdatum
Erworben von
Eingangsart
Beschreibung Wäscheseil-Stütze
Ast mit Gabel.
Funktion
Zustand Kurz
Zustand
Bemerkung / Mas
Multimedia Bild: C:\MuseumPlus\Multimedia\NH Nr. 2001.357.JPG



Inventar Nr. NH Nr. 2001.358
Bezeichnung Wäscheseil
Regionale Bezeich
Beteiligte
Datierung
Bereich Hausrat
Klassifikation
Trachsler
Masse 50.5 x 28 cm Objektmass
Material / Technik
Beschriftung / Sig
Geogr. Bezug
Besitzer Museum Nutli Hüschi, Klosters
Fotografie / Doku NH 2001 11/17
Zugangsdatum
Standort Kulturgüterschutzraum
Anzahl Teile
Literatur
Handel
Objekt-geschichte
Ankaufsdatum
Erworben von Schenkung Helene Jann-Bächli, Klosters 1998
Eingangsart
Beschreibung Wäscheseil auf Haspel
Hanfseil.
Funktion
Zustand Kurz
Zustand
Bemerkung / Mas
Multimedia Bild: C:\MuseumPlus\Multimedia\NH Nr. 2001.358.JPG



Inventar Nr. NH Nr. 2001.359
Bezeichnung Waschbrett
Regionale Bezeich
Beteiligte
Datierung
Bereich Hausrat
Klassifikation
Trachsler
Masse 66 x 32.5 cm Objektmass
Material / Technik
Beschriftung / Sig
Geogr. Bezug
Besitzer Museum Nutli Hüschi, Klosters
Fotografie / Doku NH 2001 11/18
Zugangsdatum
Standort Kulturgüterschutzraum
Anzahl Teile
Literatur
Handel
Objekt-geschichte
Ankaufsdatum
Erworben von Schenkung Hans und Leo Guler, Klosters
1996
Eingangsart
Beschreibung Waschbrett mit Seife
Holzgestell mit geripptem Aluminiemeinsatz. Oben Vertiefung für die Seife.
Funktion
Zustand Kurz
Zustand
Bemerkung / Mas
Multimedia Bild: C:\MuseumPlus\Multimedia\NH Nr. 2001.359.JPG



Inventar Nr. NH Nr. 2001.361
Bezeichnung Aermelböckli
Regionale Bezeich
Beteiligte
Datierung
Bereich Hausrat
Klassifikation
Trachsler
Masse 63.5 x 12 x 19.5 cm Objektmass
Material / Technik
Beschriftung / Sig
Geogr. Bezug
Besitzer Museum Nutli Hüschi, Klosters
Fotografie / Doku NH 2001 12/0
Zugangsdatum
Standort Kulturgüterschutzraum
Anzahl Teile
Literatur
Handel
Objekt-geschichte
Ankaufsdatum
Erworben von Schenkung Hans und Leo Guler, Klosters
1996
Eingangsart
Beschreibung Aermelböckli
Holzgestell. Oberes Brett mit Stoff überzogen.
Funktion
Zustand Kurz
Zustand
Bemerkung / Mas
Multimedia Bild: C:\MuseumPlus\Multimedia\NH Nr. 2001.361.JPG



Inventar Nr. NH Nr. 2001.362

Bezeichnung Messingplatte

Regionale Bezeich

Beteiligte

Datierung

Bereich Hausrat

Klassifikation

Trachsler

Masse 43 cm Durchmesser

Material / Technik

Beschriftung / Sig

Geogr. Bezug

Besitzer Museum Nutli Hüschi, Klosters

Fotografie / Doku NH 2001 11/22

Zugangsdatum

Standort Kulturgüterschutzraum

Anzahl Teile

Literatur

Handel

Objekt-geschichte

Ankaufsdatum

Erworben von Sammlung Fritz Schoellhorn
Gekauft von Hans Hitz, Stütz, 1918 für Fr. 60.--
Schenkung Georg Schoellhorn 1954

Eingangsart

Beschreibung Messingplatte
Rund. Getriebenes kreisförmiges Ornament in der Mitte. Rundherum Inschriften. Auf Tellerrand 2 gestanzte Blattornamente.

Funktion

Zustand Kurz

Zustand

Bemerkung / Mas

Multimedia Bild: C:\MuseumPlus\Multimedia\NH Nr. 2001.362.JPG



Inventar Nr. NH Nr. 2001.363
Bezeichnung Bügeleisen
Regionale Bezeich
Beteiligte
Datierung
Bereich Hausrat
Klassifikation
Trachsler
Masse 18.5 x 9.5 cm Objektmass
Material / Technik
Beschriftung / Sig
Geogr. Bezug
Besitzer Museum Nutli Hüschi, Klosters
Fotografie / Doku NH 2001 12/7
Zugangsdatum
Standort Kulturgüterschutzraum
Anzahl Teile
Literatur
Handel
Objekt-geschichte
Ankaufsdatum
Erworben von Schenkung Hans und Leo Guler, Klosters
1996
Eingangsart
Beschreibung Bügeleisen
Elektrisch (Glätteisen). Auf Blechuntersatz (Böckli). Holzgriff.
Funktion
Zustand Kurz
Zustand
Bemerkung / Mas
Multimedia Bild: C:\MuseumPlus\Multimedia\NH Nr. 2001.363.JPG



Inventar Nr. NH Nr. 2001.366
Bezeichnung Stricknadelbehälter
Regionale Bezeich
Beteiligte
Datierung
Bereich Hausrat
Klassifikation
Trachsler
Masse 4 cm Durchmesser
20.5 cm Objektmass
Material / Technik
Beschriftung / Sig
Geogr. Bezug
Besitzer Museum Nutli Hüschi, Klosters
Fotografie / Doku NH 2001 14/24
Zugangsdatum
Standort Kulturgüterschutzraum
Anzahl Teile
Literatur
Handel
Objekt-geschichte
Ankaufsdatum
Erworben von Sammlung Fritz Schoellhorn
Schenkung Georg Schoellhorn 1954
Eingangsart
Beschreibung Stricknadelbehälter
Holz. Mit Deckel, gedrechselt. Inschrift ANNA MARUGE
1804. Steckverschluss, Deckel mit Holzzapfen.
Funktion
Zustand Kurz
Zustand
Bemerkung / Mas
Multimedia Bild: C:\MuseumPlus\Multimedia\NH Nr. 2001.366.JPG



Inventar Nr.	NH Nr. 2001.368	
Bezeichnung	Taschenuhrständer	
Regionale Bezeichnung		
Beteiligte		
Datierung		
Bereich	Hausrat	
Klassifikation		
Trachsler		
Masse	12.2 x 26 cm Objektmass	
Material / Technik		
Beschriftung / Sig		
Geogr. Bezug		
Besitzer	Museum Nutli Hüschi, Klosters	
Fotografie / Doku	NH 2001 14/25	
Zugangsdatum		
Standort	Kultrugüterschutzraum	
Anzahl Teile		
Literatur		
Handel		
Objekt-geschichte		
Ankaufsdatum		
Erworben von	Sammlung Fritz Schoellhorn Schenkung Georg Schoellhorn 1954	
Eingangsart		
Beschreibung	Taschenuhrständer Holz. Sitzender Greis mit Bart, in der Hand ein Stundenglas. Darüber M-förmiger Kranz mit runder Uhröffnung. Leichtes Grau mit Blattgold.	
Funktion		
Zustand Kurz		
Zustand		
Bemerkung / Mas		
Multimedia	Bild: C:\MuseumPlus\Multimedia\NH Nr. 2001.368.JPG	

Inventar Nr. NH Nr. 2001.370
Bezeichnung Bügeleisen
Regionale Bezeich
Beteiligte
Datierung
Bereich Hausrat
Klassifikation
Trachsler
Masse 19 cm Objektmass
Material / Technik
Beschriftung / Sig
Geogr. Bezug
Besitzer Museum Nutli Hüschi, Klosters
Fotografie / Doku NH 2001 12/8
Zugangsdatum
Standort Kulturgüterschutzraum
Anzahl Teile
Literatur
Handel
Objekt-geschichte
Ankaufsdatum
Erworben von Schenkung Hans und Leo Guler, Klosters
1996
Eingangsart
Beschreibung Bügeleisen mit Untersatz
Glätteisen elektrisch. Holzgriff. 220 V. Untersatz aus Blech, gebogen, schiffenförmig.
Funktion
Zustand Kurz
Zustand
Bemerkung / Mas
Multimedia Bild: C:\MuseumPlus\Multimedia\NH Nr. 2001.370.JPG



Inventar Nr. NH Nr. 2001.374
Bezeichnung Jätkratzer
Regionale Bezeich
Beteiligte
Datierung
Bereich Hausrat
Klassifikation
Trachsler
Masse 24 cm Objektmass
Material / Technik
Beschriftung / Sig
Geogr. Bezug
Besitzer Museum Nutli Hüschi, Klosters
Fotografie / Doku NH 2001 12/11
Zugangsdatum
Standort Kulturgüterschutzraum
Anzahl Teile
Literatur
Handel
Objekt-geschichte
Ankaufsdatum
Erworben von Schenkung Johannes Kasper, Klosters 2000
Eingangsart
Beschreibung Jätkratzer/Gartenkräueli
5 Eisenzinken. Holzgriff.
Funktion
Zustand Kurz
Zustand
Bemerkung / Mas
Multimedia Bild: C:\MuseumPlus\Multimedia\NH Nr. 2001.374.JPG



Inventar Nr. NH Nr. 2001.378
Bezeichnung Bügeleisen
Regionale Bezeich
Beteiligte
Datierung
Bereich Hausrat
Klassifikation
Trachsler
Masse 14.5 x 6.3 cm Objektmass
Material / Technik
Beschriftung / Sig
Geogr. Bezug
Besitzer Museum Nutli Hüschi, Klosters
Fotografie / Doku NH 2001 12/14
Zugangsdatum
Standort Kulturgüterschutzraum
Anzahl Teile
Literatur
Handel
Objekt-geschichte
Ankaufsdatum
Erworben von Schenkung Hans und Leo Guler, Klosters
1996
Eingangsart
Beschreibung Bügeleisen für Gasbetrieb
Handgriff aus Holz auf eingestanzter ovaler Eisenplatte. Hinten Gastank. Patent W. Feldmeyer.
Funktion
Zustand Kurz
Zustand
Bemerkung / Mas
Multimedia Bild: C:\MuseumPlus\Multimedia\NH Nr. 2001.378.JPG



Inventar Nr. NH Nr. 2001.379
Bezeichnung Briefkasten
Regionale Bezeich
Beteiligte
Datierung
Bereich Hausrat
Klassifikation
Trachsler
Masse 16.5 x 19 cm Objektmass
Material / Technik
Beschriftung / Sig
Geogr. Bezug
Besitzer Museum Nutli Hüschi, Klosters
Fotografie / Doku NH 2001 12/15
Zugangsdatum
Standort Kulturgüterschutzraum
Anzahl Teile
Literatur
Handel
Objekt-geschichte
Ankaufsdatum
Erworben von Schenkung Helene Jann-Bächli, Klosters 1998
Eingangsart
Beschreibung Briefkasten
Blech, gelb. "Briefe", Schlüssel.
Funktion
Zustand Kurz
Zustand
Bemerkung / Mas
Multimedia Bild: C:\MuseumPlus\Multimedia\NH Nr. 2001.379.JPG



Inventar Nr. NH Nr. 2001.380
Bezeichnung Spänliteiler
Regionale Bezeich
Beteiligte
Datierung
Bereich Hausrat
Klassifikation
Trachsler
Masse 22 x 6.5 cm Objektmass
Material / Technik
Beschriftung / Sig
Geogr. Bezug
Besitzer Museum Nutli Hüschi, Klosters
Fotografie / Doku NH 2001 12/16
Zugangsdatum
Standort Kulturgüterschutzraum
Anzahl Teile
Literatur
Handel
Objekt-geschichte
Ankaufsdatum
Erworben von Schenkung Hans und Leo Guler, Klosters
1996
Eingangsart
Beschreibung Spänliteiler
Eisenteil mit beweglichem Eisen/Holzgriff. 4 Schraubenlöcher.
Funktion
Zustand Kurz
Zustand
Bemerkung / Mas
Multimedia Bild: C:\MuseumPlus\Multimedia\NH Nr. 2001.380.JPG



Inventar Nr. NH Nr. 2001.381
Bezeichnung Teppichklopfer
Regionale Bezeich
Beteiligte
Datierung
Bereich Hausrat
Klassifikation
Trachsler
Masse 55.5 cm Objektmass
Material / Technik
Beschriftung / Sig
Geogr. Bezug
Besitzer Museum Nutli Hüschi, Klosters
Fotografie / Doku NH 2001 12/17
Zugangsdatum
Standort Kulturgüterschutzraum
Anzahl Teile
Literatur
Handel
Objekt-geschichte
Ankaufsdatum
Erworben von Schenkung Hans und Leo Guler, Klosters
1996
Eingangsart
Beschreibung Teppichklopfer
Eisendraht geflochten (Klopfer). Holzstiel.
Funktion
Zustand Kurz
Zustand
Bemerkung / Mas
Multimedia Bild: C:\MuseumPlus\Multimedia\NH Nr. 2001.381.JPG



Inventar Nr. NH Nr. 2001.382

Bezeichnung Kästchen

Regionale Bezeich

Beteiligte

Datierung

Bereich Hausrat

Klassifikation

Trachsler

Masse 20 x 19.5 cm Objektmass

Material / Technik

Beschriftung / Sig

Geogr. Bezug

Besitzer Museum Nutli Hüschi, Klosters

Fotografie / Doku NH 2001 12/18

Zugangsdatum

Standort Kulturgüterschutzraum

Anzahl Teile

Literatur

Handel

Objekt-geschichte

Ankaufsdatum

Erworben von Schenkung Helene Jann-Bächli, Klosters 1998

Eingangsart

Beschreibung Gewürzkästchen/Gewürzkommödi
Holz mit 5 Schublädli (4 klein und 1 gross). Schublädli mit Holzknöpfen. 4 Holzfüsschen. Aufhänger. Schublädli mit Eisenplättchen beschriftet: Zimt, Nelken, Muskat, Lorbeer, 1 Plättli fehlt.

Funktion

Zustand Kurz

Zustand

Bemerkung / Mas

Multimedia Bild: C:\MuseumPlus\Multimedia\NH Nr. 2001.382.JPG



Inventar Nr. NH Nr. 2001.384
Bezeichnung Wäschestöpsel
Regionale Bezeich
Beteiligte
Datierung
Bereich Hausrat
Klassifikation
Trachsler
Masse 22.5 cm Durchmesser
88 cm Objektmass
Material / Technik
Beschriftung / Sig
Geogr. Bezug
Besitzer Museum Nutli Hüschi, Klosters
Fotografie / Doku NH 2001 11/34
Zugangsdatum
Standort Kulturgüterschutzraum
Anzahl Teile
Literatur
Handel
Objekt-geschichte
Ankaufsdatum
Erworben von Schenkung Hans und Leo Guler, Klosters
1996
Eingangsart
Beschreibung 2 Wäschestöpsel
- Aluminiumglocke an Holzstiel.
- Aluminiumdoppelglocke mit Federung an Holzstiel. VACO 4444.
Patentiert.
Funktion
Zustand Kurz
Zustand
Bemerkung / Mas
Multimedia Bild: C:\MuseumPlus\Multimedia\NH Nr. 2001.384.JPG



Inventar Nr. NH Nr. 2001.386
Bezeichnung Pala/Ofenwisch/Ruscher
Regionale Bezeichn.
Beteiligte
Datierung
Bereich Hausrat
Klassifikation
Trachsler
Masse 196 x 21.5 cm Objektmass
Material / Technik
Beschriftung / Sig
Geogr. Bezug
Besitzer Museum Nutli Hüschi, Klosters
Fotografie / Doku NH 2001 12/20
Zugangsdatum
Standort Kulturgüterschutzraum
Anzahl Teile
Literatur
Handel
Objekt-geschichte
Ankaufsdatum
Erworben von Schenkung Hans und Leo Guler, Klosters
1996
Eingangsart
Beschreibung Pala/Ofenwisch/Ruscher
Pala: Schaufelform. Holz.
Ofenwisch: Holzstiel mit Stofflappen.
Ruscher: Holzstiel mit Querbrett.
Funktion
Zustand Kurz
Zustand
Bemerkung / Mas
Multimedia Bild: C:\MuseumPlus\Multimedia\NH Nr. 2001.386.JPG



Inventar Nr. NH Nr. 2001.387
Bezeichnung Waschlaugenschöpfer
Regionale Bezeichn.
Beteiligte
Datierung
Bereich Hausrat
Klassifikation
Trachsler
Masse 24 cm Durchmesser
20 cm Objektmass
Material / Technik
Beschriftung / Sig
Geogr. Bezug
Besitzer Museum Nutli Hüschi, Klosters
Fotografie / Doku NH 2001 12/21
Zugangsdatum
Standort Kulturgüterschutzraum
Anzahl Teile
Literatur
Handel
Objekt-geschichte
Ankaufsdatum
Erworben von Schenkung Helene Jann-Bächli, Klosters 1998
Eingangsart
Beschreibung 2 Waschlaugenschöpfer
Je 1 langer Holzstiel in Aluminiumschöpfer. Preis Fr. 3.70 ohne Stiel.
Funktion
Zustand Kurz
Zustand
Bemerkung / Mas
Multimedia Bild: C:\MuseumPlus\Multimedia\NH Nr. 2001.387.JPG



Inventar Nr. NH Nr. 2001.394
Bezeichnung Fasshahnen
Regionale Bezeich
Beteiligte
Datierung
Bereich Hausrat
Klassifikation
Trachsler
Masse 25 cm Objektmass
Material / Technik
Beschriftung / Sig
Geogr. Bezug
Besitzer Museum Nutli Hüschi, Klosters
Fotografie / Doku NH 2001 13/3
Zugangsdatum
Standort Kulturgüterschutzraum
Anzahl Teile
Literatur
Handel
Objekt-geschichte
Ankaufsdatum
Erworben von Schenkung Hans und Leo Guler, Klosters
1996
Eingangsart
Beschreibung 2 Fasshahnen "Spina"
Holz, gedrechselt.
Funktion
Zustand Kurz
Zustand
Bemerkung / Mas
Multimedia Bild: C:\MuseumPlus\Multimedia\NH Nr. 2001.394.JPG



Inventar Nr. NH Nr. 2001.442
Bezeichnung Bodenbrett eines Binner
Regionale Bezeich
Beteiligte
Datierung
Bereich Hausrat
Klassifikation
Trachsler

Masse 19.5 cm Durchmesser

Material / Technik

Beschriftung / Sig

Geogr. Bezug

Besitzer Museum Nutli Hüschi, Klosters

Fotografie / Doku NH 2001 14/26A

Zugangsdatum

Standort Kulturgüterschutzraum

Anzahl Teile

Literatur

Handel

Objekt-geschichte

Ankaufsdatum

Erworben von Sammlung Fritz Schoellhorn
Schenkung Georg Schoellhorn 1954

Eingangsart

Beschreibung Bodenbrett eines Binnerli
Verziert mit geschnitztem Wappen 17 H Hauszeichen K 20.
Unter den Initialen ist ein G N, dazu das Hauszeichen des
Nutli Hüschi. Auf Unterseite tief eingekerbt verschiedene Buchstaben. Das Bodenbrett ist in zwei Teile zerfalle

Funktion

Zustand Kurz

Zustand

Bemerkung / Mas

Multimedia Bild: C:\MuseumPlus\Multimedia\NH Nr. 2001.442.JPG

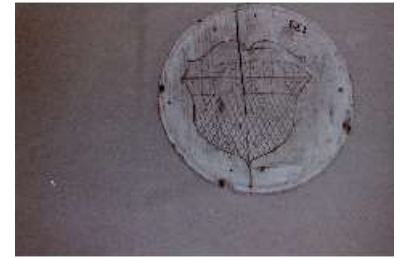

Inventar Nr. NH Nr. 2001.446
Bezeichnung Becher
Regionale Bezeich
Beteiligte
Datierung
Bereich Hausrat
Klassifikation
Trachsler
Masse 30 cm Objektmass
10.5 cm Durchmesser
Material / Technik
Beschriftung / Sig
Geogr. Bezug
Besitzer Museum Nutli Hüschi, Klosters
Fotografie / Doku NH 2001 14/30A
Zugangsdatum
Standort Kulturgüterschutzraum
Anzahl Teile
Literatur
Handel
Objekt-geschichte
Ankaufsdatum
Erworben von Schenkung Hans und Leo Guler, Klosters 1998
Eingangsart
Beschreibung Becher
Blech. Deckel mit Griff.
Funktion
Zustand Kurz
Zustand
Bemerkung / Mas
Multimedia Bild: C:\MuseumPlus\Multimedia\NH Nr. 2001.446.JPG



Inventar Nr. NH Nr. 2001.402

Bezeichnung Nähkästchen

Regionale Bezeich

Beteiligte

Datierung

Bereich Hausrat

Klassifikation

Trachsler

Masse 26 x 15.5 x 12 cm Objektmass

Material / Technik

Beschriftung / Sig

Geogr. Bezug

Besitzer Museum Nutli Hüschi, Klosters

Fotografie / Doku NH 2001 12/37

Zugangsdatum

Standort Kulturgüterschutzraum

Anzahl Teile

Literatur

Handel

Objekt-geschichte

Ankaufsdatum

Erworben von Schenkung Helene Jann-Bächli, Klosters 1999

Eingangsart

Beschreibung Nähschatulle
Holz. Seiten, Deckel mit techn. Schnitzerei verziert. In der Mitte Nadelkissen, 1 Einsatz 2-teilig, verschiedene Nähutensilien, u.a.
gesticktes Nadeletui, geschnitztes Nadeldöschen. Verschiedene Stickmuster.

Funktion

Zustand Kurz

Zustand

Bemerkung / Mas

Multimedia Bild: C:\MuseumPlus\Multimedia\NH Nr. 2001.402.JPG



Inventar Nr.	NH Nr. 2001.403
Bezeichnung	Nähkästchen
Regionale Bezeichnung	
Beteiligte	
Datierung	
Bereich	Hausrat
Klassifikation	
Trachsler	
Masse	20 x 20 x 9 cm Objektmass
Material / Technik	
Beschriftung / Sig	
Geogr. Bezug	
Besitzer	Museum Nutli Hüschi, Klosters
Fotografie / Doku	NH 2001 13/6
Zugangsdatum	
Standort	Kulturgüterschutzraum
Anzahl Teile	
Literatur	
Handel	
Objekt-geschichte	
Ankaufsdatum	
Erworben von	Schenkung Hans und Leo Guler, Klosters 1996
Eingangsart	
Beschreibung	Nähkästchen Holz, weinrot. 4 Holzfüsschen. Auf Deckel: Trachtenfrau mit Sichel und Aehrenstrauss. Innen mit farbigem Blumenmusterstoff gefüttert. Im Deckel Nadelkissen. Inhalt: Strumpfkugel, Fingerhut und Sattlernadeln.
Funktion	
Zustand Kurz	
Zustand	
Bemerkung / Mas	
Multimedia	Bild: C:\MuseumPlus\Multimedia\NH Nr. 2001.403.JPG



Inventar Nr. NH Nr. 2001.404
Bezeichnung Tintenfass-Garnitur

Regionale Bezeich

Beteiligte

Datierung

Bereich Hausrat

Klassifikation

Trachsler

Masse 19 cm Durchmesser

Material / Technik

Beschriftung / Sig

Geogr. Bezug

Besitzer Museum Nutli Hüschi, Klosters

Fotografie / Doku NH 2001 14/9

Zugangsdatum

Standort Kulturgüterschutzraum

Anzahl Teile

Literatur

Handel

Objekt-geschichte

Ankaufsdatum

Erworben von Schenkung Helene Jann-Bächli, Klosters 1999

Eingangsart

Beschreibung Tintenfass-Garnitur
Tintenfasschen aus Glas mit Holzdeckel auf hölzernem Sockel, dieser verziert mit geschnitzten Ornamenten.

Funktion

Zustand Kurz

Zustand

Bemerkung / Mas

Multimedia Bild: C:\MuseumPlus\Multimedia\NH Nr. 2001.404.JPG



Inventar Nr. NH Nr. 2001.405
Bezeichnung Schnupftabakdösli
Regionale Bezeich
Beteiligte
Datierung
Bereich Hausrat
Klassifikation
Trachsler
Masse 7.5 x 3 x 4 cm Objektmass
Material / Technik
Beschriftung / Sig
Geogr. Bezug
Besitzer Museum Nutli Hüschi, Klosters
Fotografie / Doku NH 2001 16/3
Zugangsdatum
Standort Kulturgüterschutzraum
Anzahl Teile
Literatur
Handel
Objekt-geschichte
Ankaufsdatum
Erworben von Schenkung Helen Jann, Klosters 1998
Eingangsart
Beschreibung Schnupftabakdösli
Holz, Spanschächteli, ovale Form.
Funktion
Zustand Kurz
Zustand
Bemerkung / Mas
Multimedia Bild: C:\MuseumPlus\Multimedia\NH Nr. 2001.405.JPG



Inventar Nr. NH Nr. 2001.406
Bezeichnung Trucke
Regionale Bezeich
Beteiligte
Datierung
Bereich Hausrat
Klassifikation
Trachsler
Masse 28.3 x 17.3 x 11.3 cm Objektmass
Material / Technik
Beschriftung / Sig
Geogr. Bezug
Besitzer Museum Nutli Hüschi, Klosters
Fotografie / Doku NH 2001 13/10
Zugangsdatum
Standort Kulturgüterschutzraum
Anzahl Teile
Literatur
Handel
Objekt-geschichte
Ankaufsdatum
Erworben von Schenkung Hans und Leo Guler, Klosters 1996
Eingangsart
Beschreibung Holzkästli
Verziert mit Messingbändern und perlenartigen Knöpfen. In der
Mitte Messingarbeit: Paar umrankt von Blättern und Blumen. Inwendig verschiedene Fächer. Deckel und Vorderfront mit
Scharnieren (zweiteilig). Schloss mit Schlüssel.
Funktion
Zustand Kurz
Zustand
Bemerkung / Mas
Multimedia Bild: C:\MuseumPlus\Multimedia\NH Nr. 2001.406.JPG



Inventar Nr. NH Nr. 2001.407
Bezeichnung Elle
Regionale Bezeich
Beteiligte
Datierung
Bereich Hausrat
Klassifikation
Trachsler
Masse 67 x 3 cm Objektmass
Material / Technik
Beschriftung / Sig
Geogr. Bezug
Besitzer Museum Nutli Hüschi, Klosters
Fotografie / Doku NH 2001 13/14
Zugangsdatum
Standort Kulturgüterschutzraum
Anzahl Teile
Literatur
Handel
Objekt-geschichte
Ankaufsdatum
Erworben von Schenkung Helene Jann-Bächli, Klosters 1998
Eingangsart
Beschreibung 3 Ellenstecken
Holz mit Aufhängeschnur.

1 Elle
in Chur 2 Fuss 3 Zoll 1 Linie 66,3 cm
in Luzein 2 Fuss 3 Zoll 8 Linien 68,4 cm
in Davos 2 Fuss 2 Zoll 3 Linien 66,9 cm
(1 Zoll = 2 cm, 1 Linie = 3 mm)
Funktion
Zustand Kurz
Zustand
Bemerkung / Mas
Multimedia Bild: C:\MuseumPlus\Multimedia\NH Nr. 2001.407.JPG



Inventar Nr. NH Nr. 2001.408

Bezeichnung Mangbrett

Regionale Bezeich

Beteiligte

Datierung

Bereich Hausrat

Klassifikation

Trachsler

Masse 44.5 x 17 cm Objektmass

Material / Technik

Beschriftung / Sig

Geogr. Bezug

Besitzer Museum Nutli Hüschi, Klosters

Fotografie / Doku NH 2001 13/15

Zugangsdatum

Standort NH Stube

Anzahl Teile

Literatur

Handel

Objekt-geschichte

Ankaufsdatum

Erworben von Sammlung Fritz Schoellhorn
Schenkung Georg Schoellhorn 1954

Eingangsart

Beschreibung Mangbrett und Mangrolle 1998.149
Holz. Mangeln, mangeln = glätten.
Geräte zum Glätten leicht feuchter Wäschestücke
Brett mit gedrechseltem Stiel. Schnitzereien: A B T, verschiedene Tier-, Herz-, Blumenmotive, Jäger. 1729, Hauszeichen.

Funktion

Zustand Kurz

Zustand

Bemerkung / Mas

Multimedia Bild: C:\MuseumPlus\Multimedia\NH Nr. 2001.408.JPG



Inventar Nr. NH Nr. 2001.414
Bezeichnung Holzfässli
Regionale Bezeich
Beteiligte
Datierung
Bereich Hausrat
Klassifikation
Trachsler
Masse 15.5 cm Durchmesser
26 cm Objektmass
Material / Technik Holz
Beschriftung / Sig
Geogr. Bezug
Besitzer Museum Nutli Hüschi, Klosters
Fotografie / Doku NH 2001 13/20
Zugangsdatum
Standort Kulturgüterschutzraum
Anzahl Teile
Literatur
Handel
Objekt-geschichte
Ankaufsdatum
Erworben von Schenkung Köbi Barbüda, Pragg 1998
Eingangsart
Beschreibung Holzfässli
6 Eisenringe.
Funktion
Zustand Kurz
Zustand
Bemerkung / Mas
Multimedia Bild: C:\MuseumPlus\Multimedia\NH Nr. 2001.414.JPG



Inventar Nr. NH Nr. 2001.419
Bezeichnung Eierkiste
Regionale Bezeich
Beteiligte
Datierung
Bereich Hausrat
Klassifikation
Trachsler
Masse 30 x 24.5 x 22 cm Objektmass
Material / Technik
Beschriftung / Sig
Geogr. Bezug
Besitzer Museum Nutli Hüschi, Klosters
Fotografie / Doku NH 2001 13/26
Zugangsdatum
Standort Kulturgüterschutzraum
Anzahl Teile
Literatur
Handel
Objekt-geschichte
Ankaufsdatum
Erworben von Schenkung Helene Jann-Bächli, Klosters 1998
Eingangsart
Beschreibung Eier-Kiste
Holz mit Traggriff zum Verschicken von Eiern per Post oder Bahn. Vorhängeschloss.
Funktion
Zustand Kurz
Zustand
Bemerkung / Mas
Multimedia Bild: C:\MuseumPlus\Multimedia\NH Nr. 2001.419.JPG



Inventar Nr. NH Nr. 2001.420
Bezeichnung Schlüssel
Regionale Bezeich
Beteiligte
Datierung
Bereich Hausrat
Klassifikation
Trachsler
Masse 21 cm Objektmass
Material / Technik
Beschriftung / Sig
Geogr. Bezug
Besitzer Museum Nutli Hüschi, Klosters
Fotografie / Doku NH 2001 16/5
Zugangsdatum
Standort Kulturgüterschutzraum
Anzahl Teile
Literatur
Handel
Objekt-geschichte
Ankaufsdatum
Erworben von Sammlung Fritz Schoellhorn
Schenkung Georg Schoellhorn 1959
Eingangsart
Beschreibung Schlüssel aus Holz
Geschnitzt auf Schlüsselgriff Initialen H F.
Funktion
Zustand Kurz
Zustand
Bemerkung / Mas
Multimedia Bild: C:\MuseumPlus\Multimedia\NH Nr. 2001.420.JPG



Inventar Nr. NH Nr. 2001.422
Bezeichnung Nähkästchen
Regionale Bezeich
Beteiligte
Datierung
Bereich Hausrat
Klassifikation
Trachsler
Masse 10 x 18.5 cm Objektmass
Material / Technik
Beschriftung / Sig
Geogr. Bezug
Besitzer Museum Nutli Hüschi, Klosters
Fotografie / Doku NH 2001 13/29
Zugangsdatum
Standort Kulturgüterschutzraum
Anzahl Teile
Literatur
Handel
Objekt-geschichte
Ankaufsdatum
Erworben von Sammlung Fritz Schoellhorn
Schenkung Georg Schoellhorn 1954
Eingangsart
Beschreibung Nährückli
zum Anschrauben am Tisch. Holz. Nähkissen aus rotem Stoff. Schublädli seitlich. Verschiedene Intarsien.
Funktion
Zustand Kurz
Zustand
Bemerkung / Mas
Multimedia Bild: C:\MuseumPlus\Multimedia\NH Nr. 2001.422.JPG



Inventar Nr. NH Nr. 2001.423
Bezeichnung Lederbeutel
Regionale Bezeich
Beteiligte
Datierung
Bereich Hausrat
Klassifikation
Trachsler
Masse 14 x 4 cm Objektmass
Material / Technik
Beschriftung / Sig
Geogr. Bezug
Besitzer Museum Nutli Hüschi, Klosters
Fotografie / Doku NH 2001 16/4
Zugangsdatum
Standort Kulturgüterschutzraum
Anzahl Teile
Literatur
Handel
Objekt-geschichte
Ankaufsdatum
Erworben von Sammlung Fritz Schoellhorn
Schenkung Georg Schoellhorn 1954
Eingangsart
Beschreibung Pulver- oder Schnupftabakbeutel
Verschluss aus Messing.
Funktion
Zustand Kurz
Zustand
Bemerkung / Mas
Multimedia Bild: C:\MuseumPlus\Multimedia\NH Nr. 2001.423.JPG



Inventar Nr. NH Nr. 2001.424

Bezeichnung Sandstreuer

Regionale Bezeich

Beteiligte

Datierung

Bereich Hausrat

Klassifikation

Trachsler

Masse 6 x 4.5 x 5.5 cm Objektmass

Material / Technik

Beschriftung / Sig

Geogr. Bezug

Besitzer Museum Nutli Hüschi, Klosters

Fotografie / Doku NH 2001 16/2

Zugangsdatum

Standort Kulturgüterschutzraum

Anzahl Teile

Literatur

Handel

Objekt-geschichte

Ankaufsdatum

Erworben von Sammlung Fritz Schoellhorn
Schenkung Georg Schoellhorn 1954

Eingangsart

Beschreibung Sandstreuer
Holzkästchen. Deckel mit Holzapfen. Kleine Löcher im Deckel.

Funktion

Zustand Kurz

Zustand

Bemerkung / Mas

Multimedia Bild: C:\MuseumPlus\Multimedia\NH Nr. 2001.424.JPG



Inventar Nr. NH Nr. 2001.427

Bezeichnung Gewichtssteine

Regionale Bezeich

Beteiligte

Datierung

Bereich Hausrat

Klassifikation

Trachsler

Masse 7 cm Durchmesser
5 cm Objektmass

Material / Technik

Beschriftung / Sig

Geogr. Bezug

Besitzer Museum Nutli Hüschi, Klosters

Fotografie / Doku NH 2001 13/35

Zugangsdatum

Standort Kulturgüterschutzraum

Anzahl Teile

Literatur

Handel

Objekt-geschichte

Ankaufsdatum

Erworben von Sammlung Fritz Schoellhorn
Schenkung Georg Schoellhorn 1954

Eingangsart

Beschreibung 1 Satz Gewichte
Kupfer/Messing-Legierung. Satz aus 5 Stücken (töpfchenförmig ineinander gestellt). Deckel, Scharnier. Auf Töpfchen geometrische Verzierungen. Deckel C 2 12. Gelenkverschluss.

Funktion

Zustand Kurz

Zustand

Bemerkung / Mas

Multimedia Bild: C:\MuseumPlus\Multimedia\NH Nr. 2001.427.JPG



Inventar Nr. NH Nr. 2001.432
Bezeichnung Mäusefalle
Regionale Bezeich
Beteiligte
Datierung
Bereich Hausrat
Klassifikation
Trachsler
Masse 33 x 15 x 34 cm Objektmass
Material / Technik
Beschriftung / Sig
Geogr. Bezug
Besitzer Museum Nutli Hüschi, Klosters
Fotografie / Doku NH 2001 14/23
Zugangsdatum
Standort Kulturgüterschutzraum
Anzahl Teile
Literatur
Handel
Objekt-geschichte
Ankaufsdatum
Erworben von Schenkung Hugo Zahner, Weinfeldern 2001
Eingangsart
Beschreibung "Tätschfalla"
Holz. Doppelfalle.
Funktion
Zustand Kurz
Zustand
Bemerkung / Mas
Multimedia Bild: C:\MuseumPlus\Multimedia\NH Nr. 2001.432.JPG



Inventar Nr. NH Nr. 2001.434
Bezeichnung Confi-Gläser
Regionale Bezeich
Beteiligte
Datierung
Bereich Hausrat
Klassifikation
Trachsler
Masse
Material / Technik
Beschriftung / Sig
Geogr. Bezug
Besitzer Museum Nutli Hüschi, Klosters
Fotografie / Doku NH 2001 14/15
Zugangsdatum
Standort Kulturgüterschutzraum
Anzahl Teile
Literatur
Handel
Objekt-geschichte
Ankaufsdatum
Erworben von Schenkung Helene Jann-Bächli, Klosters 2001
Eingangsart
Beschreibung 4 Confi-Gläser
Glas, 2 1/2 l, 2 l, 1 l, 500 g mit Etikette Lenzburg, 2 l (Rauchglas).
Funktion
Zustand Kurz
Zustand
Bemerkung / Mas
Multimedia Bild: C:\MuseumPlus\Multimedia\NH Nr. 2001.434.JPG



Inventar Nr. NH Nr. 2001.435

Bezeichnung Dose

Regionale Bezeichn.

Beteiligte

Datierung

Bereich Hausrat

Klassifikation

Trachsler

Masse

Material / Technik

Beschriftung / Sig

Geogr. Bezug

Besitzer Museum Nutli Hüschi, Klosters

Fotografie / Doku NH 2001 16/7

Zugangsdatum

Standort Kulturgüterschutzraum

Anzahl Teile

Literatur

Handel

Objekt-geschichte

Ankaufsdatum

Erworben von Schenkung Helene Jann-Bächli, Klosters 2001

Eingangsart

Beschreibung Rossfett-Dose
Blech. Auf Deckel : RossFett. Mit Fischtran, Bestes Schuhfett, Ernst Hürlimann, Wädenswil, Netto 400 g.

Funktion

Zustand Kurz

Zustand

Bemerkung / Mas

Multimedia Bild: C:\MuseumPlus\Multimedia\NH Nr. 2001.435.JPG



Inventar Nr. NH Nr. 2001.438
Bezeichnung Zaine
Regionale Bezeich
Beteiligte
Datierung
Bereich Hausrat
Klassifikation
Trachsler
Masse 73 x 38 cm Objektmass
Material / Technik
Beschriftung / Sig
Geogr. Bezug
Besitzer Museum Nutli Hüschi, Klosters
Fotografie / Doku NH 2001 14/20
Zugangsdatum
Standort Kulturgüterschutzraum
Anzahl Teile
Literatur
Handel
Objekt-geschichte
Ankaufsdatum
Erworben von Schenkung Emmi und Jann Kessler,
Klosters 2001
Eingangsart
Beschreibung 2 Wäschezainen
Länglich, Weidengeflecht, seitlich Handgriffe.
Funktion
Zustand Kurz
Zustand
Bemerkung / Mas
Multimedia Bild: C:\MuseumPlus\Multimedia\NH Nr. 2001.438.JPG



Inventar Nr. NH Nr. 2001.441
Bezeichnung Dose
Regionale Bezeich
Beteiligte
Datierung
Bereich Hausrat
Klassifikation
Trachsler
Masse 13 cm Durchmesser
6 cm Objektmass
Material / Technik
Beschriftung / Sig
Geogr. Bezug
Besitzer Museum Nutli Hüschi, Klosters
Fotografie / Doku NH 2001 16/6
Zugangsdatum
Standort Kulturgüterschutzraum
Anzahl Teile
Literatur
Handel
Objekt-geschichte
Ankaufsdatum
Erworben von Sammlung Fritz Schoellhorn
Schenkung Georg Schoellhorn 1954
Eingangsart
Beschreibung Holzdose
Gedrechselt, mit Deckel. Auf Boden Initialen A M.
Mit Pyrit, "Katzengold".
Funktion
Zustand Kurz
Zustand
Bemerkung / Mas
Multimedia Bild: C:\MuseumPlus\Multimedia\NH Nr. 2001.441.JPG



Inventar Nr. NH Nr. 2001.480
Bezeichnung Spanschachtel
Regionale Bezeich
Beteiligte
Datierung
Bereich Hausrat
Klassifikation
Trachsler
Masse 40 x 26 x 15.5 cm Objektmass
Material / Technik
Beschriftung / Sig
Geogr. Bezug
Besitzer Museum Nutli Hüschi, Klosters
Fotografie / Doku NH 2001 16/29A
Zugangsdatum
Standort Kulturgüterschutzraum
Anzahl Teile
Literatur
Handel
Objekt-geschichte
Ankaufsdatum
Erworben von Schenkung Helene Jann-Bächli, Klosters 1998
Eingangsart
Beschreibung Spanschachtel
Oval.
Funktion
Zustand Kurz
Zustand
Bemerkung / Mas
Multimedia Bild: C:\MuseumPlus\Multimedia\NH Nr. 2001.480.JPG



Inventar Nr. NH Nr. 2001.481
Bezeichnung Spanschachtel
Regionale Bezeich
Beteiligte
Datierung
Bereich Hausrat
Klassifikation
Trachsler
Masse 40 x 24 x 16 cm Objektmass
Material / Technik
Beschriftung / Sig
Geogr. Bezug
Besitzer Museum Nutli Hüschi, Klosters
Fotografie / Doku NH 2001 16/30A
Zugangsdatum
Standort Kulturgüterschutzraum
Anzahl Teile
Literatur
Handel
Objekt-geschichte
Ankaufsdatum
Erworben von Schenkung Helene Jann-Bächli, Klosters 1998
Eingangsart
Beschreibung 3 Spanschachteln als Satz
Oval.
Funktion
Zustand Kurz
Zustand
Bemerkung / Mas
Multimedia Bild: C:\MuseumPlus\Multimedia\NH Nr. 2001.481.JPG



Inventar Nr. NH Nr. 2001.482
Bezeichnung Waage
Regionale Bezeich
Beteiligte
Datierung
Bereich Hausrat
Klassifikation
Trachsler
Masse 25 cm Durchmesser
48 x 15 x 20 cm Objektmass
Material / Technik
Beschriftung / Sig
Geogr. Bezug
Besitzer Museum Nutli Hüschi, Klosters
Fotografie / Doku NH 2001 16/31A
Zugangsdatum
Standort Kulturgüterschutzraum
Anzahl Teile
Literatur
Handel
Objekt-geschichte
Ankaufsdatum
Erworben von Schenkung Hansund Leo Guler, Klosters 1996
Eingangsart
Beschreibung Tischwaage
Gusseisen, Messingbecken. 10 kg.
Funktion
Zustand Kurz
Zustand
Bemerkung / Mas
Multimedia Bild: C:\MuseumPlus\Multimedia\NH Nr. 2001.482.JPG



Inventar Nr. NH Nr. 2001.483
Bezeichnung Waage
Regionale Bezeich
Beteiligte
Datierung
Bereich Hausrat
Klassifikation
Trachsler
Masse 10 x 3 x 2 cm Objektmass

Material / Technik
Beschriftung / Sig
Geogr. Bezug

Besitzer Museum Nutli Hüschi, Klosters
Fotografie / Doku NH 2001 16/32A

Zugangsdatum
Standort Kulturgüterschutzraum

Anzahl Teile
Literatur

Handel
Objekt-geschichte

Ankaufsdatum
Erworben von Schenkung Hans und Leo Guler, Klosters 1996

Eingangsart
Beschreibung Federwaage
Brecheisen und Messing. "HUGHES POCKET BALANCE". Gewichtskala auf Messingblatt 0 - 12,5 Kilo.

Funktion
Zustand Kurz
Zustand

Bemerkung / Mas
Multimedia Bild: C:\MuseumPlus\Multimedia\NH Nr. 2001.483.JPG



Inventar Nr. NH Nr. 2001.484
Bezeichnung Waage
Regionale Bezeich
Beteiligte
Datierung
Bereich Hausrat
Klassifikation
Trachsler
Masse 17 cm Durchmesser
32 cm Objektmass



Material / Technik
Beschriftung / Sig
Geogr. Bezug
Besitzer Museum Nutli Hüschi, Klosters
Fotografie / Doku NH 2001 16/35A
Zugangsdatum
Standort Kulturgüterschutzraum
Anzahl Teile
Literatur
Handel
Objekt-geschichte
Ankaufsdatum
Erworben von Schenkung Hans und Leo Guler, Klosters 1996
Eingangsart
Beschreibung Haushaltwaage
Gusseisen. Blechschale. Gewichtsskala kreisförmig 1 - 10 Kilo. "No. 50). SALTERS Family SCALE. Englisch Fabrikat.
Funktion
Zustand Kurz
Zustand
Bemerkung / Mas
Multimedia Bild: C:\MuseumPlus\Multimedia\NH Nr. 2001.484.JPG

Inventar Nr. NH Nr. 2001.485
Bezeichnung Petrolkanne
Regionale Bezeich
Beteiligte
Datierung
Bereich Hausrat
Klassifikation
Trachsler
Masse 15 cm Durchmesser
26.5 cm Objektmass
Material / Technik
Beschriftung / Sig
Geogr. Bezug
Besitzer Museum Nutli Hüschi, Klosters
Fotografie / Doku NH 2001 16/34A
Zugangsdatum
Standort Kulturgüterschutzraum
Anzahl Teile
Literatur
Handel
Objekt-geschichte
Ankaufsdatum
Erworben von Schenkung Helene Jann-Bächli, Klosters 1998
Eingangsart
Beschreibung Petrolkanne
Blech. Deckel- und Ausgussverschluss Messing. Aufschrift
geritzt "Petrole".
Funktion
Zustand Kurz
Zustand
Bemerkung / Mas
Multimedia Bild: C:\MuseumPlus\Multimedia\NH Nr. 2001.485.JPG



Inventar Nr. NH Nr. 2001.487
Bezeichnung Kessel
Regionale Bezeich
Beteiligte
Datierung
Bereich Hausrat
Klassifikation
Trachsler
Masse 3 cm Durchmesser
Material / Technik
Beschriftung / Sig
Geogr. Bezug
Besitzer Museum Nutli Hüschi, Klosters
Fotografie / Doku NH 2001 15/11
Zugangsdatum
Standort Kulturgüterschutzraum
Anzahl Teile
Literatur
Handel
Objekt-geschichte
Ankaufsdatum
Erworben von Schenkung Helene Jann-Bächli, Klosters 1998
Eingangsart
Beschreibung 2 Tragkessel
Blech. Gonggkessel mit Traggriff. Ausguss, Deckel und Griff.
3 Liter und 4 Liter.
Funktion
Zustand Kurz
Zustand
Bemerkung / Mas
Multimedia Bild: C:\MuseumPlus\Multimedia\NH Nr. 2001.487.JPG



Inventar Nr. NH Nr. 2001.493

Bezeichnung Heidelbeerstriegel

Regionale Bezeich

Beteiligte

Datierung

Bereich Hausrat

Klassifikation

Trachsler

Masse 19 x 12.5 x 6 cm Objektmass

Material / Technik

Beschriftung / Sig

Geogr. Bezug

Besitzer Museum Nutli Hüschi, Klosters

Fotografie / Doku NH 2001 15/17

Zugangsdatum

Standort Kulturgüterschutzraum

Anzahl Teile

Literatur

Handel

Objekt-geschichte

Ankaufsdatum

Erworben von Schenkung Hans und Leo Guler, Klosters 1996

Eingangsart

Beschreibung "Berristrigel"
Griff, Seitenwände und Rückwand aus Holz. Bespannung und Zähne aus Draht.

Funktion

Zustand Kurz

Zustand

Bemerkung / Mas

Multimedia Bild: C:\MuseumPlus\Multimedia\NH Nr. 2001.493.JPG



Inventar Nr. NH Nr. 2001.494
Bezeichnung Fleischhaken
Regionale Bezeich
Beteiligte
Datierung
Bereich Hausrat
Klassifikation
Trachsler
Masse 16.5 cm Objektmass
Material / Technik
Beschriftung / Sig
Geogr. Bezug
Besitzer Museum Nutli Hüschi, Klosters
Fotografie / Doku NH 2001 15/18
Zugangsdatum
Standort Kulturgüterschutzraum
Anzahl Teile
Literatur
Handel
Objekt-geschichte
Ankaufsdatum
Erworben von Schenkung Hans und Leo Guler, Klosters 1996
Eingangsart
Beschreibung 7 Fleischhaken
Eisen, S-förmig.
Funktion
Zustand Kurz
Zustand
Bemerkung / Mas
Multimedia Bild: C:\MuseumPlus\Multimedia\NH Nr. 2001.494.JPG



Inventar Nr. NH Nr. 2001.508
Bezeichnung Christbaumständer
Regionale Bezeich
Beteiligte
Datierung
Bereich Hausrat
Klassifikation
Trachsler
Masse 31.5 cm Objektmass
Material / Technik
Beschriftung / Sig
Geogr. Bezug
Besitzer Museum Nutli Hüschi, Klosters
Fotografie / Doku NH 2001 15/29
Zugangsdatum
Standort Kulturgüterschutzraum
Anzahl Teile
Literatur
Handel
Objekt-geschichte
Ankaufsdatum
Erworben von Schenkung Helene Jann-Bächli, Klosters 1998
Eingangsart
Beschreibung 2 Christbaumständer
Holz und Eisen.
Eisen: 3-beinig, grün, verschnörkelt.
Holz: Kreuz.
Funktion
Zustand Kurz
Zustand
Bemerkung / Mas
Multimedia Bild: C:\MuseumPlus\Multimedia\NH Nr. 2001.508.JPG



Inventar Nr. NH Nr. 2001.512
Bezeichnung Sieb
Regionale Bezeich
Beteiligte
Datierung
Bereich Hausrat
Klassifikation
Trachsler
Masse 37.5 x 29 x 13.5 cm Objektmass
Material / Technik
Beschriftung / Sig
Geogr. Bezug
Besitzer Museum Nutli Hüschi, Klosters
Fotografie / Doku NH 2001 15/36
Zugangsdatum
Standort Kulturgüterschutzraum
Anzahl Teile
Literatur
Handel
Objekt-geschichte
Ankaufsdatum
Erworben von Schenkung Dorli Wolf, Buchen 1999
Eingangsart
Beschreibung Sieb
Holzwände. 2 Grifflöcher. Sieb aus Weiden geflochten, mit Draht geflickt.
Funktion
Zustand Kurz
Zustand
Bemerkung / Mas
Multimedia Bild: C:\MuseumPlus\Multimedia\NH Nr. 2001.512.JPG



Inventar Nr. NH Nr. 2001.517

Bezeichnung Hutschachtel

Regionale Bezeich

Beteiligte

Datierung

Bereich Hausrat

Klassifikation

Trachsler

Masse 39 cm Durchmesser
25 cm Objektmass

Material / Technik

Beschriftung / Sig

Geogr. Bezug

Besitzer Museum Nutli Hüschi, Klosters

Fotografie / Doku NH 2001 17/7

Zugangsdatum

Standort Kulturgüterschutzraum

Anzahl Teile

Literatur

Handel

Objekt-geschichte

Ankaufsdatum

Erworben von Schenkung Edith Ardüser, Saas, 2000

Eingangsart

Beschreibung Hutschachtel
Schwarz. Starker Karton. Ausgeschlagen mit blauem Filz. Seitliche Abstellfläche. Schlössli, Traggriff aus Leder. Deckel an 2 Scharnieren.

Funktion

Zustand Kurz

Zustand

Bemerkung / Mas

Multimedia Bild: C:\MuseumPlus\Multimedia\NH Nr. 2001.517.JPG



Inventar Nr.	NH Nr. 2001.518
Bezeichnung	Gelte
Regionale Bezeich	
Beteiligte	
Datierung	
Bereich	Hausrat
Klassifikation	
Trachsler	
Masse	98 x 73 x 54 cm Objektmass
Material / Technik	
Beschriftung / Sig	
Geogr. Bezug	
Besitzer	Museum Nutli Hüschi, Klosters
Fotografie / Doku	NH 2001 17/8
Zugangsdatum	
Standort	Kulturgüterschutzraum
Anzahl Teile	
Literatur	
Handel	
Objekt-geschichte	
Ankaufsdatum	
Erworben von	Schenkung Hans und Leo Guler, Klosters 1996
Eingangsart	
Beschreibung	Wasch-Brühe-Bade-Gelte Holz. 3 Metalreifen. Auslauf mit Stöpsel. Deckel. 2 Dauben verlängert mit Grifflöchern.
Funktion	
Zustand Kurz	
Zustand	
Bemerkung / Mas	
Multimedia	Bild: C:\MuseumPlus\Multimedia\NH Nr. 2001.518.JPG



Inventar Nr. NH Nr. 2001.519
Bezeichnung Sauerkraut-Stande
Regionale Bezeichn.
Beteiligte
Datierung
Bereich Hausrat
Klassifikation
Trachsler
Masse 48 cm Durchmesser
106 x 61 cm Objektmass
Material / Technik
Beschriftung / Sig
Geogr. Bezug
Besitzer Museum Nutli Hüschi, Klosters
Fotografie / Doku NH 2001 17/10
Zugangsdatum
Standort Kulturgüterschutzraum
Anzahl Teile
Literatur
Handel
Objekt-geschichte
Ankaufsdatum
Erworben von Schenkung Frau Leni Thöny-Roffler, Grüşch
1997
Eingangsart
Beschreibung Sauerkraut-Stande
Holz, stark "zerlächert". 3 Metallreifen. Deckel. Stössel.
Funktion
Zustand Kurz
Zustand
Bemerkung / Mas
Multimedia Bild: C:\MuseumPlus\Multimedia\NH Nr. 2001.519.JPG



Inventar Nr. NH Nr. 2001.521
Bezeichnung Holzstande
Regionale Bezeich
Beteiligte
Datierung
Bereich Hausrat
Klassifikation
Trachsler
Masse 42.5 cm Durchmesser
80 cm Objektmass
Material / Technik Holz
Beschriftung / Sig
Geogr. Bezug
Besitzer Museum Nutli Hüschi, Klosters
Fotografie / Doku NH 2001 17/11
Zugangsdatum
Standort Kulturgüterschutzraum
Anzahl Teile
Literatur
Handel
Objekt-geschichte
Ankaufsdatum
Erworben von Gant Schiers 1997
Preis: Fr. 100.--
Eingangsart
Beschreibung Holzstande mit Deckel
5 Metallreifen. 2 Dauben zu Griffen verlängert. Deckel.
Funktion
Zustand Kurz
Zustand
Bemerkung / Mas
Multimedia Bild: C:\MuseumPlus\Multimedia\NH Nr. 2001.521.JPG



Inventar Nr. NH Nr. 2002.261

Bezeichnung Trinkgefäß

Regionale Bezeich

Beteiligte

Datierung

Bereich Hausrat

Klassifikation

Trachsler

Masse 18 cm Durchmesser

Material / Technik

Beschriftung / Sig

Geogr. Bezug

Besitzer Museum Nutli Hüschi, Klosters

Fotografie / Doku NH 2002 07/29

Zugangsdatum

Standort Kulturgüterschutzraum

Anzahl Teile

Literatur

Handel

Objekt-geschichte

Ankaufsdatum

Erworben von Sammlung Fritz Schoellhorn 149
Sammlung Georg Schoellhorn 1954

Eingangsart

Beschreibung "Trinketta"
Holz. Gedrechselt. Oben Luftloch und Trinkloch mit Holzzapfen.

Funktion

Zustand Kurz

Zustand

Bemerkung / Mas

Multimedia Bild: C:\MuseumPlus\Multimedia\NH Nr. 2002.261.JPG



Inventar Nr. NH Nr. 2002.239
Bezeichnung Nachthafen
Regionale Bezeich
Beteiligte
Datierung
Bereich Hausrat
Klassifikation
Trachsler
Masse 13.5 cm Durchmesser
10.5 cm Objektmass
Material / Technik
Beschriftung / Sig
Geogr. Bezug
Besitzer Museum Nutli Hüschi, Klosters
Fotografie / Doku NH 2002 07/5
Zugangsdatum
Standort Kulturgüterschutzraum
Anzahl Teile
Literatur
Handel
Objekt-geschichte
Ankaufsdatum
Erworben von Schenkung Edith Ardüser, Saas 2002
Eingangsart
Beschreibung Nachthafen
Email. Blauer Rand.
Funktion
Zustand Kurz
Zustand
Bemerkung / Mas
Multimedia Bild: C:\MuseumPlus\Multimedia\NH Nr. 2002.239.JPG



Inventar Nr. NH Nr. 2002.240
Bezeichnung Nachthafen
Regionale Bezeich
Beteiligte
Datierung
Bereich Hausrat
Klassifikation
Trachsler
Masse 11.5 cm Durchmesser
14.5 cm Objektmass
Material / Technik
Beschriftung / Sig
Geogr. Bezug
Besitzer Museum Nutli Hüschi, Klosters
Fotografie / Doku NH 2002 07/6
Zugangsdatum
Standort Kulturgüterschutzraum
Anzahl Teile
Literatur
Handel
Objekt-geschichte
Ankaufsdatum
Erworben von Schenkung Edith Ardüser, Saas, 2002
Eingangsart
Beschreibung Nachthafen
Keramik.
Funktion
Zustand Kurz
Zustand
Bemerkung / Mas
Multimedia Bild: C:\MuseumPlus\Multimedia\NH Nr. 2002.240.JPG



Inventar Nr. NH Nr. 2002.296
Bezeichnung Gartensieb
Regionale Bezeich
Beteiligte
Datierung
Bereich Hausrat
Klassifikation
Trachsler
Masse 40 cm Durchmesser
8.5 cm Objektmass
Material / Technik
Beschriftung / Sig
Geogr. Bezug
Besitzer Museum Nutli Hüschi, Klosters
Fotografie / Doku NH 2002 08/29
Zugangsdatum
Standort Kulturgüterschutzraum
Anzahl Teile
Literatur
Handel
Objekt-geschichte
Ankaufsdatum
Erworben von Schenkung Hans und Leo Guler, Klosters 1996
Eingangsart
Beschreibung 2 Gartensiebe
Holzrand. Grobmaschig, kleinmaschig.
Funktion
Zustand Kurz
Zustand
Bemerkung / Mas
Multimedia Bild: C:\MuseumPlus\Multimedia\NH Nr. 2002.296.JPG



Inventar Nr. NH Nr. 2002.297
Bezeichnung Gartensieb
Regionale Bezeich
Beteiligte
Datierung
Bereich Hausrat
Klassifikation
Trachsler
Masse 41 cm Durchmesser
8.5 cm Objektmass
Material / Technik
Beschriftung / Sig
Geogr. Bezug
Besitzer Museum Nutli Hüschi, Klosters
Fotografie / Doku NH 2002 08/28
Zugangsdatum
Standort Kulturgüterschutzraum
Anzahl Teile
Literatur
Handel
Objekt-geschichte
Ankaufsdatum
Erworben von Schenkung Helene Jann-Bächli, Klosters 1998
Eingangsart
Beschreibung Gartensieb
Mit Holzreifen, für Erde oder Heublumen etc..
Funktion
Zustand Kurz
Zustand
Bemerkung / Mas
Multimedia Bild: C:\MuseumPlus\Multimedia\NH Nr. 2002.297.JPG



Inventar Nr. NH Nr. 2002.298
Bezeichnung Trückli
Regionale Bezeich
Beteiligte
Datierung
Bereich Hausrat
Klassifikation
Trachsler
Masse 9 x 4.5 cm Objektmass
Material / Technik
Beschriftung / Sig
Geogr. Bezug
Besitzer Museum Nutli Hüschi, Klosters
Fotografie / Doku NH 2002 09/21
Zugangsdatum
Standort Kulturgüterschutzraum
Anzahl Teile
Literatur
Handel
Objekt-geschichte
Ankaufsdatum
Erworben von Schenkung Hans und Leo Guler, Klosters 1996
Eingangsart
Beschreibung Holztrückli
Mit Schloss. Inhalt: Sackmesser, 3 Uhrenketten.
Funktion
Zustand Kurz
Zustand
Bemerkung / Mas
Multimedia Bild: C:\MuseumPlus\Multimedia\NH Nr. 2002.298.JPG



Inventar Nr. NH Nr. 2002.299
Bezeichnung Kasse
Regionale Bezeich
Beteiligte
Datierung
Bereich Hausrat
Klassifikation
Trachsler
Masse 14 x 9 x 5.5 cm Objektmass
Material / Technik
Beschriftung / Sig
Geogr. Bezug
Besitzer Museum Nutli Hüschi, Klosters
Fotografie / Doku NH 2002 08/31
Zugangsdatum
Standort Kulturgüterschutzraum
Anzahl Teile
Literatur
Handel
Objekt-geschichte
Ankaufsdatum
Erworben von Schenkung Hans und Leo Guler, Klosters 1996
Eingangsart
Beschreibung Kasse
Karton. Rot. Auf Deckel: Cassa. Einsatz 2-teilig mit verschiedenen
Münzen. Schloss. Schlüssel fehlt.
Funktion
Zustand Kurz
Zustand
Bemerkung / Mas
Multimedia Bild: C:\MuseumPlus\Multimedia\NH Nr. 2002.299.JPG



Inventar Nr. NH Nr. 2002.300
Bezeichnung Dose
Regionale Bezeich
Beteiligte
Datierung
Bereich Hausrat
Klassifikation
Trachsler
Masse 15.5 x 12.5 x 6.5 cm Objektmass
Material / Technik
Beschriftung / Sig
Geogr. Bezug
Besitzer Museum Nutli Hüschi, Klosters
Fotografie / Doku NH 2002 08/32
Zugangsdatum
Standort Kulturgüterschutzraum
Anzahl Teile
Literatur
Handel
Objekt-geschichte
Ankaufsdatum
Erworben von Schenkung Hans und Leo Guler, Klosters 1996
Eingangsart
Beschreibung Dose
Blech. Rot. Auf Deckel Blumenmotive.
Funktion
Zustand Kurz
Zustand
Bemerkung / Mas
Multimedia Bild: C:\MuseumPlus\Multimedia\NH Nr. 2002.300.JPG



Inventar Nr. NH Nr. 2002.302
Bezeichnung Gartensieb
Regionale Bezeich
Beteiligte
Datierung
Bereich Hausrat
Klassifikation
Trachsler
Masse 48.5 x 33 x 9 cm Objektmass
Material / Technik
Beschriftung / Sig
Geogr. Bezug
Besitzer Museum Nutli Hüschi, Klosters
Fotografie / Doku NH 2002 08/35
Zugangsdatum
Standort Kulturgüterschutzraum
Anzahl Teile
Literatur
Handel
Objekt-geschichte
Ankaufsdatum
Erworben von Schenkung Johannes Kasper, Klosters 2000
Eingangsart
Beschreibung 2 Gartensiebe
Viereckig. Erd- oder Sandsiebe. Holzrand. 2 Handgriffe.
Grob- und feinmaschig.
Funktion
Zustand Kurz
Zustand
Bemerkung / Mas
Multimedia Bild: C:\MuseumPlus\Multimedia\NH Nr. 2002.302.JPG



Inventar Nr. NH Nr. 2002.312
Bezeichnung Laufgitter
Regionale Bezeich
Beteiligte
Datierung
Bereich Hausrat
Klassifikation
Trachsler
Masse 130 x 47.5 x 51.5 cm Objektmass
Material / Technik
Beschriftung / Sig
Geogr. Bezug
Besitzer Museum Nutli Hüschi, Klosters
Fotografie / Doku NH 2002 09/1+2
Zugangsdatum
Standort Kulturgüterschutzraum
Anzahl Teile
Literatur
Handel
Objekt-geschichte
Ankaufsdatum
Erworben von Schenkung Emmi Kessler-Rüedi, Klosters
2002
Eingangsart
Beschreibung Laufgitter
Holz. Zusammenklappbar. Zählrahmen und 2 Glöckchen. Boden
2-teilig aus Holzbrettchen mit Kork überzogen (herausnehmbar).
Funktion
Zustand Kurz
Zustand
Bemerkung / Mas
Multimedia Bild: C:\MuseumPlus\Multimedia\NH Nr. 2002.312.JPG



Inventar Nr. NH Nr. 2002.268
Bezeichnung Bergstock
Regionale Bezeich
Beteiligte
Datierung
Bereich Hausrat
Klassifikation
Trachsler
Masse 93 cm Objektmass
Material / Technik
Beschriftung / Sig
Geogr. Bezug
Besitzer Museum Nutli Hüschi, Klosters
Fotografie / Doku NH 2002 07/35A
Zugangsdatum
Standort
Anzahl Teile
Literatur
Handel
Objekt-geschichte
Ankaufsdatum
Erworben von Schenkung Besucherin Nutli Hüschi 1999
Eingangsart
Beschreibung "Chruchistäcka"
Holz, schwarz gestrichen, geschnitzt: Edelweiss "Strelapass".
Funktion
Zustand Kurz
Zustand
Bemerkung / Mas
Multimedia Bild: C:\MuseumPlus\Multimedia\NH Nr. 2002.268.JPG



Inventar Nr. NH Nr. 2002.278
Bezeichnung Kofferchen
Regionale Bezeichnung
Beteiligte
Datierung
Bereich Hausrat
Klassifikation
Trachsler
Masse 37 x 20 x 18 cm Objektmass
Material / Technik
Beschriftung / Sig
Geogr. Bezug
Besitzer Museum Nutli Hüschi, Klosters
Fotografie / Doku NH 2002 08/7
Zugangsdatum
Standort Kulturgüterschutzraum
Anzahl Teile
Literatur
Handel
Objekt-geschichte
Ankaufsdatum
Erworben von Schenkung Gerda Picker, Klosters 1999
Eingangsart
Beschreibung Reisekofferchen
Genarbttes Leder, braun. Verschluss in Metalleiste, Ledergriff.
Funktion
Zustand Kurz
Zustand
Bemerkung / Mas
Multimedia Bild: C:\MuseumPlus\Multimedia\NH Nr. 2002.278.JPG



Inventar Nr. NH Nr. 2002.285
Bezeichnung Zaine
Regionale Bezeich
Beteiligte
Datierung
Bereich Hausrat
Klassifikation
Trachsler
Masse 74 x 47.5 cm Objektmass
Material / Technik
Beschriftung / Sig
Geogr. Bezug
Besitzer Museum Nutli Hüschi, Klosters
Fotografie / Doku NH 2002 08/14
Zugangsdatum
Standort Kulturgüterschutzraum
Anzahl Teile
Literatur
Handel
Objekt-geschichte
Ankaufsdatum
Erworben von Schenkung Hans und Leo Guler, Klosters 1996
Eingangsart
Beschreibung Wäschezaine
Geflochten. Seitlich 2 Henkel.
Funktion
Zustand Kurz
Zustand
Bemerkung / Mas
Multimedia Bild: C:\MuseumPlus\Multimedia\NH Nr. 2002.285.JPG



Inventar Nr. NH Nr. 2002.293

Bezeichnung Waage

Regionale Bezeich

Beteiligte

Datierung

Bereich Hausrat

Klassifikation

Trachsler

Masse 44.5 cm Objektmass

Material / Technik

Beschriftung / Sig

Geogr. Bezug

Besitzer Museum Nutli Hüschi, Klosters

Fotografie / Doku NH 2002 08/24

Zugangsdatum

Standort Kulturgüterschutzraum

Anzahl Teile

Literatur

Handel

Objekt-geschichte

Ankaufsdatum

Erworben von Schenkung Käthi Derungs, Klosters 1999

Eingangsart

Beschreibung Laufgewichtswaage
Eisen, 2 Haken zum Aufhängen. Verschiedene Kerben zum Ausgleich der Hebellänge. Gewicht in Form eines Granatapfels, Jahreszahlen 1717/1763, gekreuzte Pfeile (Wappen?).

Funktion

Zustand Kurz

Zustand

Bemerkung / Mas

Multimedia Bild: C:\MuseumPlus\Multimedia\NH Nr. 2002.293.JPG

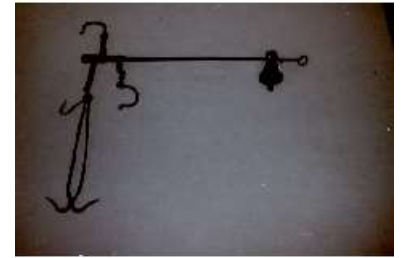

Inventar Nr. NH Nr. 2002.294
Bezeichnung Mehlsieb
Regionale Bezeich
Beteiligte
Datierung
Bereich Hausrat
Klassifikation
Trachsler
Masse 19.5 cm Durchmesser
13 cm Objektmass
Material / Technik
Beschriftung / Sig
Geogr. Bezug
Besitzer Museum Nutli Hüschi, Klosters
Fotografie / Doku NH 2002 08/25
Zugangsdatum
Standort Kulturgüterschutzraum
Anzahl Teile
Literatur
Handel
Objekt-geschichte
Ankaufsdatum
Erworben von Schenkung Helene Jann-Bächli, Klosters 1998
Eingangsart
Beschreibung Mehlsieb
Holzrand.
Funktion
Zustand Kurz
Zustand
Bemerkung / Mas
Multimedia Bild: C:\MuseumPlus\Multimedia\NH Nr. 2002.294.JPG



Inventar Nr. NH Nr. 2002.295
Bezeichnung Mehlsieb
Regionale Bezeich
Beteiligte
Datierung
Bereich Hausrat
Klassifikation
Trachsler
Masse 24.5 cm Durchmesser
14.5 cm Objektmass
Material / Technik
Beschriftung / Sig
Geogr. Bezug
Besitzer Museum Nutli Hüschi, Klosters
Fotografie / Doku NH 2002 08/26
Zugangsdatum
Standort Kulturgüterschutzraum
Anzahl Teile
Literatur
Handel
Objekt-geschichte
Ankaufsdatum
Erworben von Schenkung Hans und Leo Guler, Klosters 1996
Eingangsart
Beschreibung 3 Mehlsiebe
Holzrand.
Funktion
Zustand Kurz
Zustand
Bemerkung / Mas
Multimedia Bild: C:\MuseumPlus\Multimedia\NH Nr. 2002.295.JPG



Inventar Nr. NH Nr. 2002.331
Bezeichnung Ofen
Regionale Bezeich
Beteiligte
Datierung
Bereich Hausrat
Klassifikation
Trachsler
Masse 29.5 x 109 cm Objektmass
Material / Technik
Beschriftung / Sig
Geogr. Bezug
Besitzer Museum Nutli Hüschi, Klosters
Fotografie / Doku NH 2002 09/29
Zugangsdatum
Standort Kulturgüterschutzraum
Anzahl Teile
Literatur
Handel
Objekt-geschichte
Ankaufsdatum
Erworben von Schenkung Hans und Leo Guler, Klosters 1996
Eingangsart
Beschreibung Ofen
Eisen. Seitlich und hinten je 3 braune Kacheln. Vorne Aeschen- und Holztörl. Wärmefach mit Gittertürli. Dazwischen 1 Kachel. Ofenrohr. 4 Eisenfüsse. Firma Affolter Christen & Co. A.G. Basel S.A. Marke Tödi.
Funktion
Zustand Kurz
Zustand
Bemerkung / Mas
Multimedia Bild: C:\MuseumPlus\Multimedia\NH Nr. 2002.331.JPG



Inventar Nr. NH Nr. 2002.332

Bezeichnung Ofen

Regionale Bezeichn.

Beteiligte

Datierung

Bereich Hausrat

Klassifikation

Trachsler

Masse 4 x 124 cm Objektmass

Material / Technik

Beschriftung / Sig

Geogr. Bezug

Besitzer Museum Nutli Hüschi, Klosters

Fotografie / Doku NH 2002 09/30

Zugangsdatum

Standort Kulturgüterschutzraum

Anzahl Teile

Literatur

Handel

Objekt-geschichte

Ankaufsdatum

Erworben von Schenkung Hans und Leo Guler, Klosters 1996

Eingangsart

Beschreibung Ofen
Eisen. Auf Sockel. Vierkantig. Vorne Aeschen- und Feuertürchen.
Darüber 2 Kacheln mit Ornamenten. Auf den Seiten je 6 Kacheln. Durchgehendes Wärmefach mit Türchen. Ofenrohr.
Rückseite 4 Kacheln grün, braun, oliv.

Funktion

Zustand Kurz

Zustand

Bemerkung / Mas

Multimedia Bild: C:\MuseumPlus\Multimedia\NH Nr. 2002.332.JPG



Inventar Nr. NH Nr. 2002.320

Bezeichnung Toilettenkästchen

Regionale Bezeich

Beteiligte

Datierung

Bereich Hausrat

Klassifikation

Trachsler

Masse 23 x 18 x 11 cm Objektmass

Material / Technik

Beschriftung / Sig

Geogr. Bezug

Besitzer Museum Nutli Hüschi, Klosters

Fotografie / Doku NH 2002 09/11

Zugangsdatum

Standort Kulturgüterschutzraum

Anzahl Teile

Literatur

Handel

Objekt-geschichte

Ankaufsdatum

Erworben von Schenkung Dorli Wolf, Buchen 2002

Eingangsart

Beschreibung Toilettenkästchen
Holz. Auf Deckel eingelegtes Schachbrettmuster. Deckel-Innenseite mit Spiegel. 3 Fächer. Messingschloss mit Schlüssel. Inhalt : Pillendose mit Spiegelchen.

Funktion

Zustand Kurz

Zustand

Bemerkung / Mas

Multimedia Bild: C:\MuseumPlus\Multimedia\NH Nr. 2002.320.JPG



Inventar Nr. NH Nr. 2002.321
Bezeichnung Zaine
Regionale Bezeich
Beteiligte
Datierung
Bereich Hausrat
Klassifikation
Trachsler
Masse 54.5 x 35 x 19 cm Objektmass
Material / Technik
Beschriftung / Sig
Geogr. Bezug
Besitzer Museum Nutli Hüschi, Klosters
Fotografie / Doku NH 2002 09/12
Zugangsdatum
Standort Kulturgüterschutzraum
Anzahl Teile
Literatur
Handel
Objekt-geschichte
Ankaufsdatum
Erworben von Schenkung Dorli Wolf, Buchen 2002
Eingangsart
Beschreibung Wäschezainli
Geflochten. Oval. 2 Handgriffe. Ueber den oberen Rand geflochtenes Band.
Funktion
Zustand Kurz
Zustand
Bemerkung / Mas
Multimedia Bild: C:\MuseumPlus\Multimedia\NH Nr. 2002.321.JPG



Inventar Nr. NH Nr. 2002.322
Bezeichnung Bügeleisen
Regionale Bezeich
Beteiligte
Datierung
Bereich Hausrat
Klassifikation
Trachsler
Masse 31 x 11.5 cm Objektmass
Material / Technik
Beschriftung / Sig
Geogr. Bezug
Besitzer Museum Nutli Hüschi, Klosters
Fotografie / Doku NH 2002 09/13
Zugangsdatum
Standort Kulturgüterschutzraum
Anzahl Teile
Literatur
Handel
Objekt-geschichte
Ankaufsdatum
Erworben von Schenkung Dorli Wolf, Buchen 2002
Eingangsart
Beschreibung Glätteisen
Mit Untersatz aus Blech mit Holzgriff. Bügeleisen mit Holzgriff und
Elektrokabel. 250 Volt.
Funktion
Zustand Kurz
Zustand
Bemerkung / Mas
Multimedia Bild: C:\MuseumPlus\Multimedia\NH Nr. 2002.322.JPG



Inventar Nr. NH Nr. 2002.288

Bezeichnung Gelte

Regionale Bezeich

Beteiligte

Datierung

Bereich Hausrat

Klassifikation

Trachsler

Masse 72 cm Durchmesser
25 cm Objektmass

Material / Technik

Beschriftung / Sig

Geogr. Bezug

Besitzer Museum Nutli Hüschi, Klosters

Fotografie / Doku NH 2002 08/19

Zugangsdatum

Standort Kulturgüterschutzraum

Anzahl Teile

Literatur

Handel

Objekt-geschichte

Ankaufsdatum

Erworben von Schenkung Hans und Leo Guler, Klosters 1996

Eingangsart

Beschreibung Waschgelte
Holz. Oval. 2 Eisenreifen. Fassdauben. 2 verlängerte Fassdauben als Handgriff.

Funktion

Zustand Kurz

Zustand

Bemerkung / Mas

Multimedia Bild: C:\MuseumPlus\Multimedia\NH Nr. 2002.288.JPG



Inventar Nr. NH Nr. 2002.357
Bezeichnung Schöpfeimer
Regionale Bezeich
Beteiligte
Datierung
Bereich Hausrat
Klassifikation
Trachsler
Masse 20 cm Durchmesser
16 cm Objektmass
Material / Technik
Beschriftung / Sig
Geogr. Bezug
Besitzer Museum Nutli Hüschi, Klosters
Fotografie / Doku NH 2002 10/18
Zugangsdatum
Standort Kulturgüterschutzraum
Anzahl Teile
Literatur
Handel
Objekt-geschichte
Ankaufsdatum
Erworben von Schenkung Helene Jann-Bächli, Klosters 1998
Eingangsart
Beschreibung Schöpfeimerli
Schöpfgefäss für Waschküche. Blech mit Holzgriff.
Funktion
Zustand Kurz
Zustand
Bemerkung / Mas
Multimedia Bild: C:\MuseumPlus\Multimedia\NH Nr. 2002.357.JPG



Inventar Nr. NH Nr. 2002.358
Bezeichnung Waschbrett
Regionale Bezeich
Beteiligte
Datierung
Bereich Hausrat
Klassifikation
Trachsler
Masse 66 x 33 cm Objektmass
Material / Technik
Beschriftung / Sig
Geogr. Bezug
Besitzer Museum Nutli Hüschi, Klosters
Fotografie / Doku NH 2002 10/19
Zugangsdatum
Standort Kulturgüterschutzraum
Anzahl Teile
Literatur
Handel
Objekt-geschichte
Ankaufsdatum
Erworben von Schenkung Hans und Leo Guler, Klosters 1996
Eingangsart
Beschreibung Waschbrett
Aus Holz; mit Blecheinsatz und Seifenfach.
Funktion
Zustand Kurz
Zustand
Bemerkung / Mas
Multimedia Bild: C:\MuseumPlus\Multimedia\NH Nr. 2002.358.JPG
Bild: C:\MuseumPlus\Multimedia\NH Nr. 2002.358 (2).JPG



Inventar Nr. NH Nr. 2002.359
Bezeichnung Wäschezange
Regionale Bezeich
Beteiligte
Datierung
Bereich Hausrat
Klassifikation
Trachsler
Masse 52.5 cm Objektmass
Material / Technik
Beschriftung / Sig
Geogr. Bezug
Besitzer Museum Nutli Hüschi, Klosters
Fotografie / Doku NH 2002 10/20
Zugangsdatum
Standort Kulturgüterschutzraum
Anzahl Teile
Literatur
Handel
Objekt-geschichte
Ankaufsdatum
Erworben von Schenkung Hans und Leo Guler, Klosters 1996
Eingangsart
Beschreibung Wäschezange
Aus Holz. Hinten Federung und Inschrift MIELE.
Funktion
Zustand Kurz
Zustand
Bemerkung / Mas
Multimedia Bild: C:\MuseumPlus\Multimedia\NH Nr. 2002.359.JPG



Inventar Nr. NH Nr. 2002.360
Bezeichnung Haspel und Wäscheseil
Regionale Bezeichnung
Beteiligte
Datierung
Bereich Hausrat
Klassifikation
Trachsler
Masse 37.5 x 23.5 cm Objektmass



Material / Technik
Beschriftung / Sig
Geogr. Bezug
Besitzer Museum Nutli Hüschi, Klosters
Fotografie / Doku NH 2002 10/21
Zugangsdatum
Standort Kulturgüterschutzraum

Anzahl Teile

Literatur

Handel

Objekt-geschichte

Ankaufsdatum

Erworben von Schenkung Hans und Leo Guler, Klosters 1996

Eingangsart

Beschreibung Haspel und Wäscheseil
Flaches Holzbrettchen. In der Mitte Vertiefungen auf beiden Seiten zum Aufwickeln des Hanfseils.

Funktion

Zustand Kurz

Zustand

Bemerkung / Mas

Multimedia Bild: C:\MuseumPlus\Multimedia\NH Nr. 2002.360.JPG

Inventar Nr. NH Nr. 2002.361
Bezeichnung Körbli
Regionale Bezeich
Beteiligte
Datierung
Bereich Hausrat
Klassifikation
Trachsler
Masse 28.5 x 16.5 x 16 cm Objektmass
Material / Technik
Beschriftung / Sig
Geogr. Bezug
Besitzer Museum Nutli Hüschi, Klosters
Fotografie / Doku NH 2002 10/22
Zugangsdatum
Standort Kulturgüterschutzraum
Anzahl Teile
Literatur
Handel
Objekt-geschichte
Ankaufsdatum
Erworben von Schenkung Dorli Wolf, Buchen 2002
Eingangsart
Beschreibung Deckelkörbli
Geflochten. 2 Henkel. Verschluss: Messingschlösschen mit
Schlüssel.
Funktion
Zustand Kurz
Zustand
Bemerkung / Mas
Multimedia Bild: C:\MuseumPlus\Multimedia\NH Nr. 2002.361.JPG



Inventar Nr. NH Nr. 2002.365
Bezeichnung Milchflasche
Regionale Bezeich
Beteiligte
Datierung
Bereich Hausrat
Klassifikation
Trachsler
Masse 7 x 18 cm Objektmass
Material / Technik
Beschriftung / Sig
Geogr. Bezug
Besitzer Museum Nutli Hüschi, Klosters
Fotografie / Doku NH 2002 10/28
Zugangsdatum
Standort Kulturgüterschutzraum
Anzahl Teile
Literatur
Handel
Objekt-geschichte
Ankaufsdatum
Erworben von Schenkung Uschi Garbald, Klosters 2002
Eingangsart
Beschreibung Milchflasche
Glas. Oval. Masseinheiten 5 - 25 cl. Prägung auf Rückseite: Kuh.
Funktion
Zustand Kurz
Zustand
Bemerkung / Mas
Multimedia Bild: C:\MuseumPlus\Multimedia\NH Nr. 2002.365.JPG



Inventar Nr. NH Nr. 2002.369

Bezeichnung Eier-Kästchen

Regionale Bezeich

Beteiligte

Datierung

Bereich Hausrat

Klassifikation

Trachsler

Masse 32 x 37 cm Objektmass

Material / Technik

Beschriftung / Sig

Geogr. Bezug

Besitzer Museum Nutli Hüschi, Klosters

Fotografie / Doku NH 2002 10/32

Zugangsdatum

Standort Kulturgüterschutzraum

Anzahl Teile

Literatur

Handel

Objekt-geschichte

Ankaufsdatum

Erworben von Schenkung Marianne Hobi-Florin, Klosters 2002

Eingangsart

Beschreibung Eier-Kästchen
Holz. 2 Aufhängehaken. Tür mit Schloss und 5 Längsstäbchen, darüber Platte mit Aufschrift: FRISCHE EIER. Inwendig 3 Tablare für je 10 Eier.

Funktion

Zustand Kurz

Zustand

Bemerkung / Mas

Multimedia Bild: C:\MuseumPlus\Multimedia\NH Nr. 2002.369.JPG



Inventar Nr. NH Nr. 2003.031
Bezeichnung Wäscheklammern
Regionale Bezeich
Beteiligte
Datierung
Bereich Hausrat
Klassifikation
Trachsler
Masse 10.5 cm Objektmass
Material / Technik
Beschriftung / Sig
Geogr. Bezug
Besitzer Museum Nutli Hüschi, Klosters
Fotografie / Doku NH 2003 03/8A
Zugangsdatum
Standort Kultugüterschutzraum
Anzahl Teile
Literatur
Handel
Objekt-geschichte
Ankaufsdatum
Erworben von Schenkung Erben Trudi Brosi, Höfji, Klosters 2003
Eingangsart
Beschreibung 36 Wäscheklammern
Holz, alt, ohne Spanner.
Funktion
Zustand Kurz
Zustand
Bemerkung / Mas
Multimedia Bild: C:\MuseumPlus\Multimedia\NH Nr. 2003.031.JPG



Inventar Nr. NH Nr. 2003.042
Bezeichnung Eimer
Regionale Bezeich
Beteiligte
Datierung
Bereich Hausrat
Klassifikation
Trachsler
Masse 16 cm Durchmesser
28 cm Objektmass
Material / Technik
Beschriftung / Sig
Geogr. Bezug
Besitzer Museum Nutli Hüschi, Klosters
Fotografie / Doku NH 2003 03/18A
Zugangsdatum
Standort Kulturgüterschutzraum
Anzahl Teile
Literatur
Handel
Objekt-geschichte
Ankaufsdatum
Erworben von Schenkung Erben Trudi Brosi, Höfji, Klosters 2003
Eingangsart
Beschreibung Eimer
Blech. Mit Deckel. Etiketete "Speisefett ORO". Konisch.
Funktion
Zustand Kurz
Zustand
Bemerkung / Mas
Multimedia Bild: C:\MuseumPlus\Multimedia\NH Nr. 2003.042.JPG



Inventar Nr. NH Nr. 2003.043
Bezeichnung Eimer
Regionale Bezeich
Beteiligte
Datierung
Bereich Hausrat
Klassifikation
Trachsler
Masse 11 cm Durchmesser
16 cm Objektmass
Material / Technik
Beschriftung / Sig
Geogr. Bezug
Besitzer Museum Nutli Hüschi, Klosters
Fotografie / Doku NH 2003 03/18A
Zugangsdatum
Standort Kulturgüterschutzraum
Anzahl Teile
Literatur
Handel
Objekt-geschichte
Ankaufsdatum
Erworben von Schenkung Erben Trudi Brosi, Höfji, Klosters 2003
Eingangsart
Beschreibung Eimerchen
Blech. Mit Deckel. Für Konfitüre. Etiketle: "Herisauer".
Funktion
Zustand Kurz
Zustand
Bemerkung / Mas
Multimedia

Inventar Nr. NH Nr. 2003.044
Bezeichnung Dose
Regionale Bezeich
Beteiligte
Datierung
Bereich Hausrat
Klassifikation
Trachsler
Masse 11 x 19 x 6.5 cm Objektmass
Material / Technik
Beschriftung / Sig
Geogr. Bezug
Besitzer Museum Nutli Hüschi, Klosters
Fotografie / Doku NH 2003 04/3
Zugangsdatum
Standort Kulturgüterschutzraum
Anzahl Teile
Literatur
Handel
Objekt-geschichte
Ankaufsdatum
Erworben von Schenkung Erben Trudi Brosi, Höfji, Klosters 2003
Eingangsart
Beschreibung Blechdose
Für Biscuits. "Les Gavottes".
Funktion
Zustand Kurz
Zustand
Bemerkung / Mas
Multimedia Bild: C:\MuseumPlus\Multimedia\NH Nr. 2003.044.JPG



Inventar Nr. NH Nr. 2003.064
Bezeichnung Litermass
Regionale Bezeich
Beteiligte
Datierung
Bereich Hausrat
Klassifikation
Trachsler
Masse 14 cm Objektmass
Material / Technik
Beschriftung / Sig
Geogr. Bezug
Besitzer Museum Nutli Hüschi, Klosters
Fotografie / Doku NH 2003 04/7
Zugangsdatum
Standort Kulturgüterschutzraum
Anzahl Teile
Literatur
Handel
Objekt-geschichte
Ankaufsdatum
Erworben von Schenkung Gerda Picker, Klosters 2003
Eingangsart
Beschreibung Litermass
Aluminium. 1 Liter.
Funktion
Zustand Kurz
Zustand
Bemerkung / Mas
Multimedia Bild: C:\MuseumPlus\Multimedia\NH Nr. 2003.064.JPG



Inventar Nr. NH Nr. 2003.078
Bezeichnung Waage
Regionale Bezeich
Beteiligte
Datierung
Bereich Hausrat
Klassifikation
Trachsler
Masse 24 cm Durchmesser
32 cm Objektmass
Material / Technik
Beschriftung / Sig
Geogr. Bezug
Besitzer Museum Nutli Hüschi, Klosters
Fotografie / Doku NH 2003 04/17
Zugangsdatum
Standort Kulturgüterschutzraum
Anzahl Teile
Literatur
Handel
Objekt-geschichte
Ankaufsdatum
Erworben von Schenkung Emmi und Jann Kessler,
Aeuja 2003
Eingangsart
Beschreibung Küchen-, Tellerwaage
Runder Messingteller, runde Gewichtsskala bis 10 kg. Zeiger
abgebrochen. Ca. 100j-ährig.
Funktion
Zustand Kurz
Zustand
Bemerkung / Mas
Multimedia Bild: C:\MuseumPlus\Multimedia\NH Nr. 2003.078.JPG



Inventar Nr.	NH Nr. 1998.185
Bezeichnung	Trückli
Regionale Bezeich	
Beteiligte	
Datierung	
Bereich	Hausrat
Klassifikation	
Trachsler	
Masse	33 cm Objektmass
Material / Technik	
Beschriftung / Sig	
Geogr. Bezug	
Besitzer	Museum Nutli Hüschi, Klosters
Fotografie / Doku	NH 2004 01/6
Zugangsdatum	
Standort	NH Stube
Anzahl Teile	
Literatur	
Handel	
Objekt-geschichte	
Ankaufsdatum	
Erworben von	Sammlung Fritz Schoellhorn Schenkung Georg Schoellhorn 1954
Eingangsart	
Beschreibung	Trückli Sehr sorgfältig aus einem Stück Holz gehöhlt. Leicht rot gefärbt. Schiebedeckel. Kerbschnitte auf Deckel und Seiten (Kreisfiguren, Herz, Ornamente). Initialen und Jahrgang: AM, CH, 1766. Flickstelle an einer Schmalseite.
Funktion	
Zustand Kurz	
Zustand	
Bemerkung / Mas	
Multimedia	

Inventar Nr. NH Nr. 2004.041
Bezeichnung Gelte
Regionale Bezeich
Beteiligte
Datierung
Bereich Hausrat
Klassifikation
Trachsler
Masse 49 cm Durchmesser
31 cm Objektmass

Material / Technik

Beschriftung / Sig

Geogr. Bezug

Besitzer Museum Nutli Hüschi, Klosters

Fotografie / Doku NH 2004 03/2

Zugangsdatum

Standort NH Küche

Anzahl Teile

Literatur

Handel

Objekt-geschichte

Ankaufsdatum

Erworben von

Eingangsart

Beschreibung Holzgelte
für eingesalzenes Fleisch. Rund. 2 Holzreifen, 2 verlängerte Dauben mit Grifflöchern, Stöpsel.

Funktion

Zustand Kurz

Zustand

Bemerkung / Mas

Multimedia Bild: C:\MuseumPlus\Multimedia\NH Nr. 2004.041.JPG



Inventar Nr. NH Nr. 2004.080
Bezeichnung Trucke
Regionale Bezeich
Beteiligte
Datierung
Bereich Hausrat
Klassifikation
Trachsler
Masse 30 x 18 x 16.5 cm Objektmass
Material / Technik
Beschriftung / Sig
Geogr. Bezug
Besitzer Museum Nutli Hüschi, Klosters
Fotografie / Doku NH 2004 04/9
Zugangsdatum
Standort Kulturgüterschutzraum
Anzahl Teile
Literatur
Handel
Objekt-geschichte
Ankaufsdatum
Erworben von Schenkung Margrit Brassel-Flütsch,
1965 Savièse 2004.
Aus Luzein.
Eingangsart
Beschreibung Holztrucke
Mit Deckel. Dreiseitig bemalt. Front: NH 1862, Blumenmotiv.
Gleiches Blumenmotiv auch auf Deckel.
Funktion
Zustand Kurz
Zustand
Bemerkung / Mas
Multimedia Bild: C:\MuseumPlus\Multimedia\NH Nr. 2004.080.JPG



Inventar Nr. NH Nr. 2004.081
Bezeichnung Wasserschöpfer
Regionale Bezeichnung
Beteiligte
Datierung
Bereich Hausrat
Klassifikation
Trachsler
Masse 23 cm Durchmesser
64 x 19 cm Objektmass

Material / Technik

Beschriftung / Sig

Geogr. Bezug

Besitzer Museum Nutli Hüschi, Klosters

Fotografie / Doku NH 2004 04/14

Zugangsdatum

Standort Kulturgüterschutzraum

Anzahl Teile

Literatur

Handel

Objekt-geschichte

Ankaufsdatum

Erworben von Schenkung Margrit Brassel-Flütsch,
1965 Savièse 2004.
Aus Luzein.

Eingangsart

Beschreibung Wasserschöpfer
Holzgefäss mit 2 Holzreifen, kurzer Stiel ins Gefäss eingelassen.

Funktion

Zustand Kurz

Zustand

Bemerkung / Mas

Multimedia Bild: C:\MuseumPlus\Multimedia\NH Nr. 2004.081.JPG



Inventar Nr. NH Nr. 2004.104
Bezeichnung Körbchen
Regionale Bezeich
Beteiligte
Datierung
Bereich Hausrat
Klassifikation
Trachsler
Masse 10 x 16 cm Objektmass
Material / Technik
Beschriftung / Sig
Geogr. Bezug
Besitzer Museum Nutli Hüschi, Klosters
Fotografie / Doku NH 2004 04/24
Zugangsdatum
Standort Kulturgüterschutzraum
Anzahl Teile
Literatur
Handel
Objekt-geschichte
Ankaufsdatum
Erworben von Schenkung Margrit Brassel-Flütsch,
1965 Savièse 2004.
Aus Luzein.
Eingangsart
Beschreibung Beeren-, "Chriesichrättli"
Geflochten, mit 2 Henkelschlaufen.
Funktion
Zustand Kurz
Zustand
Bemerkung / Mas
Multimedia Bild: C:\MuseumPlus\Multimedia\NH Nr. 2004.104.JPG



Inventar Nr. NH Nr. 2004.105
Bezeichnung Kelle
Regionale Bezeich
Beteiligte
Datierung
Bereich Hausrat
Klassifikation
Trachsler
Masse 69 cm Objektmass
Material / Technik
Beschriftung / Sig
Geogr. Bezug
Besitzer Museum Nutli Hüschi, Klosters
Fotografie / Doku NH 2004 04/37
Zugangsdatum
Standort Kulturgüterschutzraum
Anzahl Teile
Literatur
Handel
Objekt-geschichte
Ankaufsdatum
Erworben von Schenkung Margrit Brassel-Flütsch,
1965 Savièse 2004.
Aus Luzein.
Eingangsart
Beschreibung 2 Wäschekellen
Holz. Aufdruck "Persil".
Funktion
Zustand Kurz
Zustand
Bemerkung / Mas
Multimedia Bild: C:\MuseumPlus\Multimedia\NH Nr. 2004.105.JPG



Inventar Nr. NH Nr. 2004.125

Bezeichnung Dörrbrett

Regionale Bezeichn.

Beteiligte

Datierung

Bereich Hausrat

Klassifikation

Trachsler

Masse 145 x 36 cm Objektmass

Material / Technik

Beschriftung / Sig

Geogr. Bezug

Besitzer Museum Nutli Hüschi, Klosters

Fotografie / Doku NH 2004 05/18

Zugangsdatum

Standort Kulturgüterschutzraum

Anzahl Teile

Literatur

Handel

Objekt-geschichte

Ankaufsdatum

Erworben von Schenkung Margrit Brassel-Flütsch,
1965 Savièse 2004.
Aus Luzein.

Eingangsart

Beschreibung Dörrbrett
Auf dem Dörrbrett wurden Apfel-, Zwetschgenschnitze zum Dörren ausgelegt. Das Dörrbrett schob man durch eine schmale Lücke in der Aussenwand unter das Vordach hinaus..

Funktion

Zustand Kurz

Zustand

Bemerkung / Mas

Multimedia Bild: C:\MuseumPlus\Multimedia\NH Nr. 2004.125.JPG



Inventar Nr. NH Nr. 2004.126
Bezeichnung Waschbrett
Regionale Bezeich
Beteiligte
Datierung
Bereich Hausrat
Klassifikation
Trachsler
Masse 34 x 63 cm Objektmass
Material / Technik
Beschriftung / Sig
Geogr. Bezug
Besitzer Museum Nutli Hüschi, Klosters
Fotografie / Doku NH 2004 05/19
Zugangsdatum
Standort Kulturgüterschutzraum
Anzahl Teile
Literatur
Handel
Objekt-geschichte
Ankaufsdatum
Erworben von Schenkung Margrit Brassel-Flütsch,
1965 Savièse 2004.
Aus Luzein.
Eingangsart
Beschreibung Waschbrett
Aus Holz. Gewellte Reibefläche. Seifenablage nmit schmalem Durchlass.
Funktion
Zustand Kurz
Zustand
Bemerkung / Mas
Multimedia Bild: C:\MuseumPlus\Multimedia\NH Nr. 2004.126.JPG



Inventar Nr. NH Nr. 2004.086
Bezeichnung Hackbeil
Regionale Bezeichnung
Beteiligte
Datierung
Bereich Hausrat
Klassifikation
Trachsler
Masse 33 x 18 cm Objektmass
Material / Technik
Beschriftung / Sig
Geogr. Bezug
Besitzer Museum Nutli Hüschi, Klosters
Fotografie / Doku NH 2004 04/8
Zugangsdatum
Standort Kulturgüterschutzraum
Anzahl Teile
Literatur
Handel
Objekt-geschichte
Ankaufsdatum
Erworben von Schenkung Margrit Brassel-Flütsch,
1965 Savièse 2004.
Aus Luzein.
Eingangsart
Beschreibung Hackbeil
Mit gedrechseltem Griff.
Funktion
Zustand Kurz
Zustand
Bemerkung / Mas
Multimedia Bild: C:\MuseumPlus\Multimedia\NH Nr. 2004.086.JPG



Inventar Nr. NH Nr. 2004.135

Bezeichnung Radio

Regionale Bezeich

Beteiligte

Datierung

Bereich Hausrat

Klassifikation

Trachsler

Masse 94 x 24 x 27 cm Objektmass

Material / Technik

Beschriftung / Sig

Geogr. Bezug

Besitzer Museum Nutli Hüschi, Klosters

Fotografie / Doku NH 2004 05/28

Zugangsdatum

Standort Kulturgüterschutzraum

Anzahl Teile

Literatur

Handel

Objekt-geschichte

Ankaufsdatum

Erworben von Schenkung Erben Trudi Brosi, Höfji, Klosters 2003

Eingangsart

Beschreibung Radio
Telefunken, 2-teilig: Empfängergerät (schwarzes Kunststoffgehäuse) und Lautsprecher (Holz braunrot).

Funktion

Zustand Kurz

Zustand

Bemerkung / Mas

Multimedia Bild: C:\MuseumPlus\Multimedia\NH Nr. 2004.135.JPG



Inventar Nr. NH Nr. 2005.025
Bezeichnung Eimer
Regionale Bezeich
Beteiligte
Datierung
Bereich Hausrat
Klassifikation
Trachsler
Masse 15 cm Durchmesser
20 cm Objektmass
Material / Technik
Beschriftung / Sig
Geogr. Bezug
Besitzer Museum Nutli Hüschi, Klosters
Fotografie / Doku NH 2005 01/5
Zugangsdatum
Standort Kulturgüterschutzraum
Anzahl Teile
Literatur
Handel
Objekt-geschichte
Ankaufsdatum
Erworben von Schenkung Beni Brosi-Jucker, Basel
2005
Eingangsart
Beschreibung Fetteimerli
Mit Deckel und Henkel. Blech. Aufschrift: "biodor. Reines Pflanzen-
fett Usego". Gelb-rot, Sonnenblumen.
Funktion
Zustand Kurz
Zustand
Bemerkung / Mas
Multimedia Bild: C:\MuseumPlus\Multimedia\NH Nr. 2005.025.JPG



Inventar Nr. NH Nr. 2005.026
Bezeichnung Eimer
Regionale Bezeich
Beteiligte
Datierung
Bereich Hausrat
Klassifikation
Trachsler
Masse 27 cm Durchmesser
26 cm Objektmass
Material / Technik
Beschriftung / Sig
Geogr. Bezug
Besitzer Museum Nutli Hüschi, Klosters
Fotografie / Doku NH 2005 01/3
Zugangsdatum
Standort Kulturgüterschutzraum
Anzahl Teile
Literatur
Handel
Objekt-geschichte
Ankaufsdatum
Erworben von Schenkung Beni Brosi-Jucker, Basel
2005
Eingangsart
Beschreibung Waschwassereimer
Keramik weiss. Holzhenkel an 2 Knäufen befestigt.
Funktion
Zustand Kurz
Zustand
Bemerkung / Mas
Multimedia Bild: C:\MuseumPlus\Multimedia\NH Nr. 2005.026.JPG



Inventar Nr. NH Nr. 2005.027
Bezeichnung Waschgarnitur
Regionale Bezeich
Beteiligte
Datierung
Bereich Hausrat
Klassifikation
Trachsler
Masse 38 cm Durchmesser
23 x 27 cm Objektmass
Material / Technik
Beschriftung / Sig
Geogr. Bezug
Besitzer Museum Nutli Hüschi, Klosters
Fotografie / Doku NH 2005 01/2
Zugangsdatum
Standort Kulturgüterschutzraum
Anzahl Teile
Literatur
Handel
Objekt-geschichte
Ankaufsdatum
Erworben von Schenkung Beni Brosi-Jucker, Basel
2005
Eingangsart
Beschreibung Waschgarnitur
3-teilig: Waschschüssel, Krug und Seifenschale. Keramik,
cremeweiss mit Goldrand. Hergestellt in Frankreich.
Funktion
Zustand Kurz
Zustand
Bemerkung / Mas
Multimedia Bild: C:\MuseumPlus\Multimedia\NH Nr. 2005.027.JPG



Inventar Nr. NH Nr. 2004.179
Bezeichnung Zeine
Regionale Bezeich
Beteiligte
Datierung
Bereich Hausrat
Klassifikation
Trachsler
Masse 72 x 47 x 24 cm Objektmass
Material / Technik
Beschriftung / Sig
Geogr. Bezug
Besitzer Museum Nutli Hüschi, Klosters
Fotografie / Doku NH 2004 06/21
Zugangsdatum
Standort Kulturgüterschutzraum
Anzahl Teile
Literatur
Handel
Objekt-geschichte
Ankaufsdatum
Erworben von Schenkung Margrit Brassel-Flütsch,
1965 Savièse 2004.
Aus Luzein.
Eingangsart
Beschreibung Zeine
Oval. 2 Griffe.
Funktion
Zustand Kurz
Zustand
Bemerkung / Mas
Multimedia Bild: C:\MuseumPlus\Multimedia\NH Nr. 2004.179.JPG



Inventar Nr. NH Nr. 2005.024
Bezeichnung Eimer
Regionale Bezeich
Beteiligte
Datierung
Bereich Hausrat
Klassifikation
Trachsler
Masse 18 cm Durchmesser
25 cm Objektmass
Material / Technik
Beschriftung / Sig
Geogr. Bezug
Besitzer Museum Nutli Hüschi, Klosters
Fotografie / Doku NH 2005 01/6
Zugangsdatum
Standort Kulturgüterschutzraum
Anzahl Teile
Literatur
Handel
Objekt-geschichte
Ankaufsdatum
Erworben von Schenkung Beni Brosi-Jucker, Basel
2005
Eingangsart
Beschreibung Buttereimerli
Mit Deckel und Henkel. Blech. Beschriftet: "Reine Butter ein-
gesotten 5 kg". Gelb.
Funktion
Zustand Kurz
Zustand
Bemerkung / Mas
Multimedia Bild: C:\MuseumPlus\Multimedia\NH Nr. 2005.024.JPG



Inventar Nr. NH Nr. 2006.029

Bezeichnung Schächtelchen

Regionale Bezeich

Beteiligte

Datierung

Bereich Hausrat

Klassifikation

Trachsler

Masse 29.5 cm Objektmass

Material / Technik

Beschriftung / Sig

Geogr. Bezug

Besitzer Museum Nutli Hüschi, Klosters

Fotografie / Doku NH 2006 02/34

Zugangsdatum

Standort Kulturgüterschutzraum

Anzahl Teile

Literatur

Handel

Objekt-geschichte

Ankaufsdatum

Erworben von Schenkung Felix Hitz, Klosters 2006

Eingangsart

Beschreibung Holzschächtelchen
Ausgehöhlt in Pfeilform; verschlossen mit Schiebedeckel in aufgesetzter Führung (Holznägelchen). Zweites kleines Behältnis unter Schiebedeckelchen.

Funktion

Zustand Kurz

Zustand

Bemerkung / Mas

Multimedia Bild: C:\MuseumPlus\Multimedia\NH Nr. 2006.029.JPG

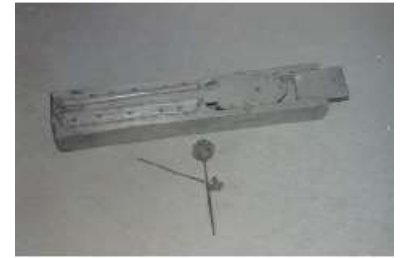

Inventar Nr. NH Nr. 2007.004
Bezeichnung Heidelbeerstriegel
Regionale Bezeich
Beteiligte
Datierung
Bereich Hausrat
Klassifikation
Trachsler
Masse 13.0 x 12.5 x 6.0 cm Objektmass
Material / Technik
Beschriftung / Sig
Geogr. Bezug
Besitzer Museum Nutli Hüschi, Klosters
Fotografie / Doku NH 2007 01/30
Zugangsdatum
Standort Kulturgüterschutzraum
Anzahl Teile
Literatur
Handel
Objekt-geschichte
Ankaufsdatum
Erworben von Schenkung Ladi Guler, Klosters, 2007
Eingangsart
Beschreibung Heidelbeerstriegel
Griff selbst gefertigt.
Funktion
Zustand Kurz
Zustand
Bemerkung / Mas
Multimedia Bild: C:\MuseumPlus\Multimedia\NH Nr. 2007.004.JPG



Inventar Nr. NH Nr. 2007.020

Bezeichnung Nähkästchen

Regionale Bezeich

Beteiligte

Datierung

Bereich Hausrat

Klassifikation

Trachsler

Masse 15 x 8.7 x 11.5 cm Objektmass

Material / Technik

Beschriftung / Sig

Geogr. Bezug

Besitzer Museum Nutli Hüschi, Klosters

Fotografie / Doku NH 2007 01/21

Zugangsdatum

Standort Kulturgüterschutzraum

Anzahl Teile

Literatur

Handel

Objekt-geschichte

Ankaufsdatum

Erworben von Schenkung Marianne Camenisch, Klosters, 2007

Eingangsart

Beschreibung Nähkästchen
Holz. Kleiner Sockel. Deckel an einfachem Scharnier, Schloss (Schlüsselchen fehlt). Rundum verblichene Malerei.

Funktion

Zustand Kurz

Zustand

Bemerkung / Mas

Multimedia Bild: C:\MuseumPlus\Multimedia\NH Nr. 2007.020.JPG



Inventar Nr.	NH Nr. 2007.032
Bezeichnung	Nadelkissen
Regionale Bezeich	
Beteiligte	
Datierung	
Bereich	Hausrat
Klassifikation	
Trachsler	
Masse	13.0 x 9.5 x 9.0 cm Objektmass
Material / Technik	
Beschriftung / Sig	
Geogr. Bezug	
Besitzer	Museum Nutli Hüschi, Klosters
Fotografie / Doku	NH 2007 01/8
Zugangsdatum	
Standort	Kulturgüterschutzraum
Anzahl Teile	
Literatur	
Handel	
Objekt-geschichte	
Ankaufsdatum	
Erworben von	Schenkung Eva Paiazza-Beck, Klosters, 2007
Eingangsart	
Beschreibung	Nadelkissen Holz, mit rötlichem Stoff überzogen, gepolstert, Polsternägel auf den untern Kanten.
Funktion	
Zustand Kurz	
Zustand	
Bemerkung / Mas	
Multimedia	Bild: C:\MuseumPlus\Multimedia\NH Nr. 2007.032.JPG



Inventar Nr. NH Nr. 2007.040
Bezeichnung Vorratsglas
Regionale Bezeich
Beteiligte
Datierung
Bereich Hausrat
Klassifikation
Trachsler
Masse
Material / Technik Glas
Beschriftung / Sig
Geogr. Bezug
Besitzer Museum Nutli Hüschi, Klosters
Fotografie / Doku NH 2008 02/9
Zugangsdatum
Standort Kulturgüterschutzraum
Anzahl Teile
Literatur
Handel
Objekt-geschichte
Ankaufsdatum
Erworben von Schenkung Marianne Hobi, Klosters, 2007
Eingangsart
Beschreibung Vorratsglas
5 Vorratsgläser Bülach grün, mit Deckel, Bügel, Gummiring.
Funktion
Zustand Kurz
Zustand
Bemerkung / Mas
Multimedia Bild: C:\MuseumPlus\Multimedia\NH Nr. 2007.040.JPG



Inventar Nr. NH Nr. 2007.041
Bezeichnung Flasche
Regionale Bezeich
Beteiligte
Datierung
Bereich Hausrat
Klassifikation
Trachsler
Masse 3 cm Objektmass
Material / Technik
Beschriftung / Sig
Geogr. Bezug
Besitzer Museum Nutli Hüschi, Klosters
Fotografie / Doku NH 2007 01/2
Zugangsdatum
Standort Kulturgüterschutzraum
Anzahl Teile
Literatur
Handel
Objekt-geschichte
Ankaufsdatum
Erworben von Schenkung Marianne Hobi, Klosters, 2007
Eingangsart
Beschreibung Flasche
Bülach, grün, mit Bügelverschluss.
Funktion
Zustand Kurz
Zustand
Bemerkung / Mas
Multimedia

Inventar Nr. NH Nr. 2007.046
Bezeichnung Schirm
Regionale Bezeich
Beteiligte
Datierung
Bereich Hausrat
Klassifikation
Trachsler
Masse 79 cm Objektmass
Material / Technik
Beschriftung / Sig
Geogr. Bezug
Besitzer Museum Nutli Hüschi, Klosters
Fotografie / Doku NH 2007 01/1
Zugangsdatum
Standort Kulturgüterschutzraum
Anzahl Teile
Literatur
Handel
Objekt-geschichte
Ankaufsdatum
Erworben von Schenkung Käthi Hobi, Klosters, 2007
Eingangsart
Beschreibung Damenschirm
Griff und Spitze aus Holz. Henkelschnur. Stoffüberzug schwarz mit roten, schwarzen,blauen Streifen.
Funktion
Zustand Kurz
Zustand
Bemerkung / Mas
Multimedia Bild: C:\MuseumPlus\Multimedia\NH Nr. 2007.046.JPG



Inventar Nr. NH Nr. 2010.008
Bezeichnung Krug
Regionale Bezeich
Beteiligte
Datierung
Bereich Hausrat
Klassifikation
Trachsler
Masse 11 cm Durchmesser
15 cm Objektmass
Material / Technik
Beschriftung / Sig
Geogr. Bezug
Besitzer Museum Nutli Hüschi, Klosters
Fotografie / Doku
Zugangsdatum
Standort Kulturgüterschutzraum
Anzahl Teile
Literatur
Handel
Objekt-geschichte
Ankaufsdatum
Erworben von Schenkung Edith Ardüser
Hauptstrasse, 7247 Saas 2010
Eingangsart
Beschreibung Milchkrug
Keramik 1 Liter
weiss mit blauem Blumenmotiv
Funktion
Zustand Kurz
Zustand
Bemerkung / Mas
Multimedia Bild, NH Nr. 2010.008: C:\Users\user\Pictures\Fotos Inventar 2010\Fotos für Inventar Museum Nutli Hüschi 005.jpg
Bild: C:\MuseumPlus\Multimedia\NH Nr. 2010.008.jpg



Inventar Nr. NH Nr. 2010.009

Bezeichnung Teekanne

Regionale Bezeich

Beteiligte

Datierung

Bereich Hausrat

Klassifikation

Trachsler

Masse 7.5 cm Durchmesser
11 cm Objektmass

Material / Technik

Beschriftung / Sig

Geogr. Bezug

Besitzer Museum Nutli Hüschi, Klosters

Fotografie / Doku

Zugangsdatum

Standort Kulturgüterschutzraum

Anzahl Teile

Literatur

Handel

Objekt-geschichte

Ankaufsdatum

Erworben von Schenkung Edith Ardüser
Hauptstrasse, 7247 Saas 2010

Eingangsart

Beschreibung Teekanne
Kupfer
Henkel, Deckel

Funktion

Zustand Kurz

Zustand

Bemerkung / Mas

Multimedia Bild, NH Nr. 2010.009: C:\Users\user\Pictures\Fotos Inventar 2010\Fotos für Inventar Museum Nutli Hüschi 022.jpg
Bild: C:\MuseumPlus\Multimedia\NH Nr. 2010.009.jpg



Inventar Nr. NH Nr. 2010.010
Bezeichnung Wasserkanne
Regionale Bezeich
Beteiligte
Datierung
Bereich Hausrat
Klassifikation
Trachsler
Masse 9 cm Durchmesser
23 cm Objektmass

Material / Technik

Beschriftung / Sig

Geogr. Bezug

Besitzer Museum Nutli Hüschi, Klosters

Fotografie / Doku

Zugangsdatum

Standort Kulturgüterschutzraum

Anzahl Teile

Literatur

Handel

Objekt-geschichte

Ankaufsdatum

Erworben von Schenkung Edith Ardüser
Hauptstrasse, 7247 Saas 2010

Eingangsart

Beschreibung Wasserkanne
Kupfer
Drei Füßchen, Henkel, Klappdeckel
Die Kanne wurde auf die heisse Platte gestellt;
das Wasser darin konnte so warm oder heiss werden

Funktion

Zustand Kurz

Zustand

Bemerkung / Mas

Multimedia Bild, NH Nr. 2010.010: C:\Users\user\Pictures\Fotos Inventar 2010\Fotos für Inventar Museum Nutli Hüschi 023.jpg
Bild: C:\Users\user\Pictures\Fotos Inventar 2010\NH Nr. 2010.010.jpg



Inventar Nr. NH Nr. 2010.011
Bezeichnung Wurstmaschine
Regionale Bezeichnung
Beteiligte
Datierung
Bereich Hausrat
Klassifikation
Trachsler
Masse 23 x 28 cm Objektmass
Material / Technik
Beschriftung / Sig
Geogr. Bezug
Besitzer Museum Nutli Hüschi, Klosters
Fotografie / Doku
Zugangsdatum
Standort Kulturgüterschutzraum
Anzahl Teile
Literatur
Handel
Objekt-geschichte
Ankaufsdatum
Erworben von Schenkung Adolf u. Ursula Tschalär
Talstrasse 68, 7250 Klosters 2010
Eingangsart
Beschreibung Wurstmaschine
USA-Patent
zum Anschrauben am Tisch
Ein Einsatz
Funktion
Zustand Kurz
Zustand
Bemerkung / Mas
Multimedia Bild, NH Nr. 2010.011: C:\Users\user\Pictures\Fotos Inventar 2010\Fotos für Inventar Museum Nutli Hüschi 031.jpg
Bild: C:\Users\user\Pictures\Fotos Inventar 2010\NH Nr. 2010.011.jpg



Inventar Nr. NH Nr. 2010.012
Bezeichnung Vorratsdosen
Regionale Bezeich
Beteiligte
Datierung
Bereich Hausrat
Klassifikation
Trachsler
Masse 15 cm Objektmass
Material / Technik
Beschriftung / Sig
Geogr. Bezug
Besitzer Museum Nutli Hüschi, Klosters
Fotografie / Doku
Zugangsdatum
Standort Kulturgüterschutzraum
Anzahl Teile 3
Literatur
Handel
Objekt-geschichte
Ankaufsdatum
Erworben von Schenkung Hermann Walter
Schlappinstr. 2, 7252 Klosters-Dorf 2010
Eingangsart
Beschreibung Vorratsdosen
2 Dosen Aluminium
1 Eimerli Aluminium
Alle Deckel mit Gravur: Schweizer Bienenhonig, Bienenkorb
Funktion
Zustand Kurz
Zustand
Bemerkung / Mas
Multimedia Bild, NH Nr. 2010.012: C:\Users\user\Pictures\Fotos Inventar 2010\Fotos für Inventar Museum Nutli Hüschi 024.jpg
Bild: C:\MuseumPlus\Multimedia\NH Nr. 2010.012.jpg



Inventar Nr. NH Nr. 2008.032

Bezeichnung Strumpfkugel

Regionale Bezeich

Beteiligte

Datierung

Bereich Hausrat

Klassifikation

Trachsler

Masse 5 cm Objektmass

Material / Technik

Beschriftung / Sig

Geogr. Bezug

Besitzer Museum Nutli Hüschi, Klosters

Fotografie / Doku NH 2008 02/7

Zugangsdatum

Standort Kulturgüterschutzraum

Anzahl Teile

Literatur

Handel

Objekt-geschichte

Ankaufsdatum

Erworben von Schenkung Edith Ardüser, Saas, 2008

Eingangsart

Beschreibung Strumpfkugel
Holz, mit Becher. Auf ein quaderaehnliches Stück Holz wurden ringsum dünne Schichten von Massiv- und Fournierholz aufgeklebt. Auf der Drehbank erhielten Becher und Strumpfkugel ihre Form und Zeichnung.

Funktion

Zustand Kurz

Zustand

Bemerkung / Mas

Multimedia Bild: C:\MuseumPlus\Multimedia\NH Nr. 2008.032.JPG



Inventar Nr. NH Nr. 2009.008
Bezeichnung Apothekerwaage
Regionale Bezeich
Beteiligte
Datierung
Bereich Hausrat
Klassifikation
Trachsler
Masse 29.0 cm Objektmass
Material / Technik
Beschriftung / Sig
Geogr. Bezug
Besitzer Museum Nutli Hüschi, Klosters
Fotografie / Doku NH 2009 14/23
Zugangsdatum
Standort Kulturgüterschutzraum
Anzahl Teile
Literatur
Handel
Objekt-geschichte
Ankaufsdatum
Erworben von Schenkung 2009
Richard Schweizer,
Rheinstrasse 15, 8424 Embrach
Eingangsart
Beschreibung Apothekerwaage
Kleine Laufgewichtswaage mit Waagschälchen
Messingblech. 2-fach verwendbar
Gewichtssteine kugelförmig
Funktion
Zustand Kurz
Zustand
Bemerkung / Mas
Multimedia Bild: C:\MuseumPlus\Multimedia\NH Nr. 2009.008.JPG



Inventar Nr. NH Nr. 2009.009
Bezeichnung Elle
Regionale Bezeich
Beteiligte
Datierung
Bereich Hausrat
Klassifikation
Trachsler
Masse 60.0 cm Objektmass
Material / Technik
Beschriftung / Sig
Geogr. Bezug
Besitzer Museum Nutli Hüschi, Klosters
Fotografie / Doku NH 2009 06/23
Zugangsdatum
Standort Kulturgüterschutzraum
Anzahl Teile
Literatur
Handel
Objekt-geschichte
Ankaufsdatum
Erworben von Schenkung 2009
Gerda Picker, 7250 Klosters
Eingangsart
Beschreibung Elle
Holz, Scharnier in der Mitte
Vorderseite Einteilung in Zoll
Vorderseite bedruck mit Kantonswappen und stilisierten Blumen
Rückseite Kantonswappen Uri und Unterwalden, Maaseinteilung
Funktion
Zustand Kurz
Zustand
Bemerkung / Mas
Multimedia Bild: C:\MuseumPlus\Multimedia\NH Nr. 2009.009.JPG



Inventar Nr. NH Nr. 2009.014
Bezeichnung Gebäckmodel
Regionale Bezeich
Beteiligte
Datierung
Bereich Hausrat
Klassifikation
Trachsler
Masse 11.0 x 3.0 cm Objektmass
Material / Technik
Beschriftung / Sig
Geogr. Bezug
Besitzer Museum Nutli Hüschi, Klosters
Fotografie / Doku NH 2009 09/23
Zugangsdatum
Standort Kulturgüterschutzraum
Anzahl Teile
Literatur
Handel
Objekt-geschichte
Ankaufsdatum
Erworben von Schenkung 2009
Annabethi Brosi, Au,
7250 Klosters
Eingangsart
Beschreibung Gebäckmodel
Holz, sehr einfache Ausführung. Griff ,
Stempel: 5 Reihen aus je 5 Zacken
Funktion
Zustand Kurz
Zustand
Bemerkung / Mas
Multimedia Bild: C:\MuseumPlus\Multimedia\NH Nr. 2009.014.JPG



Inventar Nr. NH Nr. 2009.015
Bezeichnung Fläschchen
Regionale Bezeich
Beteiligte
Datierung
Bereich Hausrat
Klassifikation
Trachsler
Masse 8.5 cm Durchmesser
12.0 cm Objektmass
Material / Technik
Beschriftung / Sig
Geogr. Bezug
Besitzer Museum Nutli Hüschi, Klosters
Fotografie / Doku NH 2009 08/23
Zugangsdatum
Standort
Anzahl Teile
Literatur
Handel
Objekt-geschichte
Ankaufsdatum
Erworben von Schenkung2009
Marianne Hobi, 7250 Klosters
Eingangsart
Beschreibung Fläschchen
Pressglas; kleines Fläschchen für Schnaps, Medizin usw.
Funktion
Zustand Kurz
Zustand
Bemerkung / Mas
Multimedia Bild: C:\MuseumPlus\Multimedia\NH Nr. 2009.015.JPG



Inventar Nr. NH Nr. 2011.004
Bezeichnung Waschkrug
Regionale Bezeich
Beteiligte
Datierung
Bereich Hausrat
Klassifikation
Trachsler
Masse 16 cm Durchmesser
26 cm Objektmass
Material / Technik
Beschriftung / Sig
Geogr. Bezug
Besitzer Museum Nutli Hüschi, Klosters
Fotografie / Doku
Zugangsdatum
Standort Kulturgüterschutzraum
Anzahl Teile
Literatur
Handel
Objekt-geschichte
Ankaufsdatum
Erworben von Schenkung: Familie Steinrisser,
Talerbödenweg, 7250 Klosters
04.02.2011
Eingangsart
Beschreibung Waschkrug in Keramik mit Goldverzierung ecru
Funktion
Zustand Kurz
Zustand
Bemerkung / Mas
Multimedia Bild: C:\MuseumPlus\Multimedia\NH Nr. 2011.004.JPG



Inventar Nr. NH Nr. 2011.005
Bezeichnung Steinguttopf
Regionale Bezeich
Beteiligte
Datierung
Bereich Hausrat
Klassifikation
Trachsler
Masse 13 cm Durchmesser
14 cm Objektmass
Material / Technik
Beschriftung / Sig
Geogr. Bezug
Besitzer Museum Nutli Hüschi, Klosters
Fotografie / Doku
Zugangsdatum
Standort Kulturgüterschutzraum
Anzahl Teile
Literatur
Handel
Objekt-geschichte
Ankaufsdatum
Erworben von Schenkung: Familie Steinrisser,
Talerbödenweg, 7250 Klosters
04.02.2011
Eingangsart
Beschreibung Steinguttopf mit verschnörkeltem Henkel 1 Lt.
grau-blau bemalt
Funktion
Zustand Kurz
Zustand
Bemerkung / Mas
Multimedia Bild: C:\MuseumPlus\Multimedia\NH Nr. 2011.005.JPG



Inventar Nr. NH Nr. 2011.006
Bezeichnung Steinguttopf
Regionale Bezeich
Beteiligte
Datierung
Bereich Hausrat
Klassifikation
Trachsler
Masse 17.5 cm Durchmesser
21 cm Objektmass
Material / Technik
Beschriftung / Sig
Geogr. Bezug
Besitzer Museum Nutli Hüschi, Klosters
Fotografie / Doku
Zugangsdatum
Standort Kulturgüterschutzraum
Anzahl Teile
Literatur
Handel
Objekt-geschichte
Ankaufsdatum
Erworben von Schenkung: Familie Steinrisser,
Talerbödenweg, 7250 Klosters
04.02.2011
Eingangsart
Beschreibung Steinguttopf mit verschnörkeltem Henkel 5 Lt.,
grau-blau bemalt
Funktion
Zustand Kurz
Zustand
Bemerkung / Mas
Multimedia Bild: C:\MuseumPlus\Multimedia\NH Nr. 2011.006.JPG



Inventar Nr. NH Nr. 2011.007
Bezeichnung Bügeleisen
Regionale Bezeich
Beteiligte
Datierung
Bereich Hausrat
Klassifikation
Trachsler
Masse 21 x 10 x 10.5 cm Objektmass
Material / Technik
Beschriftung / Sig
Geogr. Bezug
Besitzer Museum Nutli Hüschi, Klosters
Fotografie / Doku
Zugangsdatum
Standort Kulturgüterschutzraum
Anzahl Teile
Literatur
Handel
Objekt-geschichte
Ankaufsdatum
Erworben von Schenkung: Familie Steinrisser,
Talerbödenweg, 7250 Klosters
04.02.2011
Eingangsart
Beschreibung Kohlenbügeleisen mit schlittenförmigem Rost und seitlichem Griff.
Deckel mit Zick Zack Verzierung und gedrechseltem Holzgriff
Funktion
Zustand Kurz
Zustand
Bemerkung / Mas
Multimedia Bild: C:\MuseumPlus\Multimedia\NH Nr. 2011.007.JPG



Inventar Nr. NH Nr. 2011.015
Bezeichnung Waage
Regionale Bezeich
Beteiligte
Datierung
Bereich Hausrat
Klassifikation
Trachsler
Masse 21 cm Durchmesser
44 cm Objektmass

Material / Technik

Beschriftung / Sig

Geogr. Bezug

Besitzer Museum Nutli Hüschi, Klosters

Fotografie / Doku

Zugangsdatum

Standort Kulturgüterschutzraum

Anzahl Teile

Literatur

Handel

Objekt-geschichte

Ankaufsdatum

Erworben von Schenkung: Familie Steinrisser,
Talerbödenweg, 7250 Klosters
04.02.2011

Eingangsart

Beschreibung Waage mit sieben Gewichtssteinen in einer braunen Spanschachtel.
Waagschale aus Messing ,bis 5 Kilogramm

Funktion

Zustand Kurz

Zustand

Bemerkung / Mas

Multimedia Bild: C:\MuseumPlus\Multimedia\NH Nr. 2011.015.JPG



Inventar Nr. NH Nr. 2010.036
Bezeichnung Schirm
Regionale Bezeich
Beteiligte
Datierung
Bereich Hausrat
Klassifikation
Trachsler
Masse 96 cm Objektmass
Material / Technik
Beschriftung / Sig
Geogr. Bezug
Besitzer Museum Nutli Hüschi, Klosters
Fotografie / Doku
Zugangsdatum
Standort Kulturgüterschutzraum
Anzahl Teile
Literatur
Handel
Objekt-geschichte
Ankaufsdatum
Erworben von Schenkung Unbekannt 2010
Eingangsart
Beschreibung Schirm schwarz
Griff geschwärztes Feinblech
Funktion
Zustand Kurz
Zustand
Bemerkung / Mas
Multimedia Bild, NH Nr. 2010.036: C:\Users\user\Pictures\Fotos Inventar 2010\Fotos für Inventar Museum Nutli Hüschi 027.jpg
Bild: C:\MuseumPlus\Multimedia\NH Nr. 2010.036.jpg



Inventar Nr. NH Nr. 2011.002
Bezeichnung Steingutkrug
Regionale Bezeich
Beteiligte
Datierung
Bereich Hausrat
Klassifikation
Trachsler
Masse 12.5 cm Durchmesser
30 cm Objektmass
Material / Technik
Beschriftung / Sig
Geogr. Bezug
Besitzer Museum Nutli Hüschi, Klosters
Fotografie / Doku
Zugangsdatum
Standort Kulturgüterschutzraum
Anzahl Teile
Literatur
Handel
Objekt-geschichte
Ankaufsdatum
Erworben von Schenkung : Familie Steinrisser, Talerbödenweg, 7250 Klosters
04.02.2011
Eingangsart
Beschreibung Steingutkrug für Schnaps mit Korken im Krug
Funktion
Zustand Kurz
Zustand
Bemerkung / Mas
Multimedia Bild: C:\MuseumPlus\Multimedia\NH Nr. 2011.002.JPG



Inventar Nr. NH Nr. 2011.033
Bezeichnung Holzbrettli
Regionale Bezeich
Beteiligte
Datierung
Bereich Hausrat
Klassifikation
Trachsler
Masse 40 x 20 cm Objektmass
Material / Technik Holz
Beschriftung / Sig
Geogr. Bezug
Besitzer Museum Nutli Hüschi, Klosters
Fotografie / Doku
Zugangsdatum
Standort Kulturgüterschutzraum
Anzahl Teile
Literatur
Handel
Objekt-geschichte
Ankaufsdatum
Erworben von Schenkung, Familie Brendle- Neher
Haus Luft, 7250 Klosters
15. September 2011
Eingangsart
Beschreibung Geschnitztes Holzbrett, für Fleisch, Brot oder Gemüse zerschneiden
Ca. 1950
Funktion
Zustand Kurz
Zustand
Bemerkung / Mas
Multimedia Bild: C:\MuseumPlus\Multimedia\NH Nr. 2011.033.JPG



Inventar Nr. NH Nr. 2012.013
Bezeichnung Chabishobel
Regionale Bezeich
Beteiligte
Datierung
Bereich Hausrat
Klassifikation
Trachsler
Masse 65 x 25 cm Objektmass
Material / Technik
Beschriftung / Sig
Geogr. Bezug
Besitzer Museum Nutli Hüschi, Klosters
Fotografie / Doku
Zugangsdatum
Standort Kulturgüterschutzraum
Anzahl Teile
Literatur
Handel
Objekt-geschichte
Ankaufsdatum
Erworben von Schenkung
Eva Biazza-Beck
Serneus
Eingangsart
Beschreibung Chabishobel aus Holz
mit drei Schneidmesser
Funktion
Zustand Kurz
Zustand
Bemerkung / Mas
Multimedia Bild, NH Nr. 2012.013: C:\Users\user\Pictures\Fotos Inventar 22.11.2012\IMG_0426.JPG
Bild: C:\MuseumPlus\Multimedia\NH Nr. 2012.013.JPG



Inventar Nr.	NH Nr.2014.010
Bezeichnung	Gepäckwaage
Regionale Bezeich	Gepäckwaage
Beteiligte	
Datierung	
Bereich	Hausrat
Klassifikation	
Trachsler	
Masse	18.5 x 3 cm Objektmass
Material / Technik	Blech und Messing
Beschriftung / Sig	
Geogr. Bezug	
Besitzer	
Fotografie / Doku	
Zugangsdatum	Sommer 2015
Standort	Kulturgüterschutzraum
Anzahl Teile	
Literatur	
Handel	
Objekt-geschichte	
Ankaufsdatum	
Erworben von	Ursula und Fortunat Steinrisser, Talerbödenweg, Klosters
Eingangsart	Schenkung
Beschreibung	Kleine Geäckwaage schwarz mit Kilo und Zoll Skala in Messing, mit kleinem Hacken und einem Aufhänger (Ring)
Funktion	Das Gepäck oder andere Gegenstände wurden an den Hacken gehängt, um das Gewicht abzulesen.
Zustand Kurz	sehr gut
Zustand	
Bemerkung / Mas	
Multimedia	

Inventar Nr. NH Nr.2014.013
Bezeichnung Laufwaage
Regionale Bezeich Laufwaage
Beteiligte
Datierung
Bereich Hausrat
Klassifikation
Trachsler
Masse 45 cm Objektmass
28 cm Durchmesser
Material / Technik Eisen, Kupfer, Messing
Beschriftung / Sig
Geogr. Bezug
Besitzer
Fotografie / Doku
Zugangsdatum Sommer 2015
Standort Kulturgüterschutzraum
Anzahl Teile
Literatur
Handel
Objekt-geschichte
Ankaufsdatum
Erworben von Ursula und Fortunat Steinrisser, Talerbödenweg, Klosters
Eingangsart Schenkung
Beschreibung Laufwaage mit Kupferschale und Messinggewicht,
2 Hacken zum Wägen und 1 Hacken um die Waage aufzuhängen
Funktion Um Ware zu Wägen.
Zustand Kurz sehr gut
Zustand
Bemerkung / Mas
Multimedia Bild, NH Nr. 2014.013 Laufwaage mit Kupferschale: C:\Users\user\Pictures\2015-07-15\Fotos Inventar 2014\112.JPG
Bild: C:\Users\user\Pictures\Fotos Inventar 2014\IMG_2521.JPG



Inventar Nr. NH Nr.2014.005

Bezeichnung Laufwaage

Regionale Bezeichn Laufwaage

Beteiligte

Datierung 18.Jh.

Bereich Hausrat

Klassifikation

Trachsler

Masse 83 cm Objektmass

Material / Technik Eisen

Beschriftung / Sig

Geogr. Bezug

Besitzer

Fotografie / Doku

Zugangsdatum Sommer 2014

Standort Kulturgüterschutzraum

Anzahl Teile

Literatur

Handel

Objekt-geschichte

Ankaufsdatum

Erworben von Sidonia Camenisch, Altersheim Talbach, Klosters

Eingangsart Schenkung

Beschreibung Laufwaage aus Eisen
Auf dem Gewicht sind die Jahre 1717 / 1767 / 1790
HB SG HR und versch. Verzierungen
zwei Ketten mit Hacken
Insgesamt mit 4 Hacken

Funktion Um die Ware zu wiegen.

Zustand Kurz gut

Zustand

Bemerkung / Mas

Multimedia Bild: C:\Users\user\Pictures\2015-07-15\Fotos Inventar 2014\099.JPG
Bild, NH Nr. 2014.005 Laufwaage 1717: C:\Users\user\Pictures\2015-07-15\Fotos Inventar 2014\100.JPG
Bild: C:\Users\user\Pictures\Fotos Inventar 2014\IMG_2508.JPG
Bild: C:\Users\user\Pictures\Fotos Inventar 2014\IMG_2509.JPG



Inventar Nr. NH Nr.2014.006
Bezeichnung Fusschemmel
Regionale Bezeich Fusschemmel / Fusswärmer
Beteiligte
Datierung
Bereich Hausrat
Klassifikation
Trachsler
Masse 8 x 29.5 x 29.5 cm Objektmass
Material / Technik Deckel gewoben, Schemmel aus Holz, aus Blech die Flasche um heisses Wasser
Beschriftung / Sig
Geogr. Bezug
Besitzer
Fotografie / Doku
Zugangsdatum Sommer 2014
Standort Kulturgüterschutzraum
Anzahl Teile
Literatur
Handel
Objekt-geschichte
Ankaufsdatum
Erworben von Peter Guler, im Loch, Klosters-Monbiel
Eingangsart Schenkung
Beschreibung Fusschemmel mit Deckel
Inhalt eine Blechflasche für heisses Wasser
Deckel mit gewobenem Stoff überzogen (wie ein kleiner Persierteppich)
Schemmel auf 4 Beinen
Die Messinghalterung dient zum Transportieren
Funktion Der Schemmel diente den Weberinnen, um die Füße warm zu halten.
Zustand Kurz gut intakt
Zustand
Bemerkung / Mas
Multimedia Bild, NH Nr. 2014.006 Fusswärmer: C:\Users\user\Pictures\2015-07-15\Fotos Inventar 2014\093.JPG
Bild: \
Bild, NH Nr. 2014.006: C:\Users\user\Pictures\2015-07-15\Fotos Inventar 2014\094.JPG
Bild: C:\Users\user\Pictures\Fotos Inventar 2014\IMG_2502.JPG
Bild: C:\Users\user\Pictures\Fotos Inventar 2014\IMG_2503.JPG



Inventar Nr. NH Nr.2015.008
Bezeichnung Truhe
Regionale Bezeichn. Truhe
Beteiligte
Datierung
Bereich Hausrat
Klassifikation
Trachsler
Masse 46 x 79 x 38 cm Objektmass
Material / Technik Holz
Beschriftung / Sig
Geogr. Bezug
Besitzer
Fotografie / Doku
Zugangsdatum Frühjahr 2015
Standort Kulturgüterschutzraum
Anzahl Teile
Literatur
Handel
Objekt-geschichte
Ankaufsdatum
Erworben von Barbara Gross, Schiers
Eingangsart Schenkung
Beschreibung Holztruhe mit Fries und Pseudofüllungen.
Eisenbeschläg zum Verschliessen der Truhe
sehr schlicht mit Holznägel zusammengefügt.

ca. 200 Jahre alt
Funktion Zum Aufbewahren von Waren
Zustand Kurz gut
Zustand
Bemerkung / Mas
Multimedia Bild, NH Nr. 2015.008: C:\Users\user\Pictures\Fotos Inventar 2015\IMG_4261.JPG



Inventar Nr.	NH Nr.2014.023
Bezeichnung	Haspel
Regionale Bezeichn.	Wäscheseilhaspel
Beteiligte	
Datierung	
Bereich	Hausrat
Klassifikation	
Trachsler	
Masse	37 x 17 cm Objektmass
Material / Technik	Holz
Beschriftung / Sig	
Geogr. Bezug	
Besitzer	
Fotografie / Doku	
Zugangsdatum	Sommer 2014
Standort	Kulturgüterschutzraum
Anzahl Teile	
Literatur	
Handel	
Objekt-geschichte	
Ankaufsdatum	
Erworben von	Ursula und Fortunat Steinrisser, Talerbödenweg, Klosters
Eingangsort	Schenkung
Beschreibung	Wäscheseil-Haspel aus Hartholz
Funktion	
Zustand Kurz	gut
Zustand	
Bemerkung / Mas	
Multimedia	Bild, NH Nr. 2014.023: C:\Users\user\Pictures\Fotos Inventar 2014\IMG_2528.JPG



Inventar Nr. NH Nr.2014.038
Bezeichnung Wasserschöpfkelle
Regionale Bezeich
Beteiligte
Datierung
Bereich Hausrat
Klassifikation
Trachsler
Masse 40 x 7 cm Objektmass
15 cm Durchmesser
Material / Technik Kupfer
Beschriftung / Sig
Geogr. Bezug
Besitzer
Fotografie / Doku
Zugangsdatum Herbst 2014
Standort Küche
Anzahl Teile
Literatur
Handel
Objekt-geschichte
Ankaufsdatum
Erworben von Erben Hew, Flurina Christ-Hew, Serneus
Eingangsart Schenkung
Beschreibung Wasserschöpfkelle aus Kupfer
mit langem Stiel
Wellenförmig verziert
Funktion
Zustand Kurz gut
Zustand
Bemerkung / Mas
Multimedia Bild, NH Nr. 2014.038: C:\Users\user\Pictures\Fotos Inventar 2014\Schenkun Erben Hew, Geschw. Flurina Christ-Hew\IMG_2830.JPG



Inventar Nr. NH Nr.2014.039
Bezeichnung Kupferplatte
Regionale Bezeich Kupferplatte
Beteiligte
Datierung
Bereich Hausrat
Klassifikation
Trachsler
Masse 42.5 x 26 x 5 cm Objektmass
Material / Technik Kupfer
Beschriftung / Sig
Geogr. Bezug
Besitzer
Fotografie / Doku
Zugangsdatum Herbst 2014
Standort Küche
Anzahl Teile
Literatur
Handel
Objekt-geschichte
Ankaufsdatum
Erworben von Erben Hew, Flurina Christ-Hew, Serneus
Eingangsart Schenkung
Beschreibung Kupferplatte mit gehämmertem Rand, Oval

An der Seite zwei Griffe am Rand
Funktion
Zustand Kurz gut
Zustand
Bemerkung / Mas
Multimedia Bild, NH Nr. 2014.039: C:\Users\user\Pictures\Fotos Inventar 2014\Schenkung Erben Hew, Geschw. Flurina Christ-Hew\IMG_2831.JPG
Bild, NH Nr. 2014.039: C:\Users\user\Pictures\Fotos Inventar 2014\Schenkung Erben Hew, Geschw. Flurina Christ-Hew\IMG_2832.JPG



Inventar Nr. NH Nr.2014.041

Bezeichnung Eisenkette

Regionale Bezeichn. Hehlichötti

Beteiligte

Datierung

Bereich Hausrat

Klassifikation

Trachsler

Masse 185 cm Objektmass

Material / Technik Eisen

Beschriftung / Sig

Geogr. Bezug

Besitzer

Fotografie / Doku

Zugangsdatum Herbst 2014

Standort Küche

Anzahl Teile

Literatur

Handel

Objekt-geschichte

Ankaufsdatum

Erworben von Erben Hew, Flurina Christ-Hew, Serneus

Eingangsart Schenkung

Beschreibung Hehlichötti mit 14 Ringen aus Eisen geschmiedet
Eingedrehte Kacken zum Aufhängen

Funktion

Zustand Kurz gut

Zustand

Bemerkung / Mas

Multimedia Bild, NH Nr. 2014.041: C:\Users\user\Pictures\Fotos Inventar 2014\Schenkung Erben Hew, Geschw. Flurina Christ-Hew\IMG_2835.JPG



Inventar Nr. NH Nr.2016.001
Bezeichnung Barometer
Regionale Bezeich Barometer
Beteiligte
Datierung
Bereich Hausrat
Klassifikation
Trachsler
Masse 100 x 10.5 cm Objektmass
Material / Technik Holz und Glas
Beschriftung / Sig
Geogr. Bezug
Besitzer
Fotografie / Doku
Zugangsdatum Juli 2016
Standort Wohnzimmer
Anzahl Teile
Literatur
Handel
Objekt-geschichte
Ankaufsdatum
Erworben von Ruth Stahl, Landstrasse, 7250 Klosters
Eingangsort Schenkung
Beschreibung Holzbarometer
1 m lang, 10.5 cm breit
Funktion Wetteranzeige
Zustand Kurz sehr gut
Zustand
Bemerkung / Mas
Multimedia Bild, Barometer: C:\Users\user\Pictures\Fotos Inventar 2016\IMG_5570.JPG
Bild: C:\Users\user\Pictures\Fotos Inventar 2016\IMG_5572.JPG
Bild, Barometer: C:\Users\user\Pictures\Fotos Inventar 2016\IMG_5573.JPG



Inventar Nr. NH Nr.2016.019

Bezeichnung Thermometer

Regionale Bezeichn. Thermometer

Beteiligte

Datierung

Bereich Hausrat

Klassifikation

Trachsler

Masse 13.5 cm Objektmass

Material / Technik Glas

Beschriftung / Sig

Geogr. Bezug

Besitzer

Fotografie / Doku

Zugangsdatum Mai 2016

Standort Kulturgüterschutzraum

Anzahl Teile

Literatur

Handel

Objekt-geschichte

Ankaufsdatum

Erworben von Ruth Stahl. Landstrasse, 7250 Klosters

Eingangsart Schenkung

Beschreibung runder Glas-Thermometer
mit Scala bis 60 Grad

in Kunststoffschachtel durchsichtig

Funktion Temperaturmessgerät

Zustand Kurz gut

Zustand

Bemerkung / Mas

Multimedia Bild, Thermometer: C:\Users\user\Pictures\Fotos Inventar 2016\IMG_5558.JPG



Inventar Nr. NH Nr.2017.006
Bezeichnung Zinnschüssel
Regionale Bezeich
Beteiligte
Datierung 20.Jh. 2.H.
Bereich Hausrat
Klassifikation
Trachsler
Masse 32 cm Durchmesser
4.8 cm Höhe
Material / Technik Zinn
Beschriftung / Sig
Geogr. Bezug
Besitzer
Fotografie / Doku
Zugangsdatum 2017
Standort Kulturgüterschutzraum
Anzahl Teile
Literatur
Handel
Objekt-geschichte
Ankaufsdatum
Erworben von Elsa Jost-Kasper, Landstrasse, 7252 Klosters-Dorf
Eingangsart Schenkung
Beschreibung Reich verziert mit Bilder aus der Landwirtschaft über das Getreide.
In der Schüsselmittle versehen mit der Aufschrift
"Unser täglich Brot gib uns heute" Brot, Most, Obst und Kornähren.
Rückseite mit Stempel Frielingzinn 95% Germany
2 Aufhänger
Funktion
Zustand Kurz sehr gut
Zustand
Bemerkung / Mas
Multimedia Bild: C:\Users\user\Pictures\Fotos füs Inventar 2017\IMG_7392.JPG
Bild: C:\Users\user\Pictures\Fotos füs Inventar 2017\IMG_7393.JPG
Bild, Zinnschüssel: C:\Users\user\Pictures\Fotos füs Inventar 2017\IMG_7391.JPG



Inventar Nr. NH Nr.2017.012
Bezeichnung Schlüssel
Regionale Bezeich
Beteiligte
Datierung
Bereich Hausrat
Klassifikation
Trachsler
Masse 16 cm Objektmass
13.5 cm Objektmass
Material / Technik Eisen und Plakette aus Holz
Beschriftung / Sig
Geogr. Bezug
Besitzer
Fotografie / Doku
Zugangsdatum 2017
Standort Vorhaus
Anzahl Teile 3
Literatur
Handel
Objekt-geschichte
Ankaufsdatum
Erworben von Regula Keller-Schöllhorn, Haus Gotschna, 7250 Klosters
Eingangsart Schenkung
Beschreibung 2 Hausschlüssel vom Nutli Hüschi 1565-1919
Mit Holzplakette mit Aufschrift Nutli Hüschi 1565 - 1919 eingeschnitzt
Funktion
Zustand Kurz sehr gut
Zustand
Bemerkung / Mas
Multimedia Bild: C:\Users\user\Pictures\Fotos füs Inventar 2017\IMG_7419.JPG
Bild: C:\Users\user\Pictures\Fotos füs Inventar 2017\IMG_7420.JPG



Inventar Nr.

Bezeichnung Gugelhopfform in Kupfer

Regionale Bezeichn Gugelhopfform

Beteiligte

Datierung

Bereich Hausrat

Klassifikation

Trachsler

Masse

Material / Technik

Beschriftung / Sig

Geogr. Bezug

Besitzer

Fotografie / Doku

Zugangsdatum

Standort

Anzahl Teile

Literatur

Handel

Objekt-geschichte

Ankaufsdatum

Erworben von

Eingangsart

Beschreibung

Funktion

Zustand Kurz

Zustand

Bemerkung / Mas

Multimedia

Inventar Nr. NH Nr.2019.016
Bezeichnung Lampenschirm
Regionale Bezeich Lampenschirm
Beteiligte
Datierung
Bereich Hausrat
Klassifikation
Trachsler
Masse Oben 10 cm Durchmesser
Unten 23.5 cm Durchmesser
16.5 cm Höhe
Material / Technik Milchglas
Beschriftung / Sig
Geogr. Bezug
Besitzer
Fotografie / Doku
Zugangsdatum
Standort
Anzahl Teile
Literatur
Handel
Objekt-geschichte
Ankaufsdatum
Erworben von Ursula und Fortunat Steinrisser, Talerbödenweg, Klosters
Eingangsart Schenkung
Beschreibung Lampenschirm aus weissem Milchglas
Funktion Für Petroleumlampe
Zustand Kurz gut
Zustand
Bemerkung / Mas



Multimedia Bild: C:\Users\Museum\Pictures\Fotos Inventar 2019 Museum\Fotos Gegenstände fürs Inventar 2019 1460.JPG
Bild: C:\Users\Museum\Pictures\Fotos Inventar 2019 Museum\Fotos Gegenstände fürs Inventar 2019 1461.JPG
Bild: C:\Users\Museum\Pictures\Fotos Inventar 2019 Museum\Fotos Gegenstände fürs Inventar 2019 1462.JPG

Inventar Nr. NH Nr.2019.017
Bezeichnung Lampenschirm
Regionale Bezeich Lampenschirm
Beteiligte
Datierung
Bereich Hausrat
Klassifikation
Trachsler
Masse Oben 5 cm Durchmesser
Unten 15 cm Durchmesser
11.5 cm Höhe
Material / Technik Glas
Beschriftung / Sig
Geogr. Bezug
Besitzer
Fotografie / Doku
Zugangsdatum
Standort Kulturgüterschutzraum
Anzahl Teile
Literatur
Handel
Objekt-geschichte
Ankaufsdatum
Erworben von Ursula und Fortunat Steinrisser, Talerbödenweg, Klosters
Eingangsart Schenkung
Beschreibung Glas-Lampenschirm, der untere Rand ist rot eingefärbt und hat
6 abgerundete Wölbungen gegen Aussen
Jugendstil
Funktion Als Lampenschirm
Zustand Kurz gut
Zustand
Bemerkung / Mas
Multimedia Bild: C:\Users\Museum\Pictures\Fotos Inventar 2019 Museum\Fotos Gegenstände fürs Inventar 2019 1463.JPG
Bild: C:\Users\Museum\Pictures\Fotos Inventar 2019 Museum\Fotos Gegenstände fürs Inventar 2019 1465.JPG



Inventar Nr. NH Nr.2019.018
Bezeichnung Lampenschirm
Regionale Bezeich Lampenschirm
Beteiligte
Datierung
Bereich Hausrat
Klassifikation
Trachsler
Masse Oben 5.3 cm Durchmesser
Unten 22 cm Durchmesser
Material / Technik Glas
Beschriftung / Sig
Geogr. Bezug
Besitzer
Fotografie / Doku
Zugangsdatum
Standort Kulturgüterschutzraum
Anzahl Teile
Literatur
Handel
Objekt-geschichte
Ankaufsdatum
Erworben von Ursula und Fortunat Steinrisser, Talerbödenweg, Klosters
Eingangsart Schenkung
Beschreibung Lampenschirm flach, rund, mit Falten und weiss
Jugendstil
Funktion Für die Beleuchtung
Zustand Kurz gut
Zustand
Bemerkung / Mas
Multimedia Bild: C:\Users\Museum\Pictures\Fotos Inventar 2019 Museum\Fotos Gegenstände fürs Inventar 2019 1466.JPG
Bild: C:\Users\Museum\Pictures\Fotos Inventar 2019 Museum\Fotos Gegenstände fürs Inventar 2019 1467.JPG
Bild: C:\Users\Museum\Pictures\Fotos Inventar 2019 Museum\Fotos Gegenstände fürs Inventar 2019 1468.JPG



Inventar Nr. NH Nr.2019.019

Bezeichnung Lampenschirm

Regionale Bezeichn. Lampenschirm

Beteiligte

Datierung

Bereich Hausrat

Klassifikation

Trachsler

Masse Oben 5.5 cm Durchmesser
Unten 11 cm Durchmesser
12 cm Höhe

Material / Technik Glas

Beschriftung / Sig

Geogr. Bezug

Besitzer

Fotografie / Doku

Zugangsdatum

Standort Kulturgüterschutzraum

Anzahl Teile

Literatur

Handel

Objekt-geschichte

Ankaufsdatum

Erworben von Ursula und Fortunat Steinrisser, Talerbödenweg, Klosters

Eingangsart Schenkung

Beschreibung Lampenschirm mit eingeritztem Muster, 4-kantig, konische Form
Jugendstil

Funktion Als Lampenschirm

Zustand Kurz gut

Zustand

Bemerkung / Mas

Multimedia Bild: C:\Users\Museum\Pictures\Fotos Inventar 2019 Museum\Fotos Gegenstände fürs Inventar 2019 1469.JPG
Bild: C:\Users\Museum\Pictures\Fotos Inventar 2019 Museum\Fotos Gegenstände fürs Inventar 2019 1471.JPG
Bild: C:\Users\Museum\Pictures\Fotos Inventar 2019 Museum\Fotos Gegenstände fürs Inventar 2019 1472.JPG



Inventar Nr. NH Nr.2019.020
Bezeichnung Glaszylinder
Regionale Bezeich Glaszylinder
Beteiligte
Datierung
Bereich Hausrat
Klassifikation
Trachsler
Masse Oben 3.5 cm Durchmesser
Unten 5 cm Durchmesser
28.5 cm Höhe
Material / Technik Glas, klar
Beschriftung / Sig
Geogr. Bezug
Besitzer
Fotografie / Doku
Zugangsdatum
Standort Kulturgüterschutzraum
Anzahl Teile
Literatur
Handel
Objekt-geschichte
Ankaufsdatum
Erworben von Ursula und Fortunat Steinrisser, Talerbödenweg, Klosters
Eingangsart Schenkung
Beschreibung Glaszylinder aus klarem Glas
Oben schmal, gegen unten gewölbt
Funktion Ersatzglat für Petroleumlampe
Zustand Kurz gut
Zustand
Bemerkung / Mas
Multimedia Bild: C:\Users\Museum\Pictures\Fotos Inventar 2019 Museum\Fotos Gegenstände fürs Inventar 2019 1473.JPG



Inventar Nr. NH Nr.2019.021
Bezeichnung Glaszylinder
Regionale Bezeich Glaszylinder
Beteiligte
Datierung
Bereich Hausrat
Klassifikation
Trachsler
Masse Oben 2.5 cm Durchmesser
Unten 3.7 cm Durchmesser
25 cm Höhe
Material / Technik Glas
Beschriftung / Sig
Geogr. Bezug
Besitzer
Fotografie / Doku
Zugangsdatum
Standort Kulturgüterschutzraum
Anzahl Teile
Literatur
Handel
Objekt-geschichte
Ankaufsdatum
Erworben von Ursula und Fortunat Steinrisser, Talerbödenweg, Klosters
Eingangsart Schenkung
Beschreibung Glaszylinder
"CRISTAL" 40m/m,
Schweizerkreuz mit Strahlen eingeritzt
Funktion
Zustand Kurz gut
Zustand
Bemerkung / Mas
Multimedia Bild: C:\Users\Museum\Pictures\Fotos Inventar 2019 Museum\Fotos Gegenstände fürs Inventar 2019 1476.JPG
Bild: C:\Users\Museum\Pictures\Fotos Inventar 2019 Museum\Fotos Gegenstände fürs Inventar 2019 1477.JPG
Bild: C:\Users\Museum\Pictures\Fotos Inventar 2019 Museum\Fotos Gegenstände fürs Inventar 2019 1478.JPG



Inventar Nr. NH Nr.2019.022
Bezeichnung Glaszylinder
Regionale Bezeich Glaszylinder
Beteiligte
Datierung
Bereich Hausrat
Klassifikation
Trachsler
Masse Oben 2 cm Durchmesser
Unten 3 cm Durchmesser
9.5 cm Höhe
Material / Technik Glas
Beschriftung / Sig
Geogr. Bezug
Besitzer
Fotografie / Doku
Zugangsdatum
Standort Kulturgüterschutzraum
Anzahl Teile
Literatur
Handel
Objekt-geschichte
Ankaufsdatum
Erworben von Ursula und Fortunat Steinrisser, Talerbödenweg, Klosters
Eingangsart Schenkung
Beschreibung Kleiner Glaszylinder für eine Petroleumlampe
klares Glas
Funktion
Zustand Kurz gut
Zustand
Bemerkung / Mas



Multimedia Bild: C:\Users\Museum\Pictures\Fotos Inventar 2019 Museum\Fotos Gegenstände fürs Inventar 2019 1479.JPG
Bild: C:\Users\Museum\Pictures\Fotos Inventar 2019 Museum\Fotos Gegenstände fürs Inventar 2019 1481.JPG