

Inventar Nr. NH Nr. 1999.141
Bezeichnung Schuhe
Regionale Bezeich
Beteiligte
Datierung
Bereich Bekleidung, Unterwäsche, Mode
Klassifikation
Trachsler
Masse
Material / Technik
Beschriftung / Sig
Geogr. Bezug
Besitzer Museum Nutli Hüschi, Klosters
Fotografie / Doku NH 1999 8 / 3
Zugangsdatum
Standort NH Vorhaus
Anzahl Teile
Literatur
Handel
Objekt-geschichte
Ankaufsdatum
Erworben von Schenkung Paula Klucker, Klosters
1998
Eingangsart
Beschreibung 1 Paar Männerschuhe
Leder, genagelt.
Funktion
Zustand Kurz
Zustand
Bemerkung / Mas
Multimedia Bild: C:\MuseumPlus\Multimedia\NH Nr. 1999.141.JPG



Inventar Nr. NH Nr. 1999.267
Bezeichnung Wadenbinden
Regionale Bezeich
Beteiligte
Datierung
Bereich Bekleidung, Unterwäsche, Mode
Klassifikation
Trachsler
Masse 204 x 8.5 cm Objektmass
Material / Technik
Beschriftung / Sig
Geogr. Bezug
Besitzer Museum Nutli Hüschi, Klosters
Fotografie / Doku NH 1999 13 / 3
Zugangsdatum
Standort Bergsteigerstübli
Anzahl Teile
Literatur
Handel
Objekt-geschichte
Ankaufsdatum
Erworben von Schenkung Hans und Leo Guler, Klosters 1996
Eingangsart
Beschreibung Ein Paar Wadenbinden
Grau-schwarz.
Funktion
Zustand Kurz
Zustand
Bemerkung / Mas
Multimedia Bild: C:\MuseumPlus\Multimedia\NH Nr. 1999.267.JPG
Bild: C:\Users\user\Pictures\2008-01-01 001 Inventar NH Fotos digitalisiert\Mehrere Fotos\NH Nr. 1999.267_2.JPG



Inventar Nr. NH Nr. 1999.281
Bezeichnung Brusttuch
Regionale Bezeich
Beteiligte
Datierung
Bereich Bekleidung, Unterwäsche, Mode
Klassifikation
Trachsler
Masse
Material / Technik
Beschriftung / Sig
Geogr. Bezug
Besitzer Museum Nutli Hüschi, Klosters
Fotografie / Doku NH 1999 12/12
Zugangsdatum
Standort Bergsteigerstübli
Anzahl Teile
Literatur
Handel
Objekt-geschichte
Ankaufsdatum
Erworben von Schenkung Hedi Ambühl 1997
Eingangsart
Beschreibung Brusttuch
Uniformtuch; feldgrau, gefüttert.
Untere Taschen: Einsatz für Patronen.
Funktion
Zustand Kurz
Zustand
Bemerkung / Mas
Multimedia Bild: C:\MuseumPlus\Multimedia\NH Nr. 1999.281.JPG



Inventar Nr. NH Nr. 1999.293
Bezeichnung Schuhe
Regionale Bezeich
Beteiligte
Datierung
Bereich Bekleidung, Unterwäsche, Mode
Klassifikation
Trachsler
Masse 32.5 x 17 cm Objektmass
Material / Technik
Beschriftung / Sig
Geogr. Bezug
Besitzer Museum Nutli Hüschi, Klosters
Fotografie / Doku NH 1999 12 / 35
Zugangsdatum
Standort Bergsteigerstübli
Anzahl Teile
Literatur
Handel
Objekt-geschichte
Ankaufsdatum
Erworben von Schenkung Hans und Leo Guler Klosters 1996
Eingangsart
Beschreibung 1 Paar Schuhe
Leder, schwarz. Mit Kappennägeln und "Guschpä" (Eisenspitzen
an den Absätzen).
Funktion
Zustand Kurz
Zustand
Bemerkung / Mas
Multimedia Bild: C:\MuseumPlus\Multimedia\NH Nr. 1999.293.JPG



Inventar Nr. NH Nr. 1999.387
Bezeichnung Kutte
Regionale Bezeich
Beteiligte
Datierung
Bereich Bekleidung, Unterwäsche, Mode
Klassifikation
Trachsler
Masse
Material / Technik
Beschriftung / Sig
Geogr. Bezug
Besitzer Museum Nutli Hüschi, Klosters
Fotografie / Doku NH 1999 15/32A
Zugangsdatum
Standort Viehstall
Anzahl Teile
Literatur
Handel
Objekt-geschichte
Ankaufsdatum
Erworben von Kauf Gujan, Saas, 1997
Eingangsart
Beschreibung Bauernkutte
Blaue Baumwolle mit weissroten Bordüren. Mittlere Grösse.
Funktion
Zustand Kurz
Zustand
Bemerkung / Mas
Multimedia Bild: C:\MuseumPlus\Multimedia\NH Nr. 1999.387.JPG



Inventar Nr. NH Nr. 1999.408
Bezeichnung Holzschuhe
Regionale Bezeich
Beteiligte
Datierung
Bereich Bekleidung, Unterwäsche, Mode
Klassifikation
Trachsler
Masse 29 cm Objektmass
Material / Technik Holz
Beschriftung / Sig
Geogr. Bezug
Besitzer Museum Nutli Hüschi, Klosters
Fotografie / Doku NH 1999 16/21A
Zugangsdatum
Standort Viehstall
Anzahl Teile
Literatur
Handel
Objekt-geschichte
Ankaufsdatum
Erworben von Kauf Gujan, Saas, 1997
Eingangsart
Beschreibung 1 Paar "Holtschä"
Lederschuh mit Filzpolster. Sohle aus Holz. Darüber dünne Gummisohle.
Funktion
Zustand Kurz
Zustand
Bemerkung / Mas
Multimedia Bild: C:\MuseumPlus\Multimedia\NH Nr. 1999.408.JPG



Inventar Nr. NH Nr. 1999.425
Bezeichnung Strumpf
Regionale Bezeich
Beteiligte
Datierung
Bereich Bekleidung, Unterwäsche, Mode
Klassifikation
Trachsler
Masse 43 cm Objektmass
Material / Technik
Beschriftung / Sig
Geogr. Bezug
Besitzer Museum Nutli Hüschi, Klosters
Fotografie / Doku NH 1999 18/15A
Zugangsdatum
Standort NH OG
Anzahl Teile
Literatur
Handel
Objekt-geschichte
Ankaufsdatum
Erworben von
Eingangsart
Beschreibung Strumpf
Wolle, schwarz. Ferse und Fussspitze weiss. Verschiedene Löcher.
Funktion
Zustand Kurz
Zustand
Bemerkung / Mas
Multimedia Bild: C:\MuseumPlus\Multimedia\NH Nr. 1999.425.JPG



Inventar Nr. NH Nr. 1999.426
Bezeichnung Strumpf
Regionale Bezeich
Beteiligte
Datierung
Bereich Bekleidung, Unterwäsche, Mode
Klassifikation
Trachsler
Masse 40 cm Objektmass
Material / Technik
Beschriftung / Sig
Geogr. Bezug
Besitzer Museum Nutli Hüschi, Klosters
Fotografie / Doku NH 1999 18/16A
Zugangsdatum
Standort NH OG
Anzahl Teile
Literatur
Handel
Objekt-geschichte
Ankaufsdatum
Erworben von
Eingangsart
Beschreibung Strumpf
Aus weissem Garn gestrickt.
Funktion
Zustand Kurz
Zustand
Bemerkung / Mas
Multimedia Bild: C:\MuseumPlus\Multimedia\NH Nr. 1999.426.JPG



Inventar Nr.	NH Nr. 1999.444
Bezeichnung	Nachthemd
Regionale Bezeich	
Beteiligte	
Datierung	
Bereich	Bekleidung, Unterwäsche, Mode
Klassifikation	
Trachsler	
Masse	92 x 52 cm Objektmass
Material / Technik	
Beschriftung / Sig	
Geogr. Bezug	
Besitzer	Museum Nutli Hüschi, Klosters
Fotografie / Doku	NH 1999 18/34A
Zugangsdatum	
Standort	NH OG
Anzahl Teile	
Literatur	
Handel	
Objekt-geschichte	
Ankaufsdatum	
Erworben von	
Eingangsart	
Beschreibung	Nachthemd Leinen, weiss, mit Puffärmeln. Spitzenkragen und Manschetten. Handgenäht. Spickeleinsätze und Verstärkungen. Initialer M.
Funktion	
Zustand Kurz	
Zustand	
Bemerkung / Mas	
Multimedia	

Inventar Nr. NH Nr. 1999.445
Bezeichnung Nachthemd
Regionale Bezeich
Beteiligte
Datierung
Bereich Bekleidung, Unterwäsche, Mode
Klassifikation
Trachsler
Masse 73 cm Objektmass



Material / Technik
Beschriftung / Sig
Geogr. Bezug
Besitzer Museum Nutli Hüschi, Klosters
Fotografie / Doku NH 1999 19/0A
Zugangsdatum
Standort NH OG

Anzahl Teile
Literatur
Handel
Objekt-geschichte
Ankaufsdatum
Erworben von Sammlung Fritz Schoellhorn
Schenkung Georg Schoellhorn 1954

Eingangsart
Beschreibung Kurzes Nachthemd
Leinen mit Frivolitéspitzen am Saum. An den Aermeln Abschluss mit Klöppelspitzen. Halsausschnitt fest gerafft . Auf Halsbündchen Klöppelspitze. Handgenäht.

Funktion
Zustand Kurz
Zustand
Bemerkung / Mas
Multimedia Bild: C:\MuseumPlus\Multimedia\NH Nr. 1999.445.JPG

Inventar Nr. NH Nr. 1999.447
Bezeichnung Strümpfe
Regionale Bezeich
Beteiligte
Datierung
Bereich Bekleidung, Unterwäsche, Mode
Klassifikation
Trachsler
Masse 46.5 x 23 cm Objektmass
Material / Technik
Beschriftung / Sig
Geogr. Bezug
Besitzer Museum Nutli Hüschi, Klosters
Fotografie / Doku NH 1999 18/35A
Zugangsdatum
Standort NH OG
Anzahl Teile
Literatur
Handel
Objekt-geschichte
Ankaufsdatum
Erworben von
Eingangsart
Beschreibung 1 Paar Strümpfe
Baumwolle weiss, mit roten Bezeichnungen der Flickstellen.
Funktion
Zustand Kurz
Zustand
Bemerkung / Mas
Multimedia Bild: C:\MuseumPlus\Multimedia\NH Nr. 1999.447.JPG



Inventar Nr. NH Nr. 2000.139
Bezeichnung Brauthäubchen
Regionale Bezeich
Beteiligte
Datierung
Bereich Bekleidung, Unterwäsche, Mode
Klassifikation
Trachsler
Masse 9 cm Durchmesser
7 cm Objektmass

Material / Technik

Beschriftung / Sig

Geogr. Bezug

Besitzer Museum Nutli Hüschi, Klosters

Fotografie / Doku NH 2000 04/32

Zugangsdatum

Standort NH OG Vitrine

Anzahl Teile

Literatur

Handel

Objekt-geschichte

Ankaufsdatum

Erworben von Sammlung Fritz Schoellhorn
Schenkung Georg Schoellhorn 1954

Eingangsart

Beschreibung Brauthäubchen
Rand schwarze Damastseide. Auf der Rundung oben/unten je ein unterbrochenes Silberband als Verzierung aufgeklebt.
Krone: ein Kranz von Messingblättchen und Gewürznelken in Drahtgeflecht. Innen orange Stoff plisseartig in die Rundung gef

Funktion

Zustand Kurz

Zustand

Bemerkung / Mas

Multimedia Bild: C:\MuseumPlus\Multimedia\NH Nr. 2000.139.JPG



Inventar Nr. NH Nr. 2000.188
Bezeichnung Damenhut
Regionale Bezeich
Beteiligte
Datierung
Bereich Bekleidung, Unterwäsche, Mode
Klassifikation
Trachsler
Masse 31 x 26.5 x 5 cm Objektmass
Material / Technik
Beschriftung / Sig
Geogr. Bezug
Besitzer Museum Nutli Hüschi, Klosters
Fotografie / Doku NH 2000 07/23A
Zugangsdatum
Standort Kulturgüterschutzraum
Anzahl Teile
Literatur
Handel
Objekt-geschichte
Ankaufsdatum
Erworben von Sammlung Fritz Schoellhorn
Schenkung Georg Schoellhorn 1954
Eingangsart
Beschreibung Damenhut
Strohhut; braun, geflochten, mit schwarzem Seidenband. Gestreiftes Innenfutter. Leicht beschädigt.
Funktion
Zustand Kurz
Zustand
Bemerkung / Mas
Multimedia Bild: C:\MuseumPlus\Multimedia\NH Nr. 2000.188.JPG



Inventar Nr. NH Nr. 2000.189
Bezeichnung Damenhut
Regionale Bezeich
Beteiligte
Datierung
Bereich Bekleidung, Unterwäsche, Mode
Klassifikation
Trachsler
Masse 31.8 cm Durchmesser
Material / Technik
Beschriftung / Sig
Geogr. Bezug
Besitzer Museum Nutli Hüschi, Klosters
Fotografie / Doku NH 2000 07/24A
Zugangsdatum
Standort Kulturgüterschutzraum
Anzahl Teile
Literatur
Handel
Objekt-geschichte
Ankaufsdatum
Erworben von Schenkung Helen Jann, Klosters 1998
Eingangsart
Beschreibung Damenhut
Schwarzer Reps mit kleinen Tupfen. Stoff auf Rand dekorativ angeordnet
Funktion
Zustand Kurz
Zustand
Bemerkung / Mas
Multimedia Bild: C:\MuseumPlus\Multimedia\NH Nr. 2000.189.JPG



Inventar Nr.	NH Nr. 2000.190
Bezeichnung	Handschuhe
Regionale Bezeich	
Beteiligte	
Datierung	
Bereich	Bekleidung, Unterwäsche, Mode
Klassifikation	
Trachsler	
Masse	28.5 cm Objektmass
Material / Technik	
Beschriftung / Sig	
Geogr. Bezug	
Besitzer	Museum Nutli Hüschi, Klosters
Fotografie / Doku	NH 2000 07/25A
Zugangsdatum	
Standort	Kulturgüterschutzraum
Anzahl Teile	
Literatur	
Handel	
Objekt-geschichte	
Ankaufsdatum	
Erworben von	Gant Peter Cavegn, Klosters 1995
Eingangsart	
Beschreibung	1 Paar Damenhandschuhe Fingerhandschuhe aus Stoff, braun. Drei Längsbändchen über den Handrücken. Zum Schliessen kleiner und grosser Druckknopf.
Funktion	
Zustand Kurz	
Zustand	
Bemerkung / Mas	
Multimedia	Bild: C:\MuseumPlus\Multimedia\NH Nr. 2000.190.JPG



Inventar Nr. NH Nr. 2000.191
Bezeichnung Handschuhe
Regionale Bezeich
Beteiligte
Datierung
Bereich Bekleidung, Unterwäsche, Mode
Klassifikation
Trachsler
Masse 28.5 cm Objektmass
Material / Technik
Beschriftung / Sig
Geogr. Bezug
Besitzer Museum Nutli Hüschi, Klosters
Fotografie / Doku NH 2000 07/26A
Zugangsdatum
Standort Kulturgüterschutzraum
Anzahl Teile
Literatur
Handel
Objekt-geschichte
Ankaufsdatum
Erworben von Gant Peter Cavegn, Klosters 1995
Eingangsart
Beschreibung Damenhandschuhe
1 Paar Fingerhandschuhe aus Stoff, braun. Kleiner und grosser Druckknopf.
Funktion
Zustand Kurz
Zustand
Bemerkung / Mas
Multimedia Bild: C:\MuseumPlus\Multimedia\NH Nr. 2000.191.JPG



Inventar Nr. NH Nr. 2002.378
Bezeichnung Schuhe
Regionale Bezeich
Beteiligte
Datierung
Bereich Bekleidung, Unterwäsche, Mode

Klassifikation
Trachsler

Masse

Material / Technik

Beschriftung / Sig

Geogr. Bezug

Besitzer Museum Nutli Hüschi, Klosters

Fotografie / Doku NH 2002 12/26

Zugangsdatum

Standort Kulturgüterschutzraum

Anzahl Teile

Literatur

Handel

Objekt-geschichte

Ankaufsdatum

Erworben von Schenkung Fluri Hew, Davos 2002

Eingangsart

Beschreibung 1 Paar Mähderschuhe
Leder schwarz. Gr. 43/44.
Stark genagelte Sohlen. Auf die Absätze aufgeschraubt: je ein "Hufeisen" mit 5 Zacken.

Funktion

Zustand Kurz

Zustand

Bemerkung / Mas

Multimedia Bild: C:\MuseumPlus\Multimedia\NH Nr. 2002.378.JPG



Inventar Nr. NH Nr. 2002.395
Bezeichnung Strohhut
Regionale Bezeich
Beteiligte
Datierung
Bereich Bekleidung, Unterwäsche, Mode
Klassifikation
Trachsler
Masse 55 cm Durchmesser
Material / Technik
Beschriftung / Sig
Geogr. Bezug
Besitzer Museum Nutli Hüschi, Klosters
Fotografie / Doku NH 2002 11/31
Zugangsdatum
Standort Kulturgüterschutzraum
Anzahl Teile
Literatur
Handel
Objekt-geschichte
Ankaufsdatum
Erworben von Schenkung Trudi Brosi, Höfji, Klosters 2002
Eingangsart
Beschreibung Strohhut
Braun, mit braunem und lachsrotem Band und zwei lachsroten Holzkügelchen. Seidenfutter.
Funktion
Zustand Kurz
Zustand
Bemerkung / Mas
Multimedia Bild: C:\MuseumPlus\Multimedia\NH Nr. 2002.395.JPG



Inventar Nr. NH Nr. 2002.398
Bezeichnung Leibchen
Regionale Bezeich
Beteiligte
Datierung
Bereich Bekleidung, Unterwäsche, Mode
Klassifikation
Trachsler
Masse 85 cm Objektmass
Material / Technik
Beschriftung / Sig
Geogr. Bezug
Besitzer Museum Nutli Hüschi, Klosters
Fotografie / Doku NH 2002 12/2A
Zugangsdatum
Standort Kulturgüterschutzraum
Anzahl Teile
Literatur
Handel
Objekt-geschichte
Ankaufsdatum
Erworben von Schenkung Trudi Brosi, Höfji, Klosters 2002
Eingangsart
Beschreibung 2 Leibchen
Baumwolle Netzstoff. Kurzarm.
Funktion
Zustand Kurz
Zustand
Bemerkung / Mas
Multimedia Bild: C:\MuseumPlus\Multimedia\NH Nr. 2002.398.JPG



Inventar Nr. NH Nr. 2002.399
Bezeichnung Schürze
Regionale Bezeich
Beteiligte
Datierung
Bereich Bekleidung, Unterwäsche, Mode
Klassifikation
Trachsler
Masse
Material / Technik
Beschriftung / Sig
Geogr. Bezug
Besitzer Museum Nutli Hüschi, Klosters
Fotografie / Doku NH 2002 12/4A
Zugangsdatum
Standort Kulturgüterschutzraum
Anzahl Teile
Literatur
Handel
Objekt-geschichte
Ankaufsdatum
Erworben von Schenkung Trudi Brosi, Höfji, Klosters 2002
Eingangsart
Beschreibung Schürze
Latzschürze. Baumwolle. Rüschen und Häkelspitze. Fein blau-
rot-weiss gestreift.
Funktion
Zustand Kurz
Zustand
Bemerkung / Mas
Multimedia Bild: C:\MuseumPlus\Multimedia\NH Nr. 2002.399.JPG



Inventar Nr. NH Nr. 2000.196
Bezeichnung Hemd
Regionale Bezeich
Beteiligte
Datierung
Bereich Bekleidung, Unterwäsche, Mode
Klassifikation
Trachsler
Masse 108 cm Durchmesser
83 cm Objektmass
Material / Technik
Beschriftung / Sig
Geogr. Bezug
Besitzer Museum Nutli Hüschi, Klosters
Fotografie / Doku NH 2000 07/13A
Zugangsdatum
Standort Kulturgüterschutzraum
Anzahl Teile
Literatur
Handel
Objekt-geschichte
Ankaufsdatum
Erworben von Sammlung Fritz Schoellhorn
Schenkung Georg Schoellhorn 1954
Eingangsart
Beschreibung Herrenhemd
Trikot. Ärmel- und Kragenbündchen weisse Baumwolle. Brusteinsatz Baumwollstoff mit violetten Streifen.
Initialen mit Kreuzstichen: C A.
Funktion
Zustand Kurz
Zustand
Bemerkung / Mas
Multimedia Bild: C:\MuseumPlus\Multimedia\NH Nr. 2000.196.JPG



Inventar Nr. NH Nr. 2000.197
Bezeichnung Kragen
Regionale Bezeich
Beteiligte
Datierung
Bereich Bekleidung, Unterwäsche, Mode
Klassifikation
Trachsler
Masse 107 x 6.5 cm Objektmass
Material / Technik
Beschriftung / Sig
Geogr. Bezug
Besitzer Museum Nutli Hüschi, Klosters
Fotografie / Doku NH 2000 07/16A
Zugangsdatum
Standort Kulturgüterschutzraum
Anzahl Teile
Literatur
Handel
Objekt-geschichte
Ankaufsdatum
Erworben von
Eingangsart
Beschreibung Damenkragen
Feine Baumwolle mit Schrägband eingefasst. Maschinenspitzen.
Funktion
Zustand Kurz
Zustand
Bemerkung / Mas
Multimedia Bild: C:\MuseumPlus\Multimedia\NH Nr. 2000.197.JPG



Inventar Nr. NH Nr. 2000.200
Bezeichnung Muff
Regionale Bezeich
Beteiligte
Datierung
Bereich Bekleidung, Unterwäsche, Mode
Klassifikation
Trachsler
Masse 30.5 x 25 cm Objektmass
Material / Technik
Beschriftung / Sig
Geogr. Bezug
Besitzer Museum Nutli Hüschi, Klosters
Fotografie / Doku NH 2000 07/33A
Zugangsdatum
Standort Kulturgüterschutzraum
Anzahl Teile
Literatur
Handel
Objekt-geschichte
Ankaufsdatum
Erworben von Schenkung Helen Jann, Klosters 1998
Eingangsart
Beschreibung Damenmuff
Schwarze Wolle. Mäandermuster. Reissverschlussstäschen
hinten.
Funktion
Zustand Kurz
Zustand
Bemerkung / Mas
Multimedia Bild: C:\MuseumPlus\Multimedia\NH Nr. 2000.200.JPG



Inventar Nr. NH Nr. 2000.202
Bezeichnung Kragen
Regionale Bezeich
Beteiligte
Datierung
Bereich Bekleidung, Unterwäsche, Mode
Klassifikation
Trachsler
Masse 44 cm Objektmass
Material / Technik
Beschriftung / Sig
Geogr. Bezug
Besitzer Museum Nutli Hüschi, Klosters
Fotografie / Doku NH 2000 06/30
Zugangsdatum
Standort Kulturgüterschutzraum
Anzahl Teile
Literatur
Handel
Objekt-geschichte
Ankaufsdatum
Erworben von Schenkung Maria Gadiant , Klosters
2000
Eingangsart
Beschreibung Herrenkragen
Gestärkt, weiss, mit 2 Knöpfen.
Funktion
Zustand Kurz
Zustand
Bemerkung / Mas
Multimedia

Inventar Nr. NH Nr. 2000.203
Bezeichnung Halstuch, Schal
Regionale Bezeich
Beteiligte
Datierung
Bereich Bekleidung, Unterwäsche, Mode
Klassifikation
Trachsler
Masse 123 x 25 cm Objektmass
Material / Technik
Beschriftung / Sig
Geogr. Bezug
Besitzer Museum Nutli Hüschi, Klosters
Fotografie / Doku NH 2000 06/32
Zugangsdatum
Standort Kulturgüterschutzraum
Anzahl Teile
Literatur
Handel
Objekt-geschichte
Ankaufsdatum
Erworben von
Eingangsart
Beschreibung Halstuch
Schwarz, Trikot mit Fransen.
Funktion
Zustand Kurz
Zustand
Bemerkung / Mas
Multimedia

Inventar Nr.	NH Nr. 2000.204
Bezeichnung	Mantille
Regionale Bezeich	
Beteiligte	
Datierung	
Bereich	Bekleidung, Unterwäsche, Mode
Klassifikation	
Trachsler	
Masse	79 cm Objektmass
Material / Technik	
Beschriftung / Sig	
Geogr. Bezug	
Besitzer	Museum Nutli Hüschi, Klosters
Fotografie / Doku	NH 2000 06/28
Zugangsdatum	
Standort	Kulturgüterschutzraum
Anzahl Teile	
Literatur	
Handel	
Objekt-geschichte	
Ankaufsdatum	
Erworben von	Gant Peter Cavegn, Klosters 1995
Eingangsart	
Beschreibung	Mantille Schwarzer Umhang mit Zierkragen (aufgenähte Bändchen und rhombenförmig ausgenschnittener Satinstoff); schwarz gefüttert. Häkchenverschluss, Mottenlöcher.
Funktion	
Zustand Kurz	
Zustand	
Bemerkung / Mas	
Multimedia	

Inventar Nr.	NH Nr. 2000.205
Bezeichnung	Damenschuhe
Regionale Bezeich	
Beteiligte	
Datierung	
Bereich	Bekleidung, Unterwäsche, Mode
Klassifikation	
Trachsler	
Masse	5 cm Objektmass
Material / Technik	
Beschriftung / Sig	
Geogr. Bezug	
Besitzer	Museum Nutli Hüschi, Klosters
Fotografie / Doku	NH 2000 07/35A
Zugangsdatum	
Standort	Kulturgüterschutzraum
Anzahl Teile	
Literatur	
Handel	
Objekt-geschichte	
Ankaufsdatum	
Erworben von	Gant Fanas 1996. Aus Nachlass und Haushalt Cleopha Rieder- Jost, geb. 1865, ihrer Tochter Margret Füttsch- Rieder und der Enkelinnen Cleopha Flütsch und Christine Flütsch.
Eingangsart	
Beschreibung	1 Paar Damenschuhe. Hohe Bally-Schuhe zum Schnüren mit Absatz. Schwarzer Samt mit Gleitschutz auf den Sohlen. Vorne Kappe aus Leder. Ca. 1900.
Funktion	
Zustand Kurz	
Zustand	
Bemerkung / Mas	
Multimedia	Bild: C:\MuseumPlus\Multimedia\NH Nr. 2000.205.JPG



Inventar Nr.	NH Nr. 2000.235
Bezeichnung	Damentschöpli
Regionale Bezeich	
Beteiligte	
Datierung	
Bereich	Bekleidung, Unterwäsche, Mode
Klassifikation	
Trachsler	
Masse	52 cm Objektmass
Material / Technik	
Beschriftung / Sig	
Geogr. Bezug	
Besitzer	Museum Nutli Hüschi, Klosters
Fotografie / Doku	NH 2000 06/26
Zugangsdatum	
Standort	Kulturgüterschutzraum
Anzahl Teile	
Literatur	
Handel	
Objekt-geschichte	
Ankaufsdatum	
Erworben von	Gant Fanas 1996. Aus Nachlass und Haushalt Cleopha Rieder- Jost, geb. 1865, ihrer Tochter Margret Füttsch- Rieder und der Enkelinnen Cleopha Flütsch und Christine Flütsch.
Eingangsart	
Beschreibung	Damentschöpli Weinrot, Spitzenkoller, Klöppelspitze weiss. Brust gerafft, ca. 1900.
Funktion	
Zustand Kurz	
Zustand	
Bemerkung / Mas	
Multimedia	

Inventar Nr.	NH Nr. 2000.236
Bezeichnung	Damentschöpli
Regionale Bezeich	
Beteiligte	
Datierung	
Bereich	Bekleidung, Unterwäsche, Mode
Klassifikation	
Trachsler	
Masse	68 cm Objektmass
Material / Technik	
Beschriftung / Sig	
Geogr. Bezug	
Besitzer	Museum Nutli Hüschi, Klosters
Fotografie / Doku	NH 2000 06/27
Zugangsdatum	
Standort	Kulturgüterschutzraum
Anzahl Teile	
Literatur	
Handel	
Objekt-geschichte	
Ankaufsdatum	
Erworben von	Gant Fanas 1996. Aus Nachlass und Haushalt Cleopha Rieder- Jost, geb. 1865, ihrer Tochter Margret Füttsch- Rieder und der Enkelinnen Cleopha Flütsch und Christine Flütsch.
Eingangsart	
Beschreibung	Damentschöpli Schwarzer Wollstoff. Sehr gut erhalten. Spitzenbesetzt an Kragen und Manschetten. Satineinsatz am Halsausschnitt. Mit geblütem Futterstoff
Funktion	
Zustand Kurz	
Zustand	
Bemerkung / Mas	
Multimedia	

Inventar Nr. NH Nr. 2000.572
Bezeichnung Damentschöpli
Regionale Bezeich
Beteiligte
Datierung
Bereich Bekleidung, Unterwäsche, Mode
Klassifikation
Trachsler
Masse
Material / Technik
Beschriftung / Sig
Geogr. Bezug
Besitzer Museum Nutli Hüschi, Klosters
Fotografie / Doku NH 2000 18/18
Zugangsdatum
Standort Kulturgüterschutzraum
Anzahl Teile
Literatur
Handel
Objekt-geschichte
Ankaufsdatum
Erworben von Sammlung Fritz Schoellhorn
Schenkung Georg Schoellhorn 1954
Eingangsart
Beschreibung Damentschöpli
Appretierter Leinenstoff. Dunkelgrundig mit eingewebten Ornamentstreifen, eingenähte Rosen. Lange Aermel. Mit Leinenstoff gefüttert. Alles handgenäht. Haftenverschluss fehlt. Ca. 200-jährig.
Funktion
Zustand Kurz
Zustand
Bemerkung / Mas
Multimedia Bild: C:\MuseumPlus\Multimedia\NH Nr. 2000.572.JPG



Inventar Nr.	NH Nr. 2000.573
Bezeichnung	Damentschöpli
Regionale Bezeich	
Beteiligte	
Datierung	
Bereich	Bekleidung, Unterwäsche, Mode
Klassifikation	
Trachsler	
Masse	52 cm Objektmass
Material / Technik	
Beschriftung / Sig	
Geogr. Bezug	
Besitzer	Museum Nutli Hüschi, Klosters
Fotografie / Doku	NH 2000 18/19
Zugangsdatum	
Standort	Kulturgüterschutzraum
Anzahl Teile	
Literatur	
Handel	
Objekt-geschichte	
Ankaufsdatum	
Erworben von	Gant Fanas 1996. Aus Nachlass und Haushalt Cleopha Rieder- Jost, geb. 1865, ihrer Tochter Margret Füttsch-Rieder und der Enkelinnen Cleopha Flütsch und Christine Flütsch.
Eingangsort	
Beschreibung	Damentschöpli Schwarzer Wollstoff. Stehkragen. Seideneinsatz vorn mit aufgenähtem schwarzem Zierband. Häftchenverschluss. Eingenähte Stäbchen.
Funktion	
Zustand Kurz	
Zustand	
Bemerkung / Mas	
Multimedia	Bild: C:\MuseumPlus\Multimedia\NH Nr. 2000.573.JPG



Inventar Nr. NH Nr. 2000.574
Bezeichnung Damentschöpli
Regionale Bezeich
Beteiligte
Datierung
Bereich Bekleidung, Unterwäsche, Mode
Klassifikation
Trachsler
Masse 47 cm Objektmass
Material / Technik
Beschriftung / Sig
Geogr. Bezug
Besitzer Museum Nutli Hüschi, Klosters
Fotografie / Doku NH 2000 18/21
Zugangsdatum
Standort Kulturgüterschutzraum
Anzahl Teile
Literatur
Handel
Objekt-geschichte
Ankaufsdatum
Erworben von Gant Fanas 1996.
Aus Nachlass und Haushalt Cleopha Rieder- Jost, geb. 1865, ihrer Tochter Margret Füttsch-
Rieder und der Enkelinnen Cleopha Flütsch
und Christine Flütsch.
Eingangsart
Beschreibung Werktagjäckchen
Wolle; braun. Werktagjäckchen. Mit Baumwolle gefüttert. Knopf-
Verschluss (8 Knöpfe). Abgenähte Biesen. Lange Aermel. Geflickt und trotzdem noch defekt.
Funktion
Zustand Kurz
Zustand
Bemerkung / Mas
Multimedia Bild: C:\MuseumPlus\Multimedia\NH Nr. 2000.574.JPG



Inventar Nr. NH Nr. 2000.575
Bezeichnung Damentschöpli
Regionale Bezeich
Beteiligte
Datierung
Bereich Bekleidung, Unterwäsche, Mode
Klassifikation
Trachsler
Masse 52 cm Objektmass



Material / Technik
Beschriftung / Sig
Geogr. Bezug
Besitzer Museum Nutli Hüschi, Klosters
Fotografie / Doku NH 2000 18/22
Zugangsdatum
Standort Kulturgüterschutzraum

Anzahl Teile
Literatur
Handel
Objekt-geschichte

Ankaufsdatum
Erworben von Sammlung Fritz Schoellhorn
Schenkung Georg Schoellhorn 1954

Eingangsart

Beschreibung Damentschöpli
Grün-rosa-weiss gemusterter Seidendamast. Mit handgewebtem Leinenstoff ganz gefüttert. Vorn mit Häftchen geschlosse
Ein-
genähte Stäbchen. Halbärmel mit Rüschenabschluss. Schösschenform. Tournüre. Alles handgenäht.

Funktion

Zustand Kurz

Zustand

Bemerkung / Mas

Multimedia Bild: C:\MuseumPlus\Multimedia\NH Nr. 2000.575.JPG

Inventar Nr.	NH Nr. 2000.576
Bezeichnung	Damentschöpli
Regionale Bezeich	
Beteiligte	
Datierung	
Bereich	Bekleidung, Unterwäsche, Mode
Klassifikation	
Trachsler	
Masse	41 cm Objektmass
Material / Technik	
Beschriftung / Sig	
Geogr. Bezug	
Besitzer	Museum Nutli Hüschi, Klosters
Fotografie / Doku	NH 2000 18/23
Zugangsdatum	
Standort	Kulturgüterschutzraum
Anzahl Teile	
Literatur	
Handel	
Objekt-geschichte	
Ankaufsdatum	
Erworben von	Gant Fanas 1996. Aus Nachlass und Haushalt Cleopha Rieder- Jost, geb. 1865, ihrer Tochter Margret Füttsch- Rieder und der Enkelinnen Cleopha Flütsch und Christine Flütsch.
Eingangsart	
Beschreibung	Kleid-Oberteil Dunkelblauer Wollstoff. Spitzeneinsatz hellblau. Stehkragen. Im Rücken Häftchenverschluss. Aufgenähte Zierbänder. Defekt!
Funktion	
Zustand Kurz	
Zustand	
Bemerkung / Mas	
Multimedia	Bild: C:\MuseumPlus\Multimedia\NH Nr. 2000.576.JPG



Inventar Nr.	NH Nr. 2000.559	
Bezeichnung	Trachten, Zubehör	
Regionale Bezeich		
Beteiligte		
Datierung		
Bereich	Bekleidung, Unterwäsche, Mode	
Klassifikation		
Trachsler		
Masse	16 cm Objektmass	
Material / Technik		
Beschriftung / Sig		
Geogr. Bezug		
Besitzer	Museum Nutli Hüschi, Klosters	
Fotografie / Doku	NH 2002 11/34	
Zugangsdatum		
Standort	Kulturgüterschutzraum	
Anzahl Teile		
Literatur		
Handel		
Objekt-geschichte		
Ankaufsdatum		
Erworben von		
Eingangsart		
Beschreibung	Capadüsli von der Prättigauer Festtagstracht. Schwarze Seide, schwarze Klöppelspitzen. Pfeil: Nadel mit ziseliertem Silberkopf.	
Funktion		
Zustand Kurz		
Zustand		
Bemerkung / Mas		
Multimedia	Bild: C:\MuseumPlus\Multimedia\NH Nr. 2000.559.JPG	

Inventar Nr.	NH Nr. 2000.560
Bezeichnung	Damenhut
Regionale Bezeich	
Beteiligte	
Datierung	
Bereich	Bekleidung, Unterwäsche, Mode
Klassifikation	
Trachsler	
Masse	64 cm Durchmesser
Material / Technik	
Beschriftung / Sig	
Geogr. Bezug	
Besitzer	Museum Nutli Hüschi, Klosters
Fotografie / Doku	NH 2000 18/2
Zugangsdatum	
Standort	Kulturgüterschutzraum
Anzahl Teile	
Literatur	
Handel	
Objekt-geschichte	
Ankaufsdatum	
Erworben von	Gant Fanas 1996. Aus Nachlass und Haushalt Cleopha Rieder- Jost, geb. 1865, ihrer Tochter Margret Füttsch-Rieder und der Enkelinnen Cleopha Flütsch und Christine Flütsch.
Eingangsart	
Beschreibung	Damenhut Damen-Strohhut. Graubraun mit aufgestelltem Rand, Kopfteil mit schwarzer Seide überzogen. Grosse Masche. Schwarz gefüttert.
Funktion	
Zustand Kurz	
Zustand	
Bemerkung / Mas	
Multimedia	Bild: C:\MuseumPlus\Multimedia\NH Nr. 2000.560.JPG



Inventar Nr. NH Nr. 2000.561
Bezeichnung Damenhut
Regionale Bezeich
Beteiligte
Datierung
Bereich Bekleidung, Unterwäsche, Mode
Klassifikation
Trachsler
Masse 33 cm Durchmesser
Material / Technik
Beschriftung / Sig
Geogr. Bezug
Besitzer Museum Nutli Hüschi, Klosters
Fotografie / Doku NH 2000 18/4
Zugangsdatum
Standort Kulturgüterschutzraum
Anzahl Teile
Literatur
Handel
Objekt-geschichte
Ankaufsdatum
Erworben von Gant Cavegn 1995
Eingangsart
Beschreibung Damenhut
Schwarz, Seidenreps. Masche mit Zierspange. Ca. 1880-1900.
Funktion
Zustand Kurz
Zustand
Bemerkung / Mas
Multimedia Bild: C:\MuseumPlus\Multimedia\NH Nr. 2000.561.JPG



Inventar Nr. NH Nr. 2000.562
Bezeichnung Damenhut
Regionale Bezeich
Beteiligte
Datierung
Bereich Bekleidung, Unterwäsche, Mode
Klassifikation
Trachsler
Masse 32 cm Durchmesser
Material / Technik
Beschriftung / Sig
Geogr. Bezug
Besitzer Museum Nutli Hüschi, Klosters
Fotografie / Doku NH 2000 18/9
Zugangsdatum
Standort Kulturgüterschutzraum
Anzahl Teile
Literatur
Handel
Objekt-geschichte
Ankaufsdatum
Erworben von Schenkung Helen Jann-Bächli, Klosters 1998
Eingangsart
Beschreibung Damenhut
Schwarzer Seidenreps, mit Strohrand. Ovale schwarze Pailletten-
brosche.
Funktion
Zustand Kurz
Zustand
Bemerkung / Mas
Multimedia Bild: C:\MuseumPlus\Multimedia\NH Nr. 2000.562.JPG



Inventar Nr. NH Nr. 2000.563
Bezeichnung Pelzkappe
Regionale Bezeich
Beteiligte
Datierung
Bereich Bekleidung, Unterwäsche, Mode
Klassifikation
Trachsler
Masse
Material / Technik
Beschriftung / Sig
Geogr. Bezug
Besitzer Museum Nutli Hüschi, Klosters
Fotografie / Doku NH 2000 18/10
Zugangsdatum
Standort Kulturgüterschutzraum
Anzahl Teile
Literatur
Handel
Objekt-geschichte
Ankaufsdatum
Erworben von Schenkung Lisi Jost-Lier, Klosters Dorf 1999
Eingangsart
Beschreibung Pelzkappe
Dunkelbraun. Schwarzes Baumwollfutter.
Funktion
Zustand Kurz
Zustand
Bemerkung / Mas
Multimedia Bild: C:\MuseumPlus\Multimedia\NH Nr. 2000.563.JPG



Inventar Nr.	NH Nr. 2000.564
Bezeichnung	Damenhut
Regionale Bezeich	
Beteiligte	
Datierung	
Bereich	Bekleidung, Unterwäsche, Mode
Klassifikation	
Trachsler	
Masse	24 cm Durchmesser
Material / Technik	
Beschriftung / Sig	
Geogr. Bezug	
Besitzer	Museum Nutli Hüschi, Klosters
Fotografie / Doku	NH 2000 18/8
Zugangsdatum	
Standort	Kulturgüterschutzraum
Anzahl Teile	
Literatur	
Handel	
Objekt-geschichte	
Ankaufsdatum	
Erworben von	Gant Fanas 1996. Aus Nachlass und Haushalt Cleopha Rieder- Jost, geb. 1865, ihrer Tochter Margret Füttsch- Rieder und der Enkelinnen Cleopha Flütsch und Christine Flütsch.
Eingangsart	
Beschreibung	Mütze Samt; olivgrün. Braune Kordel mit Masche. Weisses Baumwoll- futter.
Funktion	
Zustand Kurz	
Zustand	
Bemerkung / Mas	
Multimedia	Bild: C:\MuseumPlus\Multimedia\NH Nr. 2000.564.JPG



Inventar Nr. NH Nr. 2000.565
Bezeichnung Gilet
Regionale Bezeich
Beteiligte
Datierung
Bereich Bekleidung, Unterwäsche, Mode
Klassifikation
Trachsler
Masse 37 cm Objektmass
Material / Technik
Beschriftung / Sig
Geogr. Bezug
Besitzer Museum Nutli Hüschi, Klosters
Fotografie / Doku NH 2000 18/13
Zugangsdatum
Standort Kulturgüterschutzraum
Anzahl Teile
Literatur
Handel
Objekt-geschichte
Ankaufsdatum
Erworben von Sammlung Fritz Schoellhorn
Schenkung Georg Schoellhorn 1954
Eingangsart
Beschreibung Gilet
Leinen. Mit kleinem Kragen. Vorderseite schwarz-beige gestreift.
Stoffüberzogene Knöpfe. Rücken einfarbiger Leinenstoff. Alles handgenäht. 150- 200jährig.
Funktion
Zustand Kurz
Zustand
Bemerkung / Mas
Multimedia Bild: C:\MuseumPlus\Multimedia\NH Nr. 2000.565.JPG



Inventar Nr.	NH Nr. 2000.566	
Bezeichnung	Gilet	
Regionale Bezeich		
Beteiligte		
Datierung		
Bereich	Bekleidung, Unterwäsche, Mode	
Klassifikation		
Trachsler		
Masse	60 cm Objektmass	
Material / Technik		
Beschriftung / Sig		
Geogr. Bezug		
Besitzer	Museum Nutli Hüschi, Klosters	
Fotografie / Doku	NH 2000 18/12	
Zugangsdatum		
Standort	Kulturgüterschutzraum	
Anzahl Teile		
Literatur		
Handel		
Objekt-geschichte		
Ankaufsdatum		
Erworben von	Sammlung Fritz Schoellhorn Schenkung Georg Schoellhorn 1954	
Eingangsart		
Beschreibung	Herregilet Roter filzartiger Stoff. Alles Leinen gefüttert. Kragenbesatz schwarz- ze Seide (später aufgesetzt). Silberfarbige Knöpfe. Alle hand- genäht.	
Funktion		
Zustand Kurz		
Zustand		
Bemerkung / Mas		
Multimedia	Bild: C:\MuseumPlus\Multimedia\NH Nr. 2000.566.JPG	

Inventar Nr. NH Nr. 2000.567
Bezeichnung Gilet
Regionale Bezeich
Beteiligte
Datierung
Bereich Bekleidung, Unterwäsche, Mode
Klassifikation
Trachsler
Masse 40 cm Objektmass



Material / Technik
Beschriftung / Sig
Geogr. Bezug
Besitzer Museum Nutli Hüschi, Klosters
Fotografie / Doku NH 2000 18/14
Zugangsdatum
Standort Kulturgüterschutzraum

Anzahl Teile
Literatur
Handel
Objekt-geschichte

Ankaufsdatum
Erworben von Sammlung Fritz Schoellhorn
Schenkung Georg Schoellhorn 1954

Eingangsart

Beschreibung Herregilet
Vorderseite grau-grüngrundiger Seidenstoff mit grün-grauem Blumenmuster. 2 Brusttäschchen. Doppelreihig geknöpft, goldfarbige Knöpfchen. Rückseite einfarbiger Leinenstoff mit Bändern, um die Weite zu regulieren. Alles handgenäht.

Funktion

Zustand Kurz

Zustand

Bemerkung / Mas

Multimedia Bild: C:\MuseumPlus\Multimedia\NH Nr. 2000.567.JPG

Inventar Nr. NH Nr. 2000.568
Bezeichnung Gilet
Regionale Bezeich
Beteiligte
Datierung
Bereich Bekleidung, Unterwäsche, Mode
Klassifikation
Trachsler
Masse 45 cm Objektmass
Material / Technik
Beschriftung / Sig
Geogr. Bezug
Besitzer Museum Nutli Hüschi, Klosters
Fotografie / Doku NH 2000 18/15
Zugangsdatum
Standort Kulturgüterschutzraum
Anzahl Teile
Literatur
Handel
Objekt-geschichte
Ankaufsdatum
Erworben von Sammlung Fritz Schoellhorn
Schenkung Georg Schoellhorn 1954
Eingangsart
Beschreibung Herregilet
Vorderseite in sich gemusterter blau-graugrundiger Seidenstoff.
Sehr defekt. 2 Brusttäschchen. Doppelreihig geknöpft. Rücken
einfarbiger Leinenstoff. Bändchen zum Anpassen der Breite.
Funktion
Zustand Kurz
Zustand
Bemerkung / Mas
Multimedia Bild: C:\MuseumPlus\Multimedia\NH Nr. 2000.568.JPG



Inventar Nr. NH Nr. 2000.569
Bezeichnung Gilet
Regionale Bezeich
Beteiligte
Datierung
Bereich Bekleidung, Unterwäsche, Mode
Klassifikation
Trachsler
Masse 33 cm Objektmass



Material / Technik
Beschriftung / Sig
Geogr. Bezug
Besitzer Museum Nutli Hüschi, Klosters
Fotografie / Doku NH 2000 18/11
Zugangsdatum
Standort Kulturgüterschutzraum

Anzahl Teile
Literatur
Handel
Objekt-geschichte
Ankaufsdatum
Erworben von Sammlung Fritz Schoellhorn
Schenkung Georg Schoellhorn 1954

Eingangsart
Beschreibung Herregilet
Vorderseite samtartiger Stoff schwarz-weiss gestreift mit Muster-chen. 6 stoffüberzogene Knöpfe. Rücken einfarbiger Leinenstoff mit Regulier-Bändchen.

Funktion
Zustand Kurz
Zustand
Bemerkung / Mas

Multimedia Bild: C:\MuseumPlus\Multimedia\NH Nr. 2000.569.JPG

Inventar Nr.	NH Nr. 2000.570
Bezeichnung	Gilet
Regionale Bezeich	
Beteiligte	
Datierung	
Bereich	Bekleidung, Unterwäsche, Mode
Klassifikation	
Trachsler	
Masse	44 cm Objektmass
Material / Technik	
Beschriftung / Sig	
Geogr. Bezug	
Besitzer	Museum Nutli Hüschi, Klosters
Fotografie / Doku	NH 2000 18/16
Zugangsdatum	
Standort	Kulturgüterschutzraum
Anzahl Teile	
Literatur	
Handel	
Objekt-geschichte	
Ankaufsdatum	
Erworben von	Sammlung Fritz Schoellhorn Schenkung Georg Schoellhorn 1954
Eingangsart	
Beschreibung	Herregilet Vorderseite rot-beige gestreift, eingenähte Blümchen. Ziemlich defekt. 2 Brusttäschchen. 5 stoffüberzogene Knöpfe. Rück- einfarbiger Leinenstoff, mit Regulierbändchen. Alles handgenäht.
Funktion	
Zustand Kurz	
Zustand	
Bemerkung / Mas	
Multimedia	Bild: C:\MuseumPlus\Multimedia\NH Nr. 2000.570.JPG



Inventar Nr. NH Nr. 2000.571
Bezeichnung Gilet
Regionale Bezeich
Beteiligte
Datierung
Bereich Bekleidung, Unterwäsche, Mode
Klassifikation
Trachsler
Masse 32 cm Objektmass



Material / Technik
Beschriftung / Sig
Geogr. Bezug
Besitzer Museum Nutli Hüschi, Klosters
Fotografie / Doku NH 2000 18/17
Zugangsdatum
Standort Kulturgüterschutzraum

Anzahl Teile
Literatur
Handel
Objekt-geschichte

Ankaufsdatum
Erworben von Sammlung Fritz Schoellhorn
Schenkung Georg Schoellhorn 1954

Eingangsart

Beschreibung Herrengilet
Vorderseite gold-oliv-lila quergestreift. 7 Metallknöpfe. Rücken ein- farbiges Leinen, Regulierbändchen. Alles handgenäht.

Funktion

Zustand Kurz

Zustand

Bemerkung / Mas

Multimedia Bild: C:\MuseumPlus\Multimedia\NH Nr. 2000.571.JPG

Inventar Nr. NH Nr. 2000.674
Bezeichnung Muff
Regionale Bezeich
Beteiligte
Datierung
Bereich Bekleidung, Unterwäsche, Mode
Klassifikation
Trachsler
Masse
Material / Technik
Beschriftung / Sig
Geogr. Bezug
Besitzer Museum Nutli Hüschi, Klosters
Fotografie / Doku NH 2000 21/10
Zugangsdatum
Standort Kulturgüterschutzraum
Anzahl Teile
Literatur
Handel
Objekt-geschichte
Ankaufsdatum
Erworben von Schenkung Helene Jann, Klosters 1998
Eingangsart
Beschreibung Muff
Schwarz. Pelz. Blau eingefasst.
Funktion
Zustand Kurz
Zustand
Bemerkung / Mas
Multimedia Bild: C:\MuseumPlus\Multimedia\NH Nr. 2000.674.JPG



Inventar Nr. NH Nr. 2000.677
Bezeichnung Manschetten
Regionale Bezeich
Beteiligte
Datierung
Bereich Bekleidung, Unterwäsche, Mode
Klassifikation
Trachsler
Masse
Material / Technik
Beschriftung / Sig
Geogr. Bezug
Besitzer Museum Nutli Hüschi, Klosters
Fotografie / Doku NH 2000 21/12
Zugangsdatum
Standort Kulturgüterschutzraum
Anzahl Teile
Literatur
Handel
Objekt-geschichte
Ankaufsdatum
Erworben von
Eingangsart
Beschreibung Manschetten
1 Paar Pelzmanschetten.
Funktion
Zustand Kurz
Zustand
Bemerkung / Mas
Multimedia Bild: C:\MuseumPlus\Multimedia\NH Nr. 2000.677.JPG



Inventar Nr.	NH Nr. 2000.682	
Bezeichnung	Brautschleier	
Regionale Bezeich		
Beteiligte		
Datierung		
Bereich	Bekleidung, Unterwäsche, Mode	
Klassifikation		
Trachsler		
Masse		
Material / Technik		
Beschriftung / Sig		
Geogr. Bezug		
Besitzer	Museum Nutli Hüschi, Klosters	
Fotografie / Doku	NH 2000 21/17	
Zugangsdatum		
Standort	Kulturgüterschutzraum	
Anzahl Teile		
Literatur		
Handel		
Objekt-geschichte		
Ankaufsdatum		
Erworben von	Schenkung Dorli Wolf, Buchen, 1998	
Eingangsart		
Beschreibung	Brautschleier Am Rand Ornament (Kleeblättchen). Dazu breites Seidenband für Brautstrauss und Seidenansteckband für Bräutigam.	
Funktion		
Zustand Kurz		
Zustand		
Bemerkung / Mas		
Multimedia	Bild: C:\MuseumPlus\Multimedia\NH Nr. 2000.682.JPG	

Inventar Nr. NH Nr. 2000.683
Bezeichnung Trachten, Zubehör
Regionale Bezeich
Beteiligte
Datierung
Bereich Bekleidung, Unterwäsche, Mode
Klassifikation
Trachsler
Masse
Material / Technik
Beschriftung / Sig
Geogr. Bezug
Besitzer Museum Nutli Hüschi, Klosters
Fotografie / Doku NH 2000 19/16
Zugangsdatum
Standort Kulturgüterschutzraum
Anzahl Teile
Literatur
Handel
Objekt-geschichte
Ankaufsdatum
Erworben von
Eingangsart
Beschreibung Capadüsli
Funktion
Zustand Kurz
Zustand
Bemerkung / Mas
Multimedia Bild: C:\MuseumPlus\Multimedia\NH Nr. 2000.683.JPG

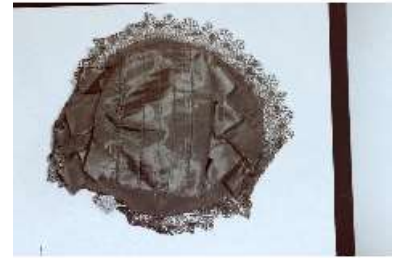

Inventar Nr. NH Nr. 2001.001
Bezeichnung Kragen
Regionale Bezeich
Beteiligte
Datierung
Bereich Bekleidung, Unterwäsche, Mode
Klassifikation
Trachsler
Masse 137 cm Objektmass
Material / Technik
Beschriftung / Sig
Geogr. Bezug
Besitzer Museum Nutli Hüschi, Klosters
Fotografie / Doku NH 2000 17/29
Zugangsdatum
Standort Kulturgüterschutzraum
Anzahl Teile
Literatur
Handel
Objekt-geschichte
Ankaufsdatum
Erworben von Schenkung Lisi Jost-Lier, Klosters 1999
Eingangsart
Beschreibung Kragen
Fuchspelz schwarz. 1924 auf Reise nach Paris getragen.
Funktion
Zustand Kurz
Zustand
Bemerkung / Mas
Multimedia Bild: C:\MuseumPlus\Multimedia\NH Nr. 2001.001.JPG
Bild: C:\MuseumPlus\Multimedia\NH Nr. 2001.001 (2).JPG



Inventar Nr. NH Nr. 2001.002
Bezeichnung Muff
Regionale Bezeich
Beteiligte
Datierung
Bereich Bekleidung, Unterwäsche, Mode
Klassifikation
Trachsler
Masse 27 cm Objektmass
Material / Technik
Beschriftung / Sig
Geogr. Bezug
Besitzer Museum Nutli Hüschi, Klosters
Fotografie / Doku NH 2000 17/30
Zugangsdatum
Standort Kulturgüterschutzraum
Anzahl Teile
Literatur
Handel
Objekt-geschichte
Ankaufsdatum
Erworben von Schenkung Lisi Jost-Lier, Klosters, 1999
Eingangsart
Beschreibung Muff
Fuchspelz. Schwarz. Futtertasche mit Reissverschluss.
1924 auf Reise nach Paris getragen.
Funktion
Zustand Kurz
Zustand
Bemerkung / Mas
Multimedia Bild: C:\MuseumPlus\Multimedia\NH Nr. 2001.002.JPG
Bild: C:\MuseumPlus\Multimedia\NH Nr. 2001.002 (2).JPG



Inventar Nr. NH Nr. 2001.003
Bezeichnung Täschchen
Regionale Bezeich
Beteiligte
Datierung
Bereich Bekleidung, Unterwäsche, Mode
Klassifikation
Trachsler
Masse 23 x 18 cm Objektmass
Material / Technik
Beschriftung / Sig
Geogr. Bezug
Besitzer Museum Nutli Hüschi, Klosters
Fotografie / Doku NH 2000 17/31
Zugangsdatum
Standort
Anzahl Teile
Literatur
Handel
Objekt-geschichte
Ankaufsdatum
Erworben von Schenkung Anni Schmidt-Meisser, Chur 1998
Eingangsart
Beschreibung Täschchen
Schwarz. Gehäkelt, mit schwarzem Futter. Wolle. Zwei Henkel.
Funktion
Zustand Kurz
Zustand
Bemerkung / Mas
Multimedia Bild: C:\MuseumPlus\Multimedia\NH Nr. 2001.003.JPG
Bild: C:\MuseumPlus\Multimedia\NH Nr. 2001.003 (2).JPG



Inventar Nr. NH Nr. 2001.004
Bezeichnung Gürtel
Regionale Bezeich
Beteiligte
Datierung
Bereich Bekleidung, Unterwäsche, Mode
Klassifikation
Trachsler
Masse 87 x 5 cm Objektmass
Material / Technik
Beschriftung / Sig
Geogr. Bezug
Besitzer Museum Nutli Hüschi, Klosters
Fotografie / Doku NH 20010 17/32
Zugangsdatum
Standort Kulturgüterschutzraum
Anzahl Teile
Literatur
Handel
Objekt-geschichte
Ankaufsdatum
Erworben von Sammlung Fritz Schoellhorn
Schenkung Georg Schoellhorn 1954
Eingangsart
Beschreibung Gürtel
Gobelin. Inwendig mit Leder verstärkt. Doppelschnalle. Zwei Lederbänder. Grund rot mit farbiger Blumenranke.
Gobelin z.T. vom Leder gelöst.
Funktion
Zustand Kurz
Zustand
Bemerkung / Mas
Multimedia Bild: C:\MuseumPlus\Multimedia\NH Nr. 2001.004.JPG



Inventar Nr. NH Nr. 2001.005
Bezeichnung Tasche
Regionale Bezeich
Beteiligte
Datierung
Bereich Bekleidung, Unterwäsche, Mode
Klassifikation
Trachsler
Masse 60 x 43.5 cm Objektmass



Material / Technik
Beschriftung / Sig
Geogr. Bezug
Besitzer Museum Nutli Hüschi, Klosters
Fotografie / Doku NH 2000 17/33

Zugangsdatum
Standort Kulturgüterschutzraum

Anzahl Teile
Literatur

Handel
Objekt-geschichte
Ankaufsdatum

Erworben von Sammlung Fritz Schoellhorn
Schenkung Georg Schoellhorn 1954

Eingangsart

Beschreibung Tasche
Gobelin. Gross. Grund schwarz/grün mit farbigem Blumenmuster. Innenfutter weiss/blau gestreift mit Tasche und Knopfverschluss. Bügel mit Schloss. Auf Oberseite des Bügels: I : Pestalutz, Unterhalb Handgriff: "Dr. jur. Fürsprech von Zürich".
Büg

Funktion

Zustand Kurz

Zustand

Bemerkung / Mas

Multimedia Bild: C:\MuseumPlus\Multimedia\NH Nr. 2001.005.JPG
Bild: C:\MuseumPlus\Multimedia\NH Nr. 2001.005 (2).JPG

Inventar Nr.	NH Nr. 2000.577	
Bezeichnung	Damentschöpli	
Regionale Bezeich		
Beteiligte		
Datierung		
Bereich	Bekleidung, Unterwäsche, Mode	
Klassifikation		
Trachsler		
Masse	44 cm Objektmass	
Material / Technik		
Beschriftung / Sig		
Geogr. Bezug		
Besitzer	Museum Nutli Hüschi, Klosters	
Fotografie / Doku	NH 2000 18/24	
Zugangsdatum		
Standort	Kulturgüterschutzraum	
Anzahl Teile		
Literatur		
Handel		
Objekt-geschichte		
Ankaufsdatum		
Erworben von	Gant Fanas 1996. Aus Nachlass und Haushalt Cleopha Rieder- Jost, geb. 1865, ihrer Tochter Margret Füttsch-Rieder und der Enkelinnen Cleopha Flütsch und Christine Flütsch.	
Eingangsort		
Beschreibung	Damentschöpli Schwarze Seide. Kragen, Halsausschnitt und Manschetten schwarzer Spitzenstoff. Verschluss mit Satinband eingefasst. Innenbeleg beige Stoff gefüttert.	
Funktion		
Zustand Kurz		
Zustand		
Bemerkung / Mas		
Multimedia	Bild: C:\MuseumPlus\Multimedia\NH Nr. 2000.577.JPG	

Inventar Nr. NH Nr. 2000.578
Bezeichnung Damenjacke
Regionale Bezeich
Beteiligte
Datierung
Bereich Bekleidung, Unterwäsche, Mode
Klassifikation
Trachsler
Masse 63 cm Objektmass
Material / Technik
Beschriftung / Sig
Geogr. Bezug
Besitzer Museum Nutli Hüschi, Klosters
Fotografie / Doku NH 2000 18/24A
Zugangsdatum
Standort Kulturgüterschutzraum
Anzahl Teile
Literatur
Handel
Objekt-geschichte
Ankaufsdatum
Erworben von Gant Peter Cavegn, Klosters 1995
Eingangsart
Beschreibung Damenjacke
Schwarzer Wollstoff. Futter beige gestreift. Aermelaufschläge.
Vorn und hinten abgenähte Biesen mit Zierknöpfen. Verdeckter Verschluss.
Funktion
Zustand Kurz
Zustand
Bemerkung / Mas
Multimedia Bild: C:\MuseumPlus\Multimedia\NH Nr. 2000.578.JPG



Inventar Nr. NH Nr. 2000.579
Bezeichnung Damenjacket
Regionale Bezeich
Beteiligte
Datierung
Bereich Bekleidung, Unterwäsche, Mode
Klassifikation
Trachsler
Masse 88 cm Objektmass
Material / Technik
Beschriftung / Sig
Geogr. Bezug
Besitzer Museum Nutli Hüschi, Klosters
Fotografie / Doku NH 2000 19/1
Zugangsdatum
Standort Kulturgüterschutzraum
Anzahl Teile
Literatur
Handel
Objekt-geschichte
Ankaufsdatum
Erworben von Gant Peter Cavegn, Klosters 1995
Eingangsart
Beschreibung Damenjackett
Schwarzer Wollstoff. Beige gefüttert; mit Aermelaufschlägen.
Reverskragen. Schliesst auf 3 Knöpfe. 2 Taschen mit Umschlägen.
Ca. 30er-Jahre.
Funktion
Zustand Kurz
Zustand
Bemerkung / Mas
Multimedia Bild: C:\MuseumPlus\Multimedia\NH Nr. 2000.579.JPG



Inventar Nr. NH Nr. 2000.584
Bezeichnung Damenhut
Regionale Bezeich
Beteiligte
Datierung
Bereich Bekleidung, Unterwäsche, Mode
Klassifikation
Trachsler
Masse 30 cm Durchmesser
Material / Technik
Beschriftung / Sig
Geogr. Bezug
Besitzer Museum Nutli Hüschi, Klosters
Fotografie / Doku NH 2000 18/3
Zugangsdatum
Standort Kulturgüterschutzraum
Anzahl Teile
Literatur
Handel
Objekt-geschichte
Ankaufsdatum
Erworben von Gant Peter Cavegn, Klosters 1995
Eingangsart
Beschreibung Damenhut
Schwarzer Baumwoll-Batist. Gefältelt. Mit grosser Masche. Hut-
nadel mit schwarzem Porzellanknopf.
Funktion
Zustand Kurz
Zustand
Bemerkung / Mas
Multimedia Bild: C:\MuseumPlus\Multimedia\NH Nr. 2000.584.JPG



Inventar Nr. NH Nr. 2000.585
Bezeichnung Damenhut
Regionale Bezeich
Beteiligte
Datierung
Bereich Bekleidung, Unterwäsche, Mode
Klassifikation
Trachsler
Masse
Material / Technik
Beschriftung / Sig
Geogr. Bezug
Besitzer Museum Nutli Hüschi, Klosters
Fotografie / Doku NH 2000 18/7
Zugangsdatum
Standort Kulturgüterschutzraum
Anzahl Teile
Literatur
Handel
Objekt-geschichte
Ankaufsdatum
Erworben von Gant Peter Cavegn, Klosters 1995
Eingangsart
Beschreibung Damenhut
Schwarzer Strohhut mit aufgestelltem Rand. Mit breitem, zur Ma-
sche gebundenem Seidenband geschmückt.
Funktion
Zustand Kurz
Zustand
Bemerkung / Mas
Multimedia Bild: C:\MuseumPlus\Multimedia\NH Nr. 2000.585.JPG



Inventar Nr. NH Nr. 2000.586
Bezeichnung Damenhut
Regionale Bezeich
Beteiligte
Datierung
Bereich Bekleidung, Unterwäsche, Mode
Klassifikation
Trachsler
Masse 31 cm Durchmesser
Material / Technik
Beschriftung / Sig
Geogr. Bezug
Besitzer Museum Nutli Hüschi, Klosters
Fotografie / Doku NH 2000 18/5
Zugangsdatum
Standort Kulturgüterschutzraum
Anzahl Teile
Literatur
Handel
Objekt-geschichte
Ankaufsdatum
Erworben von Gant Peter Cavegn, Klosters 1995
Eingangsart
Beschreibung Damenhut
Seidenreps. Ca. 1880-1900. Reps-Drapierung.
Funktion
Zustand Kurz
Zustand
Bemerkung / Mas
Multimedia Bild: C:\MuseumPlus\Multimedia\NH Nr. 2000.586.JPG



Inventar Nr. NH Nr. 2000.587
Bezeichnung Damenbinden
Regionale Bezeich
Beteiligte
Datierung
Bereich Bekleidung, Unterwäsche, Mode
Klassifikation
Trachsler
Masse
Material / Technik
Beschriftung / Sig
Geogr. Bezug
Besitzer Museum Nutli Hüschi, Klosters
Fotografie / Doku NH 2002 12/10A
Zugangsdatum
Standort Kulturgüterschutzraum
Anzahl Teile
Literatur
Handel
Objekt-geschichte
Ankaufsdatum
Erworben von Schenkung Helen Jann-Bächli, Klosters
2000
Eingangsart
Beschreibung 2 Damenbinden
Baumwolle weiss. Marke "Texta B". Zum Anknüpfen.
Funktion
Zustand Kurz
Zustand
Bemerkung / Mas
Multimedia Bild: C:\MuseumPlus\Multimedia\NH Nr. 2000.587.JPG



Inventar Nr. NH Nr. 2000.589

Bezeichnung Haube

Regionale Bezeich

Beteiligte

Datierung

Bereich Bekleidung, Unterwäsche, Mode

Klassifikation

Trachsler

Masse

Material / Technik

Beschriftung / Sig

Geogr. Bezug

Besitzer Museum Nutli Hüschi, Klosters

Fotografie / Doku NH 2000 19/9

Zugangsdatum

Standort Kulturgüterschutzraum

Anzahl Teile

Literatur

Handel

Objekt-geschichte

Ankaufsdatum

Erworben von Gant Fanas 1996.
Aus Nachlass und Haushalt Cleopha Rieder- Jost, geb. 1865, ihrer Tochter Margret Füttsch-
Rieder und der Enkelinnen Cleopha Flütsch
und Christine Flütsch.

Eingangsort

Beschreibung Häubchen
Schwarz; mit Spitzen und Masche. Seide, an verschiedenen Stellen gebrochen. Leinen gefüttert

Funktion

Zustand Kurz

Zustand

Bemerkung / Mas

Multimedia Bild: C:\MuseumPlus\Multimedia\NH Nr. 2000.589.JPG



Inventar Nr. NH Nr. 2000.590
Bezeichnung Damenhut
Regionale Bezeich
Beteiligte
Datierung
Bereich Bekleidung, Unterwäsche, Mode
Klassifikation
Trachsler
Masse
Material / Technik
Beschriftung / Sig
Geogr. Bezug
Besitzer Museum Nutli Hüschi, Klosters
Fotografie / Doku NH 2000 19/10
Zugangsdatum
Standort Kulturgüterschutzraum
Anzahl Teile
Literatur
Handel
Objekt-geschichte
Ankaufsdatum
Erworben von Sammlung Fritz Schoellhorn
Schenkung Georg Schoellhorn 1954
Eingangsart
Beschreibung Biedermeierhaube
Grünes Leinen in Smok-Technik. Bündel und Masche sehr defekt.
Funktion
Zustand Kurz
Zustand
Bemerkung / Mas
Multimedia Bild: C:\MuseumPlus\Multimedia\NH Nr. 2000.590.JPG



Inventar Nr.	NH Nr. 2000.591
Bezeichnung	Haube
Regionale Bezeich	
Beteiligte	
Datierung	
Bereich	Bekleidung, Unterwäsche, Mode
Klassifikation	
Trachsler	
Masse	
Material / Technik	
Beschriftung / Sig	
Geogr. Bezug	
Besitzer	Museum Nutli Hüschi, Klosters
Fotografie / Doku	NH 2000 19/11
Zugangsdatum	
Standort	Kulturgüterschutzraum
Anzahl Teile	
Literatur	
Handel	
Objekt-geschichte	
Ankaufsdatum	
Erworben von	Gant Fanas 1996. Aus Nachlass und Haushalt Cleopha Rieder- Jost, geb. 1865, ihrer Tochter Margret Füttsch- Rieder und der Enkelinnen Cleopha Flütsch und Christine Flütsch.
Eingangsart	
Beschreibung	Häubchen Haarnetz mit Batistrüsche. Getupfter Netzstoff, schwarz.
Funktion	
Zustand Kurz	
Zustand	
Bemerkung / Mas	
Multimedia	Bild: C:\MuseumPlus\Multimedia\NH Nr. 2000.591.JPG Bild: C:\MuseumPlus\Multimedia\NH Nr. 2000.591 (2).JPG



Inventar Nr. NH Nr. 2000.592

Bezeichnung Haube

Regionale Bezeich

Beteiligte

Datierung

Bereich Bekleidung, Unterwäsche, Mode

Klassifikation

Trachsler

Masse

Material / Technik

Beschriftung / Sig

Geogr. Bezug

Besitzer Museum Nutli Hüschi, Klosters

Fotografie / Doku NH 2000 19/12

Zugangsdatum

Standort Kulturgüterschutzraum

Anzahl Teile

Literatur

Handel

Objekt-geschichte

Ankaufsdatum

Erworben von Gant Fanas 1996.
Aus Nachlass und Haushalt Cleopha Rieder- Jost, geb. 1865, ihrer Tochter Margret Füttsch-
Rieder und der Enkelinnen Cleopha Flütsch
und Christine Flütsch.

Eingangsort

Beschreibung Häubchen
Schwarzer Seidenstoff mit Spitzen. Mit Wachstuch gefüttert.
Schmale schwarze Seidenbänder.

Funktion

Zustand Kurz

Zustand

Bemerkung / Mas

Multimedia Bild: C:\MuseumPlus\Multimedia\NH Nr. 2000.592.JPG



Inventar Nr. NH Nr. 2000.593
Bezeichnung Haube
Regionale Bezeich
Beteiligte
Datierung
Bereich Bekleidung, Unterwäsche, Mode
Klassifikation
Trachsler
Masse
Material / Technik
Beschriftung / Sig
Geogr. Bezug
Besitzer Museum Nutli Hüschi, Klosters
Fotografie / Doku NH 2000 19713
Zugangsdatum
Standort Kulturgüterschutzraum
Anzahl Teile
Literatur
Handel
Objekt-geschichte
Ankaufsdatum
Erworben von Gant Peter Cavegn, Klosters 1995
Eingangsart
Beschreibung Häubchen
Schwarz, hergestellt aus Seidenbändern und Spitzenstoff. Kinn-
band mit Masche. Gut erhalten.
Funktion
Zustand Kurz
Zustand
Bemerkung / Mas
Multimedia Bild: C:\MuseumPlus\Multimedia\NH Nr. 2000.593.JPG



Inventar Nr. NH Nr. 2000.594
Bezeichnung Haube
Regionale Bezeich
Beteiligte
Datierung
Bereich Bekleidung, Unterwäsche, Mode
Klassifikation
Trachsler
Masse
Material / Technik
Beschriftung / Sig
Geogr. Bezug
Besitzer Museum Nutli Hüschi, Klosters
Fotografie / Doku NH 2000 19/14
Zugangsdatum
Standort Kulturgüterschutzraum
Anzahl Teile
Literatur
Handel
Objekt-geschichte
Ankaufsdatum
Erworben von Gant Peter Cavegn, Klosters 1995
Eingangsart
Beschreibung Häubchen
Seidenbatist. Schwarz. Mit schöner Spitzenrüsche. Seidenband.
Funktion
Zustand Kurz
Zustand
Bemerkung / Mas
Multimedia Bild: C:\MuseumPlus\Multimedia\NH Nr. 2000.594.JPG



Inventar Nr. NH Nr. 2000.595
Bezeichnung Haube
Regionale Bezeich
Beteiligte
Datierung
Bereich Bekleidung, Unterwäsche, Mode



Klassifikation
Trachsler
Masse
Material / Technik
Beschriftung / Sig
Geogr. Bezug

Besitzer Museum Nutli Hüschi, Klosters
Fotografie / Doku NH 2000 19/15

Zugangsdatum
Standort Kulturgüterschutzraum

Anzahl Teile
Literatur

Handel
Objekt-geschichte

Ankaufsdatum
Erworben von Gant Fanas 1996.
Aus Nachlass und Haushalt Cleopha Rieder- Jost, geb. 1865, ihrer Tochter Margret Füttsch-
Rieder und der Enkelinnen Cleopha Flütsch
und Christine Flütsch.

Eingangsort
Beschreibung Häubchen
Schwarzer Spitzenstoff und Seidenmaschen. Zwei Blumen-
sträusschen. Kinnbänder sehr defekt.

Funktion
Zustand Kurz

Zustand
Bemerkung / Mas

Multimedia Bild: C:\MuseumPlus\Multimedia\NH Nr. 2000.595.JPG

Inventar Nr. NH Nr. 2000.596
Bezeichnung Unterhosen
Regionale Bezeich
Beteiligte
Datierung
Bereich Bekleidung, Unterwäsche, Mode
Klassifikation
Trachsler
Masse 65 cm Objektmass
Material / Technik
Beschriftung / Sig
Geogr. Bezug
Besitzer Museum Nutli Hüschi, Klosters
Fotografie / Doku NH 2002 12/12A
Zugangsdatum
Standort Kulturgüterschutzraum
Anzahl Teile
Literatur
Handel
Objekt-geschichte
Ankaufsdatum
Erworben von Schenkung Greta Heim, Klosters 2002
Eingangsart
Beschreibung 3 Paar Frauen-Unterhosen
Alle: Baumwolle. Im Schritt geschlossen. Seitlich Bündeli und Knopfverschluss. Beinabschluss mit Spitzen.
Funktion
Zustand Kurz
Zustand
Bemerkung / Mas
Multimedia Bild: C:\MuseumPlus\Multimedia\NH Nr. 2000.596.JPG



Inventar Nr. NH Nr. 2000.597
Bezeichnung Damenhemd
Regionale Bezeich
Beteiligte
Datierung
Bereich Bekleidung, Unterwäsche, Mode
Klassifikation
Trachsler
Masse 107 cm Objektmass
Material / Technik
Beschriftung / Sig
Geogr. Bezug
Besitzer Museum Nutli Hüschi, Klosters
Fotografie / Doku NH 2000 19/17
Zugangsdatum
Standort Kulturgüterschutzraum
Anzahl Teile
Literatur
Handel
Objekt-geschichte
Ankaufsdatum
Erworben von
Eingangsart
Beschreibung Damenhemd
Weisses Leinen. Kurzarm. Klöppelspitze an Halsausschnitt, Aermel und Verschluss. Monogramm B C.
Funktion
Zustand Kurz
Zustand
Bemerkung / Mas
Multimedia Bild: C:\MuseumPlus\Multimedia\NH Nr. 2000.597.JPG



Inventar Nr.	NH Nr. 2000.598	
Bezeichnung	Bluse	
Regionale Bezeich		
Beteiligte		
Datierung		
Bereich	Bekleidung, Unterwäsche, Mode	
Klassifikation		
Trachsler		
Masse	60 cm Objektmass	
Material / Technik		
Beschriftung / Sig		
Geogr. Bezug		
Besitzer	Museum Nutli Hüschi, Klosters	
Fotografie / Doku	NH 2000 19/18	
Zugangsdatum		
Standort	Kulturgüterschutzraum	
Anzahl Teile		
Literatur		
Handel		
Objekt-geschichte		
Ankaufsdatum		
Erworben von	Schenkung Helen Jann-Bächli, Klosters 1998	
Eingangsart		
Beschreibung	Nachtbluse Feine weisse Baumwolle. Mit Biesen vorn. Kragen mit Vestonstich- abschluss. Zierstich an Kragen und Knopflochpatte. Aermelab- schluss: Vestonstich und Zierstich.	
Funktion		
Zustand Kurz		
Zustand		
Bemerkung / Mas		
Multimedia	Bild: C:\MuseumPlus\Multimedia\NH Nr. 2000.598.JPG	

Inventar Nr. NH Nr. 2000.599
Bezeichnung Bluse
Regionale Bezeich
Beteiligte
Datierung
Bereich Bekleidung, Unterwäsche, Mode
Klassifikation
Trachsler
Masse 60 cm Objektmass
Material / Technik
Beschriftung / Sig
Geogr. Bezug
Besitzer Museum Nutli Hüschi, Klosters
Fotografie / Doku NH 2000 19/19
Zugangsdatum
Standort Kulturgüterschutzraum
Anzahl Teile
Literatur
Handel
Objekt-geschichte
Ankaufsdatum
Erworben von Schenkung Helen Jann-Bächli, Klosters 1998
Eingangsart
Beschreibung Nachtbluse
Baumwolle weiss, mit 2 Reihen kurzen Biesen vorn. Vestonstich-
bändchen an Kragen und Knopflochpatte.
Funktion
Zustand Kurz
Zustand
Bemerkung / Mas
Multimedia Bild: C:\MuseumPlus\Multimedia\NH Nr. 2000.599.JPG



Inventar Nr. NH Nr. 2000.600
Bezeichnung Bluse
Regionale Bezeich
Beteiligte
Datierung
Bereich Bekleidung, Unterwäsche, Mode
Klassifikation
Trachsler
Masse 58 cm Objektmass
Material / Technik
Beschriftung / Sig
Geogr. Bezug
Besitzer Museum Nutli Hüschi, Klosters
Fotografie / Doku NH 2000 19/20
Zugangsdatum
Standort Kulturgüterschutzraum
Anzahl Teile
Literatur
Handel
Objekt-geschichte
Ankaufsdatum
Erworben von Gant Fanas 1996.
Aus Nachlass und Haushalt Cleopha Rieder- Jost, geb. 1865, ihrer Tochter Margret Füttsch-
Rieder und der Enkelinnen Cleopha Flütsch
und Christine Flütsch.
Eingangsart
Beschreibung Damenbluse
Weisse Baumwolle. Knopfverschluss. Vorderteil Biesengarnitur.
Spitzen an Verschluss, Kragen und Manschetten.
Funktion
Zustand Kurz
Zustand
Bemerkung / Mas
Multimedia Bild: C:\MuseumPlus\Multimedia\NH Nr. 2000.600.JPG



Inventar Nr.	NH Nr. 2000.601
Bezeichnung	Bluse
Regionale Bezeich	
Beteiligte	
Datierung	
Bereich	Bekleidung, Unterwäsche, Mode
Klassifikation	
Trachsler	
Masse	50 cm Objektmass
Material / Technik	
Beschriftung / Sig	
Geogr. Bezug	
Besitzer	Museum Nutli Hüschi, Klosters
Fotografie / Doku	NH 2000 19/21
Zugangsdatum	
Standort	Kulturgüterschutzraum
Anzahl Teile	
Literatur	
Handel	
Objekt-geschichte	
Ankaufsdatum	
Erworben von	Gant Fanas 1996. Aus Nachlass und Haushalt Cleopha Rieder- Jost, geb. 1865, ihrer Tochter Margret Füttsch- Rieder und der Enkelinnen Cleopha Flütsch und Christine Flütsch.
Eingangsort	
Beschreibung	Damenbluse Baumwollbarchent. Biesen, Verschluss Porzellanknöpfi, kurze Ärmel.
Funktion	
Zustand Kurz	
Zustand	
Bemerkung / Mas	
Multimedia	Bild: C:\MuseumPlus\Multimedia\NH Nr. 2000.601.JPG



Inventar Nr. NH Nr. 2000.602
Bezeichnung Nachthemd
Regionale Bezeich
Beteiligte
Datierung
Bereich Bekleidung, Unterwäsche, Mode
Klassifikation
Trachsler
Masse
Material / Technik
Beschriftung / Sig
Geogr. Bezug
Besitzer Museum Nutli Hüschi, Klosters
Fotografie / Doku NH 2000 19/22
Zugangsdatum
Standort Kulturgüterschutzraum
Anzahl Teile
Literatur
Handel
Objekt-geschichte
Ankaufsdatum
Erworben von Schenkung Trudi Brosi, Höfji, Klosters 1998
Eingangsart
Beschreibung Damennachthemd
Leinen weiss. Monogramm rot gestickt AR. Kurzarmhemd,
Spitzenabschluss.
Funktion
Zustand Kurz
Zustand
Bemerkung / Mas
Multimedia Bild: C:\MuseumPlus\Multimedia\NH Nr. 2000.602.JPG



Inventar Nr. NH Nr. 2000.603
Bezeichnung Unterrock
Regionale Bezeich
Beteiligte
Datierung
Bereich Bekleidung, Unterwäsche, Mode
Klassifikation
Trachsler
Masse 105 cm Objektmass
Material / Technik
Beschriftung / Sig
Geogr. Bezug
Besitzer Museum Nutli Hüschi, Klosters
Fotografie / Doku NH 2000 19/23
Zugangsdatum
Standort Kulturgüterschutzraum
Anzahl Teile
Literatur
Handel
Objekt-geschichte
Ankaufsdatum
Erworben von Schenkung Trudi Brosi, Klosters 1998
Eingangsart
Beschreibung Unterrock
Baumwolle. Unterer Teil in sich gemustert. Knopfverschluss vorn.
An den Achseln geflickt.
Funktion
Zustand Kurz
Zustand
Bemerkung / Mas
Multimedia Bild: C:\MuseumPlus\Multimedia\NH Nr. 2000.603.JPG



Inventar Nr. NH Nr. 2000.604
Bezeichnung Unterrock
Regionale Bezeich
Beteiligte
Datierung
Bereich Bekleidung, Unterwäsche, Mode
Klassifikation
Trachsler
Masse 1 cm Objektmass
Material / Technik
Beschriftung / Sig
Geogr. Bezug
Besitzer Museum Nutli Hüschi, Klosters
Fotografie / Doku NH 2000 19/24
Zugangsdatum
Standort Kulturgüterschutzraum
Anzahl Teile
Literatur
Handel
Objekt-geschichte
Ankaufsdatum
Erworben von Schenkung Trudi Brosi, Klosters 1998
Eingangsart
Beschreibung Unterrock
Baumwolle. Spitzen an Ausschnitt und Saum. Verschluss vorn.
Funktion
Zustand Kurz
Zustand
Bemerkung / Mas
Multimedia Bild: C:\MuseumPlus\Multimedia\NH Nr. 2000.604.JPG



Inventar Nr. NH Nr. 2000.605
Bezeichnung Damenhemd
Regionale Bezeich
Beteiligte
Datierung
Bereich Bekleidung, Unterwäsche, Mode
Klassifikation
Trachsler
Masse 114 cm Objektmass
Material / Technik
Beschriftung / Sig
Geogr. Bezug
Besitzer Museum Nutli Hüschi, Klosters
Fotografie / Doku NH 2000 19/25
Zugangsdatum
Standort Kulturgüterschutzraum
Anzahl Teile
Literatur
Handel
Objekt-geschichte
Ankaufsdatum
Erworben von
Eingangsart
Beschreibung Nachthemd
Leinen. Langärmig. An Halsausschnitt und Aermeln schmales Spitzenrändchen. Initialen CB. Roter Kreuzstich.
Vergilbt und Stockflecken.
Funktion
Zustand Kurz
Zustand
Bemerkung / Mas
Multimedia Bild: C:\MuseumPlus\Multimedia\NH Nr. 2000.605.JPG



Inventar Nr. NH Nr. 2000.606
Bezeichnung Unterrock
Regionale Bezeich
Beteiligte
Datierung
Bereich Bekleidung, Unterwäsche, Mode
Klassifikation
Trachsler
Masse 105 cm Objektmass
Material / Technik
Beschriftung / Sig
Geogr. Bezug
Besitzer Museum Nutli Hüschi, Klosters
Fotografie / Doku NH 2000 19/26
Zugangsdatum
Standort Kulturgüterschutzraum
Anzahl Teile
Literatur
Handel
Objekt-geschichte
Ankaufsdatum
Erworben von Schenkung Trudi Brosi, Klosters 1998
Eingangsart
Beschreibung Unterrock
Mit Spitzenvolant. Knopfverschluss vorn.
Funktion
Zustand Kurz
Zustand
Bemerkung / Mas
Multimedia

Inventar Nr. NH Nr. 2000.607
Bezeichnung Unterrock
Regionale Bezeich
Beteiligte
Datierung
Bereich Bekleidung, Unterwäsche, Mode
Klassifikation
Trachsler
Masse 75 cm Objektmass
Material / Technik
Beschriftung / Sig
Geogr. Bezug
Besitzer Museum Nutli Hüschi, Klosters
Fotografie / Doku NH 2000 19/27
Zugangsdatum
Standort Kulturgüterschutzraum
Anzahl Teile
Literatur
Handel
Objekt-geschichte
Ankaufsdatum
Erworben von Schenkung Trudi Brosi, Höfji, Klosters 1998
Eingangsart
Beschreibung Halb-Unterrock
Baumwolle. Mit Spitzenvolant.
Funktion
Zustand Kurz
Zustand
Bemerkung / Mas
Multimedia Bild: C:\MuseumPlus\Multimedia\NH Nr. 2000.607.JPG



Inventar Nr. NH Nr. 2000.608
Bezeichnung Unterrock
Regionale Bezeich
Beteiligte
Datierung
Bereich Bekleidung, Unterwäsche, Mode
Klassifikation
Trachsler
Masse 80 cm Objektmass
Material / Technik
Beschriftung / Sig
Geogr. Bezug
Besitzer Museum Nutli Hüschi, Klosters
Fotografie / Doku NH 2000 19/28
Zugangsdatum
Standort Kulturgüterschutzraum
Anzahl Teile
Literatur
Handel
Objekt-geschichte
Ankaufsdatum
Erworben von Schenkung Trudi Brosi, Höfji, Klosters 1998
Eingangsart
Beschreibung Halb-Unterrock
Baumwolle. Mit Spitzenvolant.
Funktion
Zustand Kurz
Zustand
Bemerkung / Mas
Multimedia Bild: C:\MuseumPlus\Multimedia\NH Nr. 2000.608.JPG



Inventar Nr. NH Nr. 2000.609
Bezeichnung Unterrock
Regionale Bezeich
Beteiligte
Datierung
Bereich Bekleidung, Unterwäsche, Mode
Klassifikation
Trachsler
Masse 88 cm Objektmass
Material / Technik
Beschriftung / Sig
Geogr. Bezug
Besitzer Museum Nutli Hüschi, Klosters
Fotografie / Doku NH 2000 19/29
Zugangsdatum
Standort Kulturgüterschutzraum
Anzahl Teile
Literatur
Handel
Objekt-geschichte
Ankaufsdatum
Erworben von Schenkung Trudi Brosi, Höfji, Klosters 1998
Eingangsart
Beschreibung Halb-Unterrock
Baumwolle. Mit Spitzenvolant.
Funktion
Zustand Kurz
Zustand
Bemerkung / Mas
Multimedia Bild: C:\MuseumPlus\Multimedia\NH Nr. 2000.609.JPG



Inventar Nr. NH Nr. 2000.610
Bezeichnung Unterrock
Regionale Bezeich
Beteiligte
Datierung
Bereich Bekleidung, Unterwäsche, Mode
Klassifikation
Trachsler
Masse 88 cm Objektmass
Material / Technik
Beschriftung / Sig
Geogr. Bezug
Besitzer Museum Nutli Hüschi, Klosters
Fotografie / Doku NH 2000 19/31
Zugangsdatum
Standort Kulturgüterschutzraum
Anzahl Teile
Literatur
Handel
Objekt-geschichte
Ankaufsdatum
Erworben von Schenkung Trudi Brosi, Höfji, Klosters 1998
Eingangsart
Beschreibung Halb-Unterrock
Baumwolle. Mit breitem Spitzenvolant.
Funktion
Zustand Kurz
Zustand
Bemerkung / Mas
Multimedia Bild: C:\MuseumPlus\Multimedia\NH Nr. 2000.610.JPG



Inventar Nr. NH Nr. 2000.611
Bezeichnung Unterrock
Regionale Bezeich
Beteiligte
Datierung
Bereich Bekleidung, Unterwäsche, Mode
Klassifikation
Trachsler
Masse 98 cm Objektmass
Material / Technik
Beschriftung / Sig
Geogr. Bezug
Besitzer Museum Nutli Hüschi, Klosters
Fotografie / Doku NH 2000 19/32
Zugangsdatum
Standort Kulturgüterschutzraum
Anzahl Teile
Literatur
Handel
Objekt-geschichte
Ankaufsdatum
Erworben von Schenkung Trudi Brosi, Höfji, Klosters 1998
Eingangsart
Beschreibung Halb-Unterrock
Baumwolle. Mit Spitzenvolant.
Funktion
Zustand Kurz
Zustand
Bemerkung / Mas
Multimedia Bild: C:\MuseumPlus\Multimedia\NH Nr. 2000.611.JPG



Inventar Nr. NH Nr. 2000.612
Bezeichnung Unterrock
Regionale Bezeich
Beteiligte
Datierung
Bereich Bekleidung, Unterwäsche, Mode
Klassifikation
Trachsler
Masse 95 cm Objektmass
Material / Technik
Beschriftung / Sig
Geogr. Bezug
Besitzer Museum Nutli Hüschi, Klosters
Fotografie / Doku NH 2000 19/33
Zugangsdatum
Standort Kulturgüterschutzraum
Anzahl Teile
Literatur
Handel
Objekt-geschichte
Ankaufsdatum
Erworben von Schenkung Trudi Brosi, Höfji, Klosters, 2000
Eingangsart
Beschreibung Unterrock
Baumwolle. Handgestrickt.
Funktion
Zustand Kurz
Zustand
Bemerkung / Mas
Multimedia Bild: C:\MuseumPlus\Multimedia\NH Nr. 2000.612.JPG



Inventar Nr. NH Nr. 2000.613
Bezeichnung Unterrock
Regionale Bezeich
Beteiligte
Datierung
Bereich Bekleidung, Unterwäsche, Mode
Klassifikation
Trachsler
Masse 80 cm Objektmass
Material / Technik
Beschriftung / Sig
Geogr. Bezug
Besitzer Museum Nutli Hüschi, Klosters
Fotografie / Doku NH 2000 19/34
Zugangsdatum
Standort Kulturgüterschutzraum
Anzahl Teile
Literatur
Handel
Objekt-geschichte
Ankaufsdatum
Erworben von Schenkung Trudi Brosi, Höfji, Klosters, 2000
Eingangsart
Beschreibung Halb-Unterrock
Baumwolle. Mit Spitzensaum.
Funktion
Zustand Kurz
Zustand
Bemerkung / Mas
Multimedia Bild: C:\MuseumPlus\Multimedia\NH Nr. 2000.613.JPG



Inventar Nr. NH Nr. 2000.614
Bezeichnung Unterrock
Regionale Bezeich
Beteiligte
Datierung
Bereich Bekleidung, Unterwäsche, Mode
Klassifikation
Trachsler
Masse 102 cm Objektmass
Material / Technik
Beschriftung / Sig
Geogr. Bezug
Besitzer Museum Nutli Hüschi, Klosters
Fotografie / Doku NH 2000 19/35
Zugangsdatum
Standort Kulturgüterschutzraum
Anzahl Teile
Literatur
Handel
Objekt-geschichte
Ankaufsdatum
Erworben von Schenkung Trudi Brosi, Höfji, Klosters 1998
Eingangsart
Beschreibung Unterrock
Baumwolle. Mit Trägern, Spitzen am Ausschnitt und Saum.
Knopfverschluss vorn.
Funktion
Zustand Kurz
Zustand
Bemerkung / Mas
Multimedia Bild: C:\MuseumPlus\Multimedia\NH Nr. 2000.614.JPG



Inventar Nr.	NH Nr. 2000.616
Bezeichnung	Damenhemd
Regionale Bezeich	
Beteiligte	
Datierung	
Bereich	Bekleidung, Unterwäsche, Mode
Klassifikation	
Trachsler	
Masse	91 cm Objektmass
Material / Technik	
Beschriftung / Sig	
Geogr. Bezug	
Besitzer	Museum Nutli Hüschi, Klosters
Fotografie / Doku	NH 2000 19/37
Zugangsdatum	
Standort	Kulturgüterschutzraum
Anzahl Teile	
Literatur	
Handel	
Objekt-geschichte	
Ankaufsdatum	
Erworben von	Gant Fanas 1996. Aus Nachlass und Haushalt Cleopha Rieder- Jost, geb. 1865, ihrer Tochter Margret Füttsch- Rieder und der Enkelinnen Cleopha Flütsch und Christine Flütsch.
Eingangsort	
Beschreibung	Taghemd Leinen; weiss. Spitzen um Hals, Verschlusspatte und Aermel. Namenbändchen rot: MR.
Funktion	
Zustand Kurz	
Zustand	
Bemerkung / Mas	
Multimedia	Bild: C:\MuseumPlus\Multimedia\NH Nr. 2000.616.JPG



Inventar Nr.	NH Nr. 2000.617
Bezeichnung	Herrenhemd
Regionale Bezeich	
Beteiligte	
Datierung	
Bereich	Bekleidung, Unterwäsche, Mode
Klassifikation	
Trachsler	
Masse	96 cm Objektmass
Material / Technik	
Beschriftung / Sig	
Geogr. Bezug	
Besitzer	Museum Nutli Hüschi, Klosters
Fotografie / Doku	NH 2000 20/0A
Zugangsdatum	
Standort	Kulturgüterschutzraum
Anzahl Teile	
Literatur	
Handel	
Objekt-geschichte	
Ankaufsdatum	
Erworben von	Gant Fanas 1996. Aus Nachlass und Haushalt Cleopha Rieder- Jost, geb. 1865, ihrer Tochter Margret Füttsch- Rieder und der Enkelinnen Cleopha Flütsch und Christine Flütsch.
Eingangsart	
Beschreibung	Alltagshemd Baumwolle, hellblau gestreift. Stehkragen. Ca.1950.
Funktion	
Zustand Kurz	
Zustand	
Bemerkung / Mas	
Multimedia	

Inventar Nr.	NH Nr. 2000.618
Bezeichnung	Damenhemd
Regionale Bezeich	
Beteiligte	
Datierung	
Bereich	Bekleidung, Unterwäsche, Mode
Klassifikation	
Trachsler	
Masse	85 cm Objektmass
Material / Technik	
Beschriftung / Sig	
Geogr. Bezug	
Besitzer	Museum Nutli Hüschi, Klosters
Fotografie / Doku	NH 2000 20/1A
Zugangsdatum	
Standort	Kulturgüterschutzraum
Anzahl Teile	
Literatur	
Handel	
Objekt-geschichte	
Ankaufsdatum	
Erworben von	Gant Fanas 1996. Aus Nachlass und Haushalt Cleopha Rieder- Jost, geb. 1865, ihrer Tochter Margret Füttsch-Rieder und der Enkelinnen Cleopha Flütsch und Christine Flütsch.
Eingangsort	
Beschreibung	2 Damentaghemden Beide: Halbleinen. Achselschlusshemden. Handgehäkelte Spitzen um Hals- und Armausschnitt. - Gesticktes Monogramm CE. - Handgesticktes Blümchen.
Funktion	
Zustand Kurz	
Zustand	
Bemerkung / Mas	
Multimedia	Bild: C:\MuseumPlus\Multimedia\NH Nr. 2000.618.JPG



Inventar Nr.	NH Nr. 2000.619
Bezeichnung	Leibchen
Regionale Bezeich	
Beteiligte	
Datierung	
Bereich	Bekleidung, Unterwäsche, Mode
Klassifikation	
Trachsler	
Masse	42 cm Objektmass
Material / Technik	
Beschriftung / Sig	
Geogr. Bezug	
Besitzer	Museum Nutli Hüschi, Klosters
Fotografie / Doku	NH 2000 20/2A
Zugangsdatum	
Standort	Kulturgüterschutzraum
Anzahl Teile	
Literatur	
Handel	
Objekt-geschichte	
Ankaufsdatum	
Erworben von	Schenkung Anni Schmidt-Meisser, Chur 1998
Eingangsart	
Beschreibung	Leibchen "Gstältli" Baumwolle ungebleicht. Spitzenabschluss um Halsausschnitt und Armloch. Monogramm rot MB .
Funktion	
Zustand Kurz	
Zustand	
Bemerkung / Mas	
Multimedia	Bild: C:\MuseumPlus\Multimedia\NH Nr. 2000.619.JPG



Inventar Nr. NH Nr. 2000.620...625
Bezeichnung Unterhosen Damen
Regionale Bezeich
Beteiligte
Datierung
Bereich Bekleidung, Unterwäsche, Mode
Klassifikation
Trachsler
Masse
Material / Technik
Beschriftung / Sig
Geogr. Bezug
Besitzer Museum Nutli Hüschi, Klosters
Fotografie / Doku NH 2000 20/3A
Zugangsdatum
Standort Kulturgüterschutzraum
Anzahl Teile
Literatur
Handel
Objekt-geschichte
Ankaufsdatum
Erworben von .620/.621 Anni Schmidt-Meisser, Chur, 1998
.622 bis .625
Eingangsart
Beschreibung 6 Paar Unterhosen Damen
Baumwolle. Bei allen Volant mit Spitzen.
00.620 Innen aufgerauht.
00.621 Durchgehend offen. Monogramm D B rot.
00.622 Beidseitig geöffnet. Monogramm R L.
00.623 Monogramm R L aufgenäht.
00.624 Monogramm R L
Funktion
Zustand Kurz
Zustand
Bemerkung / Mas
Multimedia Bild: C:\Users\user\Pictures\2008-01-01 001 Inventar NH Fotos digitalisiert\Digitalisiert bis 2001.037\NH Nr. 2000.620 - 625.JPG



Inventar Nr. NH Nr. 2000.626...627
Bezeichnung Strümpfe
Regionale Bezeich
Beteiligte
Datierung
Bereich Bekleidung, Unterwäsche, Mode
Klassifikation
Trachsler
Masse 23 cm Objektmass
Material / Technik
Beschriftung / Sig
Geogr. Bezug
Besitzer Museum Nutli Hüschi, Klosters
Fotografie / Doku NH 2000 20/4A
Zugangsdatum
Standort Kulturgüterschutzraum
Anzahl Teile
Literatur
Handel
Objekt-geschichte
Ankaufsdatum
Erworben von Schenkung Anni Schmidt-Meisser,
Chur 1998
Eingangsart
Beschreibung 2 Paar Strümpfe
00.626 Baumwolle weiss. Handgestrickt. Monogramm R R
12 eingestrickt.
00.627 Baumwolle weiss. Handgestrickt. Geflickt.



Funktion

Zustand Kurz

Zustand

Bemerkung / Mas

Multimedia Bild: C:\Users\user\Pictures\2008-01-01 001 Inventar NH Fotos digitalisiert\Digitalisiert bis 2001.037\NH Nr. 2000.626 u. 627.JPG

Inventar Nr. NH Nr. 2000.628
Bezeichnung Unterhosen
Regionale Bezeich
Beteiligte
Datierung
Bereich Bekleidung, Unterwäsche, Mode
Klassifikation
Trachsler
Masse 55 cm Objektmass
Material / Technik
Beschriftung / Sig
Geogr. Bezug
Besitzer Museum Nutli Hüschi, Klosters
Fotografie / Doku NH 2000 20/5A
Zugangsdatum
Standort Kulturgüterschutzraum
Anzahl Teile
Literatur
Handel
Objekt-geschichte
Ankaufsdatum
Erworben von Schenkung Margrith Mattli, Sapün, 1999
Eingangsart
Beschreibung 1 Paar Unterhosen
Baumwolle, weiss, gestrickt. Beidseitige Oeffnung.
Funktion
Zustand Kurz
Zustand
Bemerkung / Mas
Multimedia Bild: C:\MuseumPlus\Multimedia\NH Nr. 2000.628.JPG



Inventar Nr.	NH Nr. 2000.629	
Bezeichnung	Mieder	
Regionale Bezeich		
Beteiligte		
Datierung		
Bereich	Bekleidung, Unterwäsche, Mode	
Klassifikation		
Trachsler		
Masse		
Material / Technik		
Beschriftung / Sig		
Geogr. Bezug		
Besitzer	Museum Nutli Hüschi, Klosters	
Fotografie / Doku	NH 2000 20/6A	
Zugangsdatum		
Standort	Kulturgüterschutzraum	
Anzahl Teile		
Literatur		
Handel		
Objekt-geschichte		
Ankaufsdatum		
Erworben von	Gant Fanas 1996. Aus Nachlass und Haushalt Cleopha Rieder- Jost, geb. 1865, ihrer Tochter Margret Füttsch-Rieder und der Enkelinnen Cleopha Flütsch und Christine Flütsch.	
Eingangsort		
Beschreibung	Mieder, Strumpfbandhalter Baumwolle weiss. Knopfverschluss vorn, Bändchen zum Verstellen hinten. Vestonstich-Abschluss. Wolf + Buri, Chur.	
Funktion		
Zustand Kurz		
Zustand		
Bemerkung / Mas		
Multimedia	Bild: C:\MuseumPlus\Multimedia\NH Nr. 2000.629.JPG	

Inventar Nr. NH Nr. 2000.630
Bezeichnung Leibchen
Regionale Bezeich
Beteiligte
Datierung
Bereich Bekleidung, Unterwäsche, Mode
Klassifikation
Trachsler
Masse 40 cm Objektmass
Material / Technik
Beschriftung / Sig
Geogr. Bezug
Besitzer Museum Nutli Hüschi, Klosters
Fotografie / Doku NH 2000 20/7A
Zugangsdatum
Standort Kulturgüterschutzraum
Anzahl Teile
Literatur
Handel
Objekt-geschichte
Ankaufsdatum
Erworben von Schenkung Lisi Jost, Klosters 1998
Eingangsart
Beschreibung Leibchen "Gstältli"
Baumwolle. Halsausschnitt mit Spitzen. Knopfverschluss vorn.
Funktion
Zustand Kurz
Zustand
Bemerkung / Mas
Multimedia Bild: C:\MuseumPlus\Multimedia\NH Nr. 2000.630.JPG



Inventar Nr. NH Nr. 2000.631
Bezeichnung Leibchen
Regionale Bezeich
Beteiligte
Datierung
Bereich Bekleidung, Unterwäsche, Mode
Klassifikation
Trachsler
Masse 38 cm Objektmass
Material / Technik
Beschriftung / Sig
Geogr. Bezug
Besitzer Museum Nutli Hüschi, Klosters
Fotografie / Doku NH 2000 20/8A
Zugangsdatum
Standort Kulturgüterschutzraum
Anzahl Teile
Literatur
Handel
Objekt-geschichte
Ankaufsdatum
Erworben von Schenkung Lisi Jost-Lier, Klosters 1998
Eingangsart
Beschreibung Leibchen "Gstältli"
Baumwolle; Spitzen um Hals und Arme. Monogramm A.M.
Funktion
Zustand Kurz
Zustand
Bemerkung / Mas
Multimedia Bild: C:\MuseumPlus\Multimedia\NH Nr. 2000.631.JPG



Inventar Nr.	NH Nr. 2000.632
Bezeichnung	BH
Regionale Bezeich	
Beteiligte	
Datierung	
Bereich	Bekleidung, Unterwäsche, Mode
Klassifikation	
Trachsler	
Masse	
Material / Technik	
Beschriftung / Sig	
Geogr. Bezug	
Besitzer	Museum Nutli Hüschi, Klosters
Fotografie / Doku	NH 2000 20/9A
Zugangsdatum	
Standort	Kulturgüterschutzraum
Anzahl Teile	
Literatur	
Handel	
Objekt-geschichte	
Ankaufsdatum	
Erworben von	Gant Fanas 1996. Aus Nachlass und Haushalt Cleopha Rieder- Jost, geb. 1865, ihrer Tochter Margret Füttsch- Rieder und der Enkelinnen Cleopha Flütsch und Christine Flütsch.
Eingangsart	
Beschreibung	BH Baumwolle, Knopfverschluss vorn. Vestonstich-Rand.
Funktion	
Zustand Kurz	
Zustand	
Bemerkung / Mas	
Multimedia	Bild: C:\MuseumPlus\Multimedia\NH Nr. 2000.632.JPG



Inventar Nr. NH Nr. 2000.633
Bezeichnung Leibchen
Regionale Bezeich
Beteiligte
Datierung
Bereich Bekleidung, Unterwäsche, Mode
Klassifikation
Trachsler
Masse 42 cm Objektmass
Material / Technik
Beschriftung / Sig
Geogr. Bezug
Besitzer Museum Nutli Hüschi, Klosters
Fotografie / Doku NH 2000 20/10A
Zugangsdatum
Standort Kulturgüterschutzraum
Anzahl Teile
Literatur
Handel
Objekt-geschichte
Ankaufsdatum
Erworben von Schenkung Lisi Jost, Klosters 1998
Eingangsart
Beschreibung Leibchen "Gstältli"
Baumwolle; Spitzen um Hals und Arme. Monogramm AM.
Funktion
Zustand Kurz
Zustand
Bemerkung / Mas
Multimedia Bild: C:\MuseumPlus\Multimedia\NH Nr. 2000.633.JPG



Inventar Nr. NH Nr. 2000.638
Bezeichnung Häubchen
Regionale Bezeich
Beteiligte
Datierung
Bereich Bekleidung, Unterwäsche, Mode
Klassifikation
Trachsler
Masse
Material / Technik
Beschriftung / Sig
Geogr. Bezug
Besitzer Museum Nutli Hüschi, Klosters
Fotografie / Doku NH 2000 20/14A
Zugangsdatum
Standort Kulturgüterschutzraum
Anzahl Teile
Literatur
Handel
Objekt-geschichte
Ankaufsdatum
Erworben von Schenkung Helene Jann, Klosters 1998
Eingangsart
Beschreibung Häubchen
Blumenmuster. Grund weiss, violette Blumen. Bunte Bänder .
Funktion
Zustand Kurz
Zustand
Bemerkung / Mas
Multimedia Bild: C:\MuseumPlus\Multimedia\NH Nr. 2000.638.JPG



Inventar Nr. NH Nr. 2000.644...2000.646

Bezeichnung Halbrock

Regionale Bezeich

Beteiligte

Datierung

Bereich Bekleidung, Unterwäsche, Mode

Klassifikation

Trachsler

Masse 94 cm Objektmass

Material / Technik

Beschriftung / Sig

Geogr. Bezug

Besitzer Museum Nutli Hüschi, Klosters

Fotografie / Doku NH 2000 20/21A

Zugangsdatum

Standort Kulturgüterschutzraum

Anzahl Teile

Literatur

Handel

Objekt-geschichte

Ankaufsdatum

Erworben von Gant Peter Cavegn, Klosters 1995

Eingangsart

Beschreibung
3 Halbröcke
00.644 Schwarz. Wollstoff. 8 Garniturknöpfe.
Am Saum Staubband.
00.645 Leinenstoff, rot/grün schimmernd. Volant mit schwarzem Band.
00.646 Baumwollstoff. Schwarz. Volant mit aufgenähten

Funktion

Zustand Kurz

Zustand

Bemerkung / Mas

Multimedia Bild: C:\Users\user\Pictures\2008-01-01 001 Inventar NH Fotos digitalisiert\Digitalisiert bis 2001.037\NH Nr. 2000.644.JPG



Inventar Nr. NH Nr. 2000.647
Bezeichnung Bluse
Regionale Bezeich
Beteiligte
Datierung
Bereich Bekleidung, Unterwäsche, Mode
Klassifikation
Trachsler
Masse 54 cm Objektmass
Material / Technik
Beschriftung / Sig
Geogr. Bezug
Besitzer Museum Nutli Hüschi, Klosters
Fotografie / Doku NH 2000 20/22A
Zugangsdatum
Standort Kulturgüterschutzraum
Anzahl Teile
Literatur
Handel
Objekt-geschichte
Ankaufsdatum
Erworben von Gant Peter Cavegn, Klosters 1995
Eingangsart
Beschreibung Bluse
Feiner schwarzer Wollstoff. Vorne Biesen und St. Galler- Stickerei. Druckknopf-Verschluss vorn. Hinten Biesen. Schabenlöcher.
Funktion
Zustand Kurz
Zustand
Bemerkung / Mas
Multimedia Bild: C:\MuseumPlus\Multimedia\NH Nr. 2000.647.JPG



Inventar Nr.	NH Nr. 2000.648	
Bezeichnung	Bluse	
Regionale Bezeich		
Beteiligte		
Datierung		
Bereich	Bekleidung, Unterwäsche, Mode	
Klassifikation		
Trachsler		
Masse	52 cm Objektmass	
Material / Technik		
Beschriftung / Sig		
Geogr. Bezug		
Besitzer	Museum Nutli Hüschi, Klosters	
Fotografie / Doku	NH 2000 20/23A	
Zugangsdatum		
Standort	Kulturgüterschutzraum	
Anzahl Teile		
Literatur		
Handel		
Objekt-geschichte		
Ankaufsdatum		
Erworben von	Gant Peter Cavegn, Klosters 1995	
Eingangsart		
Beschreibung	Bluse Crémefarbiger Wollstoff. Mit Stickerei (Schmetterlinge). Langarm. Biesen. Spitzen an Hals und Aermelabschluss. Um 190	
Funktion		
Zustand Kurz		
Zustand		
Bemerkung / Mas		
Multimedia	Bild: C:\MuseumPlus\Multimedia\NH Nr. 2000.648.JPG	

Inventar Nr.	NH Nr. 2000.649
Bezeichnung	Kleid
Regionale Bezeich	
Beteiligte	
Datierung	
Bereich	Bekleidung, Unterwäsche, Mode
Klassifikation	
Trachsler	
Masse	110 cm Objektmass
Material / Technik	
Beschriftung / Sig	
Geogr. Bezug	
Besitzer	Museum Nutli Hüschi, Klosters
Fotografie / Doku	NH 2000 20/24A
Zugangsdatum	
Standort	Kulturgüterschutzraum
Anzahl Teile	
Literatur	
Handel	
Objekt-geschichte	
Ankaufsdatum	
Erworben von	Gant Fanas 1996. Aus Nachlass und Haushalt Cleopha Rieder- Jost, geb. 1865, ihrer Tochter Margret Füttsch-Rieder und der Enkelinnen Cleopha Flütsch und Christine Flütsch.
Eingangsart	
Beschreibung	Trägerkleid Schwarz. Am Saum Staubband. 6 Garniturknöpfe.
Funktion	
Zustand Kurz	
Zustand	
Bemerkung / Mas	
Multimedia	Bild: C:\MuseumPlus\Multimedia\NH Nr. 2000.649.JPG



Inventar Nr. NH Nr. 2000.650
Bezeichnung Kleid
Regionale Bezeich
Beteiligte
Datierung
Bereich Bekleidung, Unterwäsche, Mode
Klassifikation
Trachsler
Masse 122 cm Objektmass
Material / Technik
Beschriftung / Sig
Geogr. Bezug
Besitzer Museum Nutli Hüschi, Klosters
Fotografie / Doku NH 2000 20/25A
Zugangsdatum
Standort Kulturgüterschutzraum
Anzahl Teile
Literatur
Handel
Objekt-geschichte
Ankaufsdatum
Erworben von Schenkung Evi Berger, Klosters 1998
Eingangsart
Beschreibung Damenkleid
Grüne Seide, stark verblichen. Revers mit Spitzen. Stehkragen aus Spitzenstoff. Ärmel lang mit Spitzen. Ende 19. Jahrhundert.
Defekt.
Funktion
Zustand Kurz
Zustand
Bemerkung / Mas
Multimedia Bild: C:\MuseumPlus\Multimedia\NH Nr. 2000.650.JPG



Inventar Nr. NH Nr. 2000.651
Bezeichnung Bluse
Regionale Bezeich
Beteiligte
Datierung
Bereich Bekleidung, Unterwäsche, Mode
Klassifikation
Trachsler
Masse 50 cm Objektmass
Material / Technik
Beschriftung / Sig
Geogr. Bezug
Besitzer Museum Nutli Hüschi, Klosters
Fotografie / Doku NH 2000 20/27A
Zugangsdatum
Standort Kulturgüterschutzraum
Anzahl Teile
Literatur
Handel
Objekt-geschichte
Ankaufsdatum
Erworben von Gant Peter Cavegn, Klosters 1995
Eingangsart
Beschreibung Bluse
Schwarze feine Baumwolle. Biesen. Stehkragen. Manschetten. Aufgenähte Applikation.
Funktion
Zustand Kurz
Zustand
Bemerkung / Mas
Multimedia Bild: C:\MuseumPlus\Multimedia\NH Nr. 2000.651.JPG



Inventar Nr. NH Nr. 2000.652
Bezeichnung Tracht
Regionale Bezeich
Beteiligte
Datierung
Bereich Bekleidung, Unterwäsche, Mode
Klassifikation
Trachsler
Masse
Material / Technik
Beschriftung / Sig
Geogr. Bezug
Besitzer Museum Nutli Hüschi, Klosters
Fotografie / Doku NH 2000 20/26A
Zugangsdatum
Standort Kulturgüterschutzraum
Anzahl Teile
Literatur
Handel
Objekt-geschichte
Ankaufsdatum
Erworben von Schenkung Vreni Kälin-Berger, Wetzikon 1997
Eingangsart
Beschreibung Tracht
Bündner Sonntagstracht. Rostrot. Komplett.
Rock
Schürze
Strümpfe
Capadüsli
Bluse Langarm
Funktion
Zustand Kurz
Zustand
Bemerkung / Mas
Multimedia Bild: C:\MuseumPlus\Multimedia\NH Nr. 2000.652.JPG



Inventar Nr. NH Nr. 2000.653

Bezeichnung Bluse

Regionale Bezeich

Beteiligte

Datierung

Bereich Bekleidung, Unterwäsche, Mode

Klassifikation

Trachsler

Masse 50 cm Objektmass

Material / Technik

Beschriftung / Sig

Geogr. Bezug

Besitzer Museum Nutli Hüschi, Klosters

Fotografie / Doku NH 2000 20/28A

Zugangsdatum

Standort Kulturgüterschutzraum

Anzahl Teile

Literatur

Handel

Objekt-geschichte

Ankaufsdatum

Erworben von Gant Peter Cavegn, Klosters 1995

Eingangsart

Beschreibung Bluse
Schwarzer feiner Wollstoff. Kragen. Biesen vorne Mitte. Hinten Knopfverschluss.

Funktion

Zustand Kurz

Zustand

Bemerkung / Mas

Multimedia Bild: C:\MuseumPlus\Multimedia\NH Nr. 2000.653.JPG



Inventar Nr. NH Nr. 2000.654
Bezeichnung Halstuch, Schal
Regionale Bezeich
Beteiligte
Datierung
Bereich Bekleidung, Unterwäsche, Mode
Klassifikation
Trachsler
Masse
Material / Technik
Beschriftung / Sig
Geogr. Bezug
Besitzer Museum Nutli Hüschi, Klosters
Fotografie / Doku NH 2000 20/29A
Zugangsdatum
Standort Kulturgüterschutzraum
Anzahl Teile
Literatur
Handel
Objekt-geschichte
Ankaufsdatum
Erworben von Schenkung Helene Jann, Klosters 1998
Eingangsart
Beschreibung Schal
Gestrickt. Wollschal schwarz mit Zotteln an den Enden. Rechte und linke Maschen.
Funktion
Zustand Kurz
Zustand
Bemerkung / Mas
Multimedia Bild: C:\MuseumPlus\Multimedia\NH Nr. 2000.654.JPG



Inventar Nr. NH Nr. 2000.655
Bezeichnung Gilet
Regionale Bezeich
Beteiligte
Datierung
Bereich Bekleidung, Unterwäsche, Mode
Klassifikation
Trachsler
Masse 74 cm Objektmass
Material / Technik
Beschriftung / Sig
Geogr. Bezug
Besitzer Museum Nutli Hüschi, Klosters
Fotografie / Doku NH 2000 20/30A
Zugangsdatum
Standort Kulturgüterschutzraum
Anzahl Teile
Literatur
Handel
Objekt-geschichte
Ankaufsdatum
Erworben von Schenkung Helene Jann, Klosters 1998
Eingangsart
Beschreibung Gilet
Brusttuch mit Patronenaufsatz für Jagd. Wollstoff grau-schwarz.
Rücken schwarz-grau gefüttert. Knöpfe.
Funktion
Zustand Kurz
Zustand
Bemerkung / Mas
Multimedia Bild: C:\MuseumPlus\Multimedia\NH Nr. 2000.655.JPG



Inventar Nr. NH Nr. 2000.656
Bezeichnung Schürze
Regionale Bezeich
Beteiligte
Datierung
Bereich Bekleidung, Unterwäsche, Mode
Klassifikation
Trachsler
Masse
Material / Technik
Beschriftung / Sig
Geogr. Bezug
Besitzer Museum Nutli Hüschi, Klosters
Fotografie / Doku NH 2000 20/31A
Zugangsdatum
Standort Kulturgüterschutzraum
Anzahl Teile
Literatur
Handel
Objekt-geschichte
Ankaufsdatum
Erworben von Schenkung Helene Jann, Klosters 1998
Eingangsart
Beschreibung Halbschürze
Schwarz. Seidenreps mit Klöppelspitzen-Abschluss.
Ein Band mit Mäschen. Quatschfaltenabschluss mit Spitzen.
Funktion
Zustand Kurz
Zustand
Bemerkung / Mas
Multimedia Bild: C:\MuseumPlus\Multimedia\NH Nr. 2000.656.JPG



Inventar Nr.	NH Nr. 2000.657
Bezeichnung	Herrenhemd
Regionale Bezeich	
Beteiligte	
Datierung	
Bereich	Bekleidung, Unterwäsche, Mode
Klassifikation	
Trachsler	
Masse	90 cm Objektmass
Material / Technik	
Beschriftung / Sig	
Geogr. Bezug	
Besitzer	Museum Nutli Hüschi, Klosters
Fotografie / Doku	NH 2000 20/32A
Zugangsdatum	
Standort	Kulturgüterschutzraum
Anzahl Teile	
Literatur	
Handel	
Objekt-geschichte	
Ankaufsdatum	
Erworben von	Gant Fanas 1996. Aus Nachlass und Haushalt Cleopha Rieder- Jost, geb. 1865, ihrer Tochter Margret Füttsch- Rieder und der Enkelinnen Cleopha Flütsch und Christine Flütsch.
Eingangsort	
Beschreibung	Herrenhemd Barchent, grau/rot/weiss kariert. Ca. 1950.
Funktion	
Zustand Kurz	
Zustand	
Bemerkung / Mas	
Multimedia	Bild: C:\MuseumPlus\Multimedia\NH Nr. 2000.657.JPG



Inventar Nr. NH Nr. 2000.658
Bezeichnung Nachthemd
Regionale Bezeich
Beteiligte
Datierung
Bereich Bekleidung, Unterwäsche, Mode
Klassifikation
Trachsler
Masse
Material / Technik
Beschriftung / Sig
Geogr. Bezug
Besitzer Museum Nutli Hüschi, Klosters
Fotografie / Doku NH 2000 20/33A
Zugangsdatum
Standort Kulturgüterschutzraum
Anzahl Teile
Literatur
Handel
Objekt-geschichte
Ankaufsdatum
Erworben von Schenkung Hans und Leo Guler, Klosters 1996
Eingangsart
Beschreibung Herrennachthemd
Baumwolle. Marke Wenet. Grösse 42. An Passe und Aermel- abschluss rot- weisses Bändchen.
Funktion
Zustand Kurz
Zustand
Bemerkung / Mas
Multimedia Bild: C:\MuseumPlus\Multimedia\NH Nr. 2000.658.JPG



Inventar Nr. NH Nr. 2000.659
Bezeichnung Telemarskimantel
Regionale Bezeich
Beteiligte
Datierung
Bereich Bekleidung, Unterwäsche, Mode
Klassifikation
Trachsler
Masse
Material / Technik
Beschriftung / Sig
Geogr. Bezug
Besitzer Museum Nutli Hüschi, Klosters
Fotografie / Doku NH 2000 20/34A
Zugangsdatum
Standort Kulturgüterschutzraum
Anzahl Teile
Literatur
Handel
Objekt-geschichte
Ankaufsdatum
Erworben von Schenkung B. Greuther, Feriengast, Klosters 1998
Eingangsart
Beschreibung Telemarskimantel
Baumwolle. Ca. 1936.
Funktion
Zustand Kurz
Zustand
Bemerkung / Mas
Multimedia Bild: C:\MuseumPlus\Multimedia\NH Nr. 2000.659.JPG



Inventar Nr. NH Nr. 2000.660...2000.661
Bezeichnung Herrenhemd
Regionale Bezeich
Beteiligte
Datierung
Bereich Bekleidung, Unterwäsche, Mode
Klassifikation
Trachsler
Masse 90 cm Objektmass
Material / Technik
Beschriftung / Sig
Geogr. Bezug
Besitzer Museum Nutli Hüschi, Klosters
Fotografie / Doku NH 2000 20/35A
Zugangsdatum
Standort Kulturgüterschutzraum
Anzahl Teile
Literatur
Handel
Objekt-geschichte
Ankaufsdatum
Erworben von
Eingangsart
Beschreibung 2 Herrenhemden
00.660 Leinen. Geflickt. Stehkragen. Monogramm CR.
00.661 Leinen. Stehkragen. Monogramm CR.
Beide Hemden sind sehr stockfleckig.
Funktion
Zustand Kurz
Zustand
Bemerkung / Mas



Multimedia Bild: C:\Users\user\Pictures\2008-01-01 001 Inventar NH Fotos digitalisiert\Digitalisiert bis 2001.037\NH Nr. 2000.660.JPG

Inventar Nr. NH Nr. 2000.669

Bezeichnung Schürze

Regionale Bezeich

Beteiligte

Datierung

Bereich Bekleidung, Unterwäsche, Mode

Klassifikation

Trachsler

Masse 62 cm Objektmass

Material / Technik

Beschriftung / Sig

Geogr. Bezug

Besitzer Museum Nutli Hüschi, Klosters

Fotografie / Doku NH 2000 21/5

Zugangsdatum

Standort Kulturgüterschutzraum

Anzahl Teile

Literatur

Handel

Objekt-geschichte

Ankaufsdatum

Erworben von Schenkung Helene Jann, Klosters 1999

Eingangsart

Beschreibung Halbschürze
Gehäkelt mit hellblauen Seidenbändern.

Funktion

Zustand Kurz

Zustand

Bemerkung / Mas

Multimedia Bild: C:\MuseumPlus\Multimedia\NH Nr. 2000.669.JPG



Inventar Nr. NH Nr. 2000.670
Bezeichnung Halstuch, Schal
Regionale Bezeich
Beteiligte
Datierung
Bereich Bekleidung, Unterwäsche, Mode
Klassifikation
Trachsler
Masse 68 cm Objektmass
Material / Technik
Beschriftung / Sig
Geogr. Bezug
Besitzer Museum Nutli Hüschi, Klosters
Fotografie / Doku NH 2000 21/6
Zugangsdatum
Standort Kulturgüterschutzraum
Anzahl Teile
Literatur
Handel
Objekt-geschichte
Ankaufsdatum
Erworben von Schenkung Susi Hew, Klosters 1994
Eingangsart
Beschreibung Schultertuch
Seide. Rot mit schwarzem Blumenmuster. Fransen. Quadratisch.
Funktion
Zustand Kurz
Zustand
Bemerkung / Mas
Multimedia Bild: C:\MuseumPlus\Multimedia\NH Nr. 2000.670.JPG



Inventar Nr.	NH Nr. 2000.672
Bezeichnung	Halstuch, Schal
Regionale Bezeich	
Beteiligte	
Datierung	
Bereich	Bekleidung, Unterwäsche, Mode
Klassifikation	
Trachsler	
Masse	150 cm Objektmass
Material / Technik	
Beschriftung / Sig	
Geogr. Bezug	
Besitzer	Museum Nutli Hüschi, Klosters
Fotografie / Doku	NH 2000 21/8
Zugangsdatum	
Standort	Kulturgüterschutzraum
Anzahl Teile	
Literatur	
Handel	
Objekt-geschichte	
Ankaufsdatum	
Erworben von	Schenkung Helene Jann, Klosters 1998
Eingangsart	
Beschreibung	Schultertuch Dreieckschal, doppelt,schwarz, aufgenähte Randborde/Spitze. Baumwolle?
Funktion	
Zustand Kurz	
Zustand	
Bemerkung / Mas	
Multimedia	Bild: C:\MuseumPlus\Multimedia\NH Nr. 2000.672.JPG



Inventar Nr. NH Nr. 2000.673
Bezeichnung Halstuch, Schal
Regionale Bezeich
Beteiligte
Datierung
Bereich Bekleidung, Unterwäsche, Mode
Klassifikation
Trachsler
Masse 82 cm Objektmass
Material / Technik
Beschriftung / Sig
Geogr. Bezug
Besitzer Museum Nutli Hüschi, Klosters
Fotografie / Doku NH 2000 21/9
Zugangsdatum
Standort Kulturgüterschutzraum
Anzahl Teile
Literatur
Handel
Objekt-geschichte
Ankaufsdatum
Erworben von Schenkung Helen Jann, Klosters 1998
Eingangsart
Beschreibung Schultertuch
Quadratisches Fransentuch. Schwarze Seide. Zackenmuster. Fein gestrickt. Defekt.
Funktion
Zustand Kurz
Zustand
Bemerkung / Mas
Multimedia Bild: C:\MuseumPlus\Multimedia\NH Nr. 2000.673.JPG



Inventar Nr. NH Nr. 2001.006
Bezeichnung Tasche
Regionale Bezeich
Beteiligte
Datierung
Bereich Bekleidung, Unterwäsche, Mode
Klassifikation
Trachsler
Masse 21.5 x 25 cm Objektmass



Material / Technik
Beschriftung / Sig
Geogr. Bezug
Besitzer Museum Nutli Hüschi, Klosters
Fotografie / Doku NH 2000 17/34
Zugangsdatum
Standort Kulturgüterschutzraum

Anzahl Teile
Literatur
Handel
Objekt-geschichte
Ankaufsdatum

Erworben von Sammlung Fritz Schoellhorn
Schenkung Georg Schoellhorn 1954

Eingangsart

Beschreibung Tasche
Handtasche. Gobelin. Schwarz/beige/braun. Bügel mit Klappverschluss aus Celluloid. Henkel gezopft. Innenfutter grau mit Täschen aus Kunstseide. Rüschenband.

Funktion

Zustand Kurz

Zustand

Bemerkung / Mas

Multimedia Bild: C:\MuseumPlus\Multimedia\NH Nr. 2001.006.JPG

Inventar Nr. NH Nr. 2001.028
Bezeichnung Halstuch, Schal
Regionale Bezeich
Beteiligte
Datierung
Bereich Bekleidung, Unterwäsche, Mode
Klassifikation
Trachsler
Masse
Material / Technik
Beschriftung / Sig
Geogr. Bezug
Besitzer Museum Nutli Hüschi, Klosters
Fotografie / Doku NH 2000 21/33
Zugangsdatum
Standort Kulturgüterschutzraum
Anzahl Teile
Literatur
Handel
Objekt-geschichte
Ankaufsdatum
Erworben von Schenkung Anni Schmidt-Meisser, Chur 1998
Eingangsart
Beschreibung Seidenschal
Plissiert, schwarz. Spitzen und Rüschen. Bindebänder für Masche.
Funktion
Zustand Kurz
Zustand
Bemerkung / Mas
Multimedia Bild: C:\MuseumPlus\Multimedia\NH Nr. 2001.028.JPG



Inventar Nr. NH Nr. 2001.032
Bezeichnung Brautkranz
Regionale Bezeich
Beteiligte
Datierung
Bereich Bekleidung, Unterwäsche, Mode
Klassifikation
Trachsler
Masse
Material / Technik
Beschriftung / Sig
Geogr. Bezug
Besitzer Museum Nutli Hüschi, Klosters
Fotografie / Doku NH 2001 04/23
Zugangsdatum
Standort Kulturgüterschutzraum
Anzahl Teile
Literatur
Handel
Objekt-geschichte
Ankaufsdatum
Erworben von Schenkung Helene Jann, Klosters 1998
Eingangsart
Beschreibung Brautkranz
Ansteckerli Brautpaar.
Brautkranz aus künstlichen Blättern, Blumen und falschen Perlen.
Ansteckerli für Bräutigam aus dem gleichen Material wie Brautkranz.



Funktion

Zustand Kurz

Zustand

Bemerkung / Mas

Multimedia Bild: C:\MuseumPlus\Multimedia\NH Nr. 2001.032.JPG

Inventar Nr. NH Nr. 2001.033
Bezeichnung Brautkranz
Regionale Bezeich
Beteiligte
Datierung
Bereich Bekleidung, Unterwäsche, Mode
Klassifikation
Trachsler
Masse
Material / Technik
Beschriftung / Sig
Geogr. Bezug
Besitzer Museum Nutli Hüschi, Klosters
Fotografie / Doku NH 2001 04/22
Zugangsdatum
Standort Kulturgüterschutzraum
Anzahl Teile
Literatur
Handel
Objekt-geschichte
Ankaufsdatum
Erworben von
Eingangsart
Beschreibung Brautkranz
Ansteckerli Bräutigam.
Brautkranz aus künstlichen Blättern und weissen Blumen (Myrtenkranz).
Anstecksträusschen aus künstlichen Blättern, mit weissen Blumen und weisser Masche.
Funktion
Zustand Kurz
Zustand
Bemerkung / Mas
Multimedia Bild: C:\MuseumPlus\Multimedia\NH Nr. 2001.033.JPG



Inventar Nr. NH Nr. 2001.036
Bezeichnung Unterrock
Regionale Bezeich
Beteiligte
Datierung
Bereich Bekleidung, Unterwäsche, Mode
Klassifikation
Trachsler
Masse 81 cm Objektmass
Material / Technik
Beschriftung / Sig
Geogr. Bezug
Besitzer Museum Nutli Hüschi, Klosters
Fotografie / Doku NH 2001 01/2
Zugangsdatum
Standort Kulturgüterschutzraum
Anzahl Teile
Literatur
Handel
Objekt-geschichte
Ankaufsdatum
Erworben von Schenkung Greta Heim, Klosters, 2001
Eingangsart
Beschreibung Unterrock
Oberteil Baumwollstoff mit Knopfverschluss. 3 Knöpfe. Unterteil Baumwollgarn gestrickt.
Funktion
Zustand Kurz
Zustand
Bemerkung / Mas
Multimedia Bild: C:\MuseumPlus\Multimedia\NH Nr. 2001.036.JPG



Inventar Nr.	NH Nr. 2000.662
Bezeichnung	Bluse
Regionale Bezeich	
Beteiligte	
Datierung	
Bereich	Bekleidung, Unterwäsche, Mode
Klassifikation	
Trachsler	
Masse	70 cm Objektmass
Material / Technik	
Beschriftung / Sig	
Geogr. Bezug	
Besitzer	Museum Nutli Hüschi, Klosters
Fotografie / Doku	NH 2000 20/36A
Zugangsdatum	
Standort	Kulturgüterschutzraum
Anzahl Teile	
Literatur	
Handel	
Objekt-geschichte	
Ankaufsdatum	
Erworben von	Gant Fanas 1996. Aus Nachlass und Haushalt Cleopha Rieder- Jost, geb. 1865, ihrer Tochter Margret Füttsch-Rieder und der Enkelinnen Cleopha Flütsch und Christine Flütsch.
Eingangsart	
Beschreibung	Tschöpli Baumwolle. Grau/schwarz gestreift. 3 Taschen.
Funktion	
Zustand Kurz	
Zustand	
Bemerkung / Mas	
Multimedia	Bild: C:\MuseumPlus\Multimedia\NH Nr. 2000.662.JPG



Inventar Nr. NH Nr. 2000.663
Bezeichnung Strümpfe
Regionale Bezeich
Beteiligte
Datierung
Bereich Bekleidung, Unterwäsche, Mode
Klassifikation
Trachsler
Masse 42 cm Objektmass
Material / Technik
Beschriftung / Sig
Geogr. Bezug
Besitzer Museum Nutli Hüschi, Klosters
Fotografie / Doku NH 2000 21/1
Zugangsdatum
Standort Kulturgüterschutzraum
Anzahl Teile
Literatur
Handel
Objekt-geschichte
Ankaufsdatum
Erworben von Schenkung Hans und Leo Guler, Klosters 1996
Eingangsart
Beschreibung Strümpfe
Herrenstrümpfe. Baumwolle schwarz/rot meliert. Handgestrickt.
Funktion
Zustand Kurz
Zustand
Bemerkung / Mas
Multimedia Bild: C:\MuseumPlus\Multimedia\NH Nr. 2000.663.JPG



Inventar Nr. NH Nr. 2000.664...2000.666
Bezeichnung Frauenschürzen
Regionale Bezeich
Beteiligte
Datierung
Bereich Bekleidung, Unterwäsche, Mode
Klassifikation
Trachsler
Masse 915 cm Objektmass



Material / Technik
Beschriftung / Sig
Geogr. Bezug
Besitzer Museum Nutli Hüschi, Klosters
Fotografie / Doku NH 2000 21/2
Zugangsdatum
Standort Kulturgüterschutzraum
Anzahl Teile
Literatur
Handel
Objekt-geschichte
Ankaufsdatum
Erworben von .664 und .665 Schenkung Hans und
Leo Guler, Klosters 1996
.666 Schenkung Helene Jann, Klosters
1998

Eingangsort
Beschreibung 3 Frauenschürzen, weiss
00.664 Trägerschürze. Blumenspitze.
00.665 Trägerschürze. Baumwolle. Gross. Monogramm auf
Tailleband M G.
00.666 Zimmermädchenschürze. Ringsum Spitzen. Baumwoll-
stoff.

Funktion
Zustand Kurz
Zustand
Bemerkung / Mas

Multimedia Bild: C:\Users\user\Pictures\2008-01-01 001 Inventar NH Fotos digitalisiert\Digitalisiert bis 2001.037\NH Nr. 2000.664 bis
666.JPG

Inventar Nr. NH Nr. 2000.667
Bezeichnung Strümpfe
Regionale Bezeich
Beteiligte
Datierung
Bereich Bekleidung, Unterwäsche, Mode
Klassifikation
Trachsler
Masse 44 cm Objektmass
Material / Technik
Beschriftung / Sig
Geogr. Bezug
Besitzer Museum Nutli Hüschi, Klosters
Fotografie / Doku NH 2000 21/3
Zugangsdatum
Standort Kulturgüterschutzraum
Anzahl Teile
Literatur
Handel
Objekt-geschichte
Ankaufsdatum
Erworben von Schenkung Hans und Leo Guler, Klosters 1996
Eingangsart
Beschreibung 1 Paar Strümpfe
Handgestrickt. Baumwolle, schwarz/rot/weiss meliert. Herrenstrümpfe.
Funktion
Zustand Kurz
Zustand
Bemerkung / Mas
Multimedia Bild: C:\MuseumPlus\Multimedia\NH Nr. 2000.667.JPG



Inventar Nr. NH Nr. 2000.668
Bezeichnung Schürze
Regionale Bezeich
Beteiligte
Datierung
Bereich Bekleidung, Unterwäsche, Mode
Klassifikation
Trachsler
Masse 90 cm Objektmass
Material / Technik
Beschriftung / Sig
Geogr. Bezug
Besitzer Museum Nutli Hüschi, Klosters
Fotografie / Doku NH 2000 21/4
Zugangsdatum
Standort Kulturgüterschutzraum
Anzahl Teile
Literatur
Handel
Objekt-geschichte
Ankaufsdatum
Erworben von Schenkung Hans und Leo Guler, Klosters 1996
Eingangsart
Beschreibung Trägerschürze
Baumwolle. Weiss. Blumenspitzen.
Funktion
Zustand Kurz
Zustand
Bemerkung / Mas
Multimedia Bild: C:\MuseumPlus\Multimedia\NH Nr. 2000.668.JPG



Inventar Nr. NH Nr. 2001.097
Bezeichnung Schuhe
Regionale Bezeich
Beteiligte
Datierung
Bereich Bekleidung, Unterwäsche, Mode
Klassifikation
Trachsler
Masse
Material / Technik
Beschriftung / Sig
Geogr. Bezug
Besitzer Museum Nutli Hüschi, Klosters
Fotografie / Doku NH 2001 02/19
Zugangsdatum
Standort Kulturgüterschutzraum
Anzahl Teile
Literatur
Handel
Objekt-geschichte
Ankaufsdatum
Erworben von Schenkung Hans und Leo Guler, Klosters 1996
Eingangsart
Beschreibung Schuhe
1 Paar Herrenschuhe. Leder. Schwarz. Leicht genagelt. Bally Sport. Grösse 44.
Funktion
Zustand Kurz
Zustand
Bemerkung / Mas
Multimedia Bild: C:\MuseumPlus\Multimedia\NH Nr. 2001.097.JPG



Inventar Nr.	NH Nr. 2001.219	
Bezeichnung	Bergsteigerhose	
Regionale Bezeich		
Beteiligte		
Datierung		
Bereich	Bekleidung, Unterwäsche, Mode	
Klassifikation		
Trachsler		
Masse	84 x 88 cm Objektmass	
Material / Technik		
Beschriftung / Sig		
Geogr. Bezug		
Besitzer	Museum Nutli Hüschi, Klosters	
Fotografie / Doku	NH 2001 07/2	
Zugangsdatum		
Standort	NH Kulturgüterschutzraum	
Anzahl Teile		
Literatur		
Handel		
Objekt-geschichte		
Ankaufsdatum		
Erworben von	Schenkung Hans und Leo Guler, Klosters 1996	
Eingangsart		
Beschreibung	Bergsteigerhose Brauner Wollstoff mit Fischgratmuster. 2 Gesässtaschen, 2 schräg eingesetzte Hosentaschen, Uhrentasche, alle mit Ueberlitz. Gurtschlaufen und Knöpfe für Hosenträger. 3/4 lang. Beinabschluss verstellbar mit Oesen und Schnalle.	
Funktion		
Zustand Kurz		
Zustand		
Bemerkung / Mas		
Multimedia	Bild: C:\MuseumPlus\Multimedia\NH Nr. 2001.219.JPG	

Inventar Nr. NH Nr. 2001.294
Bezeichnung Unterrock
Regionale Bezeich
Beteiligte
Datierung
Bereich Bekleidung, Unterwäsche, Mode
Klassifikation
Trachsler
Masse 98 cm Objektmass
Material / Technik
Beschriftung / Sig
Geogr. Bezug
Besitzer Museum Nutli Hüschi, Klosters
Fotografie / Doku NH 2001 09/5
Zugangsdatum
Standort Kulturgüterschutzraum
Anzahl Teile
Literatur
Handel
Objekt-geschichte
Ankaufsdatum
Erworben von Schenkung Betti Guler, Gäuggeli 2001
Eingangsart
Beschreibung Unterrock
Baumwoll-Voile. Träger und Volant. Knopfverschluss vorn, Stickereien an Mieder und Volant.
Funktion
Zustand Kurz
Zustand
Bemerkung / Mas
Multimedia Bild: C:\MuseumPlus\Multimedia\NH Nr. 2001.294.JPG



Inventar Nr. NH Nr. 2001.297
Bezeichnung Herren-Taghemd
Regionale Bezeich
Beteiligte
Datierung
Bereich Bekleidung, Unterwäsche, Mode
Klassifikation
Trachsler
Masse 96 cm Objektmass
Material / Technik
Beschriftung / Sig
Geogr. Bezug
Besitzer Museum Nutli Hüschi, Klosters
Fotografie / Doku NH 2001 12/4
Zugangsdatum
Standort Kulturgüterschutzraum
Anzahl Teile
Literatur
Handel
Objekt-geschichte
Ankaufsdatum
Erworben von Schenkung Uschi Garbald, Klosters 2001
Eingangsart
Beschreibung Herren-Taghemd
Baumwolle. Ohne Kragen. Brusteinsatz mit Biesen. Monogramm
J H.
Funktion
Zustand Kurz
Zustand
Bemerkung / Mas
Multimedia Bild: C:\MuseumPlus\Multimedia\NH Nr. 2001.297.JPG



Inventar Nr. NH Nr. 2001.298
Bezeichnung Taghemden Frauen
Regionale Bezeich
Beteiligte
Datierung
Bereich Bekleidung, Unterwäsche, Mode
Klassifikation
Trachsler
Masse 107 x 124 cm Objektmass
Material / Technik
Beschriftung / Sig
Geogr. Bezug
Besitzer Museum Nutli Hüschi, Klosters
Fotografie / Doku NH 2001 12/5
Zugangsdatum
Standort Kulturgüterschutzraum
Anzahl Teile
Literatur
Handel
Objekt-geschichte
Ankaufsdatum
Erworben von Schenkung Uschi Garbald, Klosters 2001
Eingangsart
Beschreibung 5 Taghemden Frauen
1. Leinen. Kurzarm, Oeffnung, Hals- und Armabschluss mit Spitzen. Auf Besatz unten Monogramm M F aufgenäht.
2. 3 Hemden: Leinen. Kurzarm.
Verschlusspatte und Halsausschnitt mit Klöppelspitze.
Monogramm A R b
Funktion
Zustand Kurz
Zustand
Bemerkung / Mas
Multimedia Bild: C:\MuseumPlus\Multimedia\NH Nr. 2001.298.JPG



Inventar Nr. NH Nr. 2002.101
Bezeichnung Unterhosen
Regionale Bezeich
Beteiligte
Datierung
Bereich Bekleidung, Unterwäsche, Mode
Klassifikation
Trachsler
Masse 78 x 72 cm Objektmass
Material / Technik
Beschriftung / Sig
Geogr. Bezug
Besitzer Museum Nutli Hüschi, Klosters
Fotografie / Doku NH 2002 02/5
Zugangsdatum
Standort Kulturgüterschutzraum
Anzahl Teile
Literatur
Handel
Objekt-geschichte
Ankaufsdatum
Erworben von Schenkung Trudi Brosi, Höfji, Klosters 2002
Eingangsart
Beschreibung Frauen - Unterhosen
2 Paar. Barchent (aufgerauhte Baumwolle), Beine halblang mit Spitze (Klöppel?).
Funktion
Zustand Kurz
Zustand
Bemerkung / Mas
Multimedia Bild: C:\MuseumPlus\Multimedia\NH Nr. 2002.101.JPG



Inventar Nr. NH Nr. 2002.102
Bezeichnung Unterhosen
Regionale Bezeich
Beteiligte
Datierung
Bereich Bekleidung, Unterwäsche, Mode
Klassifikation
Trachsler
Masse 94 x 98 cm Objektmass
Material / Technik
Beschriftung / Sig
Geogr. Bezug
Besitzer Museum Nutli Hüschi, Klosters
Fotografie / Doku NH 2002 02/6
Zugangsdatum
Standort Kulturgüterschutzraum
Anzahl Teile
Literatur
Handel
Objekt-geschichte
Ankaufsdatum
Erworben von Schenkung Trudi Brosi, Höfji, Klosters
2002
Eingangsart
Beschreibung Männer-Unterhosen
Baumwolltricot. Innen Plüsch. Lange Beine mit Bündchen. Etikette: "Garantiert Egyptisch Maco, prima Qualität".
Funktion
Zustand Kurz
Zustand
Bemerkung / Mas
Multimedia Bild: C:\MuseumPlus\Multimedia\NH Nr. 2002.102.JPG



Inventar Nr. NH Nr. 2002.104
Bezeichnung Nachthemd
Regionale Bezeich
Beteiligte
Datierung
Bereich Bekleidung, Unterwäsche, Mode
Klassifikation
Trachsler
Masse 112 x 70 cm Objektmass
Material / Technik
Beschriftung / Sig
Geogr. Bezug
Besitzer Museum Nutli Hüschi, Klosters
Fotografie / Doku NH 2002 02/8
Zugangsdatum
Standort Kulturgüterschutzraum
Anzahl Teile
Literatur
Handel
Objekt-geschichte
Ankaufsdatum
Erworben von Schenkung Trudi Brosi, Höfji, Klosters
2002
Eingangsart
Beschreibung Herren-Nachthemd
Barchent, längs gestreift; Täschchen; aufgenähtes weisses Bändchen mit violetter Ornament.
Funktion
Zustand Kurz
Zustand
Bemerkung / Mas
Multimedia Bild: C:\MuseumPlus\Multimedia\NH Nr. 2002.104.JPG



Inventar Nr. NH Nr. 2002.237

Bezeichnung Tracht

Regionale Bezeich

Beteiligte

Datierung

Bereich Bekleidung, Unterwäsche, Mode

Klassifikation

Trachsler

Masse

Material / Technik

Beschriftung / Sig

Geogr. Bezug

Besitzer Museum Nutli Hüschi, Klosters

Fotografie / Doku NH 2002 07/1

Zugangsdatum

Standort Kulturgüterschutzraum

Anzahl Teile

Literatur

Handel

Objekt-geschichte

Ankaufsdatum

Erworben von Besitzerinnen: Uschi Jann-Weber, Klosters und Emi Weber, Saas.
Schenkung Hulda Jann-Marugg, Klosters-Dorf 2002

Eingangsart

Beschreibung Bündner Sonntagstracht
Rock blau
Jacke
Capadüsli (Wollstoff)
2 Blusen Kurzarm Leinen
2 Wolldreiecktücker
1 Schürze Leinen mit blauem Kreuzstickmuster
1 Schürze Leinen mit gewobenen Streifen

Funktion

Zustand Kurz

Zustand

Bemerkung / Mas

Multimedia Bild: C:\MuseumPlus\Multimedia\NH Nr. 2002.237.JPG



Inventar Nr. NH Nr. 2002.238
Bezeichnung Tracht
Regionale Bezeich
Beteiligte
Datierung
Bereich Bekleidung, Unterwäsche, Mode
Klassifikation
Trachsler
Masse
Material / Technik
Beschriftung / Sig
Geogr. Bezug
Besitzer Museum Nutli Hüschi, Klosters
Fotografie / Doku NH 2002 07/4
Zugangsdatum
Standort Kulturgüterschutzraum
Anzahl Teile
Literatur
Handel
Objekt-geschichte
Ankaufsdatum
Erworben von Besitzerinnen: Uschi Jann-Weber, Klosters Dorf und Emmi Weber, Saas
Schenkung Hulda Jann-Marugg, Klosters Dorf 2000
Eingangsart
Beschreibung Prättigauer Festtagstracht
1 Schultertuch Seide gestickt
1 Jupe blau
1 Leinenbluse
1 Mieder rot
1 Capadüsli
1 Paar rote Garnstrümpfe
Funktion
Zustand Kurz
Zustand
Bemerkung / Mas
Multimedia Bild: C:\MuseumPlus\Multimedia\NH Nr. 2002.238.JPG



Inventar Nr.	NH Nr. 2002.287	
Bezeichnung	Pelerine	
Regionale Bezeich		
Beteiligte		
Datierung		
Bereich	Bekleidung, Unterwäsche, Mode	
Klassifikation		
Trachsler		
Masse	121 cm Objektmass	
Material / Technik		
Beschriftung / Sig		
Geogr. Bezug		
Besitzer	Museum Nutli Hüschi, Klosters	
Fotografie / Doku	NH 2002 08/17	
Zugangsdatum		
Standort	Kulturgüterschutzraum	
Anzahl Teile		
Literatur		
Handel		
Objekt-geschichte		
Ankaufsdatum		
Erworben von	Schenkung Hans und Leo Guler, Klosters 1996	
Eingangsart		
Beschreibung	Pelerine Wollstoff schwarz mit Aermeln und 3 aufgesetzten Taschen. Abnehmbare Kapuze. Ueberwurf über Schultern und Aermel. Rückengurt.	
Funktion		
Zustand Kurz		
Zustand		
Bemerkung / Mas		
Multimedia	Bild: C:\MuseumPlus\Multimedia\NH Nr. 2002.287.JPG	

Inventar Nr. NH Nr. 2002.289
Bezeichnung Tracht
Regionale Bezeich
Beteiligte
Datierung
Bereich Bekleidung, Unterwäsche, Mode
Klassifikation
Trachsler
Masse 104 cm Objektmass
Material / Technik
Beschriftung / Sig
Geogr. Bezug
Besitzer Museum Nutli Hüschi, Klosters
Fotografie / Doku NH 2002 08/16
Zugangsdatum
Standort Kulturgüterschutzraum
Anzahl Teile
Literatur
Handel
Objekt-geschichte
Ankaufsdatum
Erworben von Schenkung Dorli Wolf, Buchen, 2002
Eingangsart
Beschreibung Bündner Werktagstracht
- 1 Rock, blau, Wollstoff
- 3 Blusen, Kurzarm, blau bestickt, Baumwolle, Leinen
- 1 Bluse, Langarm, Leinen
- 1 Schürze mit Streifen, Leinen
Funktion
Zustand Kurz
Zustand
Bemerkung / Mas
Multimedia Bild: C:\MuseumPlus\Multimedia\NH Nr. 2002.289.JPG



Inventar Nr. NH Nr. 2002.402
Bezeichnung Trachten, Zubehör
Regionale Bezeich
Beteiligte
Datierung
Bereich Bekleidung, Unterwäsche, Mode
Klassifikation
Trachsler
Masse
Material / Technik
Beschriftung / Sig
Geogr. Bezug
Besitzer Museum Nutli Hüschi, Klosters
Fotografie / Doku NH 2002 11/32
Zugangsdatum
Standort Kulturgüterschutzraum
Anzahl Teile
Literatur
Handel
Objekt-geschichte
Ankaufsdatum
Erworben von Schenkung Trudi Brosi, Höfji, Klosters 2002
Eingangsart
Beschreibung Trachtenschürze, Schultertuch, Capadüsli
Alles in schwarzer Seide.
- Schürze: Handgenäht. Bestickt mit Nelken und Aehren.
- Schultertuch: Mit seidenen Fransen, reich bestickt mit Nelken,
Vergissmeinnicht und Aehren.
- Cap
Funktion
Zustand Kurz
Zustand
Bemerkung / Mas
Multimedia Bild: C:\MuseumPlus\Multimedia\NH Nr. 2002.402.JPG



Inventar Nr. NH Nr. 2002.403
Bezeichnung Seidenschürze
Regionale Bezeich
Beteiligte
Datierung
Bereich Bekleidung, Unterwäsche, Mode
Klassifikation
Trachsler
Masse
Material / Technik
Beschriftung / Sig
Geogr. Bezug
Besitzer Museum Nutli Hüschi, Klosters
Fotografie / Doku NH 2002 11/35
Zugangsdatum
Standort Kulturgüterschutzraum
Anzahl Teile
Literatur
Handel
Objekt-geschichte
Ankaufsdatum
Erworben von Schenkung Trudi Brosi, Höfji, Klosters 2002
Eingangsart
Beschreibung Seidenschürze
Schwarz. Stellenweise brüchig. Bestickt mit Veilchen.
Funktion
Zustand Kurz
Zustand
Bemerkung / Mas
Multimedia Bild: C:\MuseumPlus\Multimedia\NH Nr. 2002.403.JPG



Inventar Nr.	NH Nr. 2002.404
Bezeichnung	Taghemd
Regionale Bezeich	
Beteiligte	
Datierung	
Bereich	Bekleidung, Unterwäsche, Mode
Klassifikation	
Trachsler	
Masse	1 cm Objektmass
Material / Technik	
Beschriftung / Sig	
Geogr. Bezug	
Besitzer	Museum Nutli Hüschi, Klosters
Fotografie / Doku	NH 2002 12/5A
Zugangsdatum	
Standort	Kulturgüterschutzraum
Anzahl Teile	
Literatur	
Handel	
Objekt-geschichte	
Ankaufsdatum	
Erworben von	Schenkung Alice Egli, Klosters Dorf 2002
Eingangsart	
Beschreibung	2 Taghemden Leinen weiss. Kurzarm. Häkelspitzen um Hals und Aermel. Mit Porzellanknopf verschlossen. Beide mit Monogramm MA.
Funktion	
Zustand Kurz	
Zustand	
Bemerkung / Mas	
Multimedia	Bild: C:\MuseumPlus\Multimedia\NH Nr. 2002.404.JPG



Inventar Nr.	NH Nr. 2002.421
Bezeichnung	Kleid
Regionale Bezeich	
Beteiligte	
Datierung	
Bereich	Bekleidung, Unterwäsche, Mode
Klassifikation	
Trachsler	
Masse	100 cm Objektmass
Material / Technik	
Beschriftung / Sig	
Geogr. Bezug	
Besitzer	Museum Nutli Hüschi, Klosters
Fotografie / Doku	NH 2002 12/21
Zugangsdatum	
Standort	Kulturgüterschutzraum
Anzahl Teile	
Literatur	
Handel	
Objekt-geschichte	
Ankaufsdatum	
Erworben von	Gant Fanas 1996. Aus Nachlass und Haushalt Cleopha Rieder- Jost, geb. 1865, ihrer Tochter Margret Füttsch-Rieder und der Enkelinnen Cleopha Flütsch und Christine Flütsch.
Eingangsort	
Beschreibung	Damenkleid Samt. Marinegründig mit beigerotem Blattmuster. Langärmelig. Ca. 40er-Jahre.
Funktion	
Zustand Kurz	
Zustand	
Bemerkung / Mas	
Multimedia	Bild: C:\MuseumPlus\Multimedia\NH Nr. 2002.421.JPG



Inventar Nr.	NH Nr. 2002.422
Bezeichnung	Kleid
Regionale Bezeich	
Beteiligte	
Datierung	
Bereich	Bekleidung, Unterwäsche, Mode
Klassifikation	
Trachsler	
Masse	110 cm Objektmass
Material / Technik	
Beschriftung / Sig	
Geogr. Bezug	
Besitzer	Museum Nutli Hüschi, Klosters
Fotografie / Doku	NH 2002 12/20
Zugangsdatum	
Standort	Kulturgüterschutzraum
Anzahl Teile	
Literatur	
Handel	
Objekt-geschichte	
Ankaufsdatum	
Erworben von	Gant Fanas 1996. Aus Nachlass und Haushalt Cleopha Rieder- Jost, geb. 1865, ihrer Tochter Margret Füttsch-Rieder und der Enkelinnen Cleopha Flütsch und Christine Flütsch.
Eingangsart	
Beschreibung	Frauenkleid Schwarzer Wollstoff. Jupe plissiert. Kragen mit Seidenjabot. Ca. 30er-Jahre.
Funktion	
Zustand Kurz	
Zustand	
Bemerkung / Mas	
Multimedia	Bild: C:\MuseumPlus\Multimedia\NH Nr. 2002.422.JPG



Inventar Nr. NH Nr. 2002.423
Bezeichnung Deux-pièce
Regionale Bezeich
Beteiligte
Datierung
Bereich Bekleidung, Unterwäsche, Mode
Klassifikation
Trachsler
Masse 1 cm Objektmass
Material / Technik
Beschriftung / Sig
Geogr. Bezug
Besitzer Museum Nutli Hüschi, Klosters
Fotografie / Doku NH 2002 12/22
Zugangsdatum
Standort Kulturgüterschutzraum
Anzahl Teile
Literatur
Handel
Objekt-geschichte
Ankaufsdatum
Erworben von Gant Fanas 1996.
Aus Nachlass und Haushalt Cleopha Rieder- Jost, geb. 1865, ihrer Tochter Margret Füttsch-
Rieder und der Enkelinnen Cleopha Flütsch
und Christine Flütsch.
Eingangsart
Beschreibung Deux-pièce
Halbleinen. Weiss, mit maschinengestickten roten Blümchen.
Oberteil schliesst auf drei weisse Knöpfe. Gürtel
Funktion
Zustand Kurz
Zustand
Bemerkung / Mas
Multimedia Bild: C:\MuseumPlus\Multimedia\NH Nr. 2002.423.JPG



Inventar Nr.	NH Nr. 2002.424	
Bezeichnung	Unterhosen	
Regionale Bezeich		
Beteiligte		
Datierung		
Bereich	Bekleidung, Unterwäsche, Mode	
Klassifikation		
Trachsler		
Masse	75 cm Objektmass	
Material / Technik		
Beschriftung / Sig		
Geogr. Bezug		
Besitzer	Museum Nutli Hüschi, Klosters	
Fotografie / Doku	NH 2002 12/14A	
Zugangsdatum		
Standort	Kulturgüterschutzraum	
Anzahl Teile		
Literatur		
Handel		
Objekt-geschichte		
Ankaufsdatum		
Erworben von	Schenkung Greta Heim, Klosters 2001	
Eingangsart		
Beschreibung	2 Paar Frauen-Unterhosen Beide Paare: Barchent. Seitlich mit Knopfverschluss, Regulier- bändchen. Beinabschluss gezögelt, schmale Spitze.	
Funktion		
Zustand Kurz		
Zustand		
Bemerkung / Mas		
Multimedia	Bild: C:\MuseumPlus\Multimedia\NH Nr. 2002.424.JPG	

Inventar Nr. NH Nr. 2002.425
Bezeichnung Unterhosen
Regionale Bezeich
Beteiligte
Datierung
Bereich Bekleidung, Unterwäsche, Mode
Klassifikation
Trachsler
Masse 70 cm Objektmass
Material / Technik
Beschriftung / Sig
Geogr. Bezug
Besitzer Museum Nutli Hüschi, Klosters
Fotografie / Doku NH 2002 12/13A
Zugangsdatum
Standort Kulturgüterschutzraum
Anzahl Teile
Literatur
Handel
Objekt-geschichte
Ankaufsdatum
Erworben von Schenkung Greta Heim, Klosters 2001
Eingangsart
Beschreibung 2 Paar Frauen-Unterhosen
- weisse Baumwolle. Im Schritt offen. Beinabschluss Spitzen-Rüschen. Knopfverschluss mit Bändeli.
- weisse Baumwolle. Vorn mit 1 Knopf geschlossen.
Funktion
Zustand Kurz
Zustand
Bemerkung / Mas
Multimedia Bild: C:\MuseumPlus\Multimedia\NH Nr. 2002.425.JPG



Inventar Nr.	NH Nr. 2002.426
Bezeichnung	Kleid
Regionale Bezeich	
Beteiligte	
Datierung	
Bereich	Bekleidung, Unterwäsche, Mode
Klassifikation	
Trachsler	
Masse	105 cm Objektmass
Material / Technik	
Beschriftung / Sig	
Geogr. Bezug	
Besitzer	Museum Nutli Hüschi, Klosters
Fotografie / Doku	NH 2002 12/23
Zugangsdatum	
Standort	Kulturgüterschutzraum
Anzahl Teile	
Literatur	
Handel	
Objekt-geschichte	
Ankaufsdatum	
Erworben von	Gant Fanas 1996. Aus Nachlass und Haushalt Cleopha Rieder- Jost, geb. 1865, ihrer Tochter Margret Füttsch-Rieder und der Enkelinnen Cleopha Flütsch und Christine Flütsch.
Eingangsart	
Beschreibung	Damenkleid Lachsrot. Langärmelig, mit Bindegürtel.
Funktion	
Zustand Kurz	
Zustand	
Bemerkung / Mas	
Multimedia	Bild: C:\MuseumPlus\Multimedia\NH Nr. 2002.426.JPG



Inventar Nr.	NH Nr. 2002.427
Bezeichnung	Kleid
Regionale Bezeich	
Beteiligte	
Datierung	
Bereich	Bekleidung, Unterwäsche, Mode
Klassifikation	
Trachsler	
Masse	110 cm Objektmass
Material / Technik	
Beschriftung / Sig	
Geogr. Bezug	
Besitzer	Museum Nutli Hüschi, Klosters
Fotografie / Doku	NH 2002 12/24
Zugangsdatum	
Standort	Kulturgüterschutzraum
Anzahl Teile	
Literatur	
Handel	
Objekt-geschichte	
Ankaufsdatum	
Erworben von	Gant Fanas 1996. Aus Nachlass und Haushalt Cleopha Rieder- Jost, geb. 1865, ihrer Tochter Margret Füttsch-Rieder und der Enkelinnen Cleopha Flütsch und Christine Flütsch.
Eingangsort	
Beschreibung	Damenkleid Schwarzer feiner Wollstoff. Gürtel mit schwarzer Schnalle. Langärmelig. Sehr defekter cremefarbiger Jabot mit Masche.
Funktion	
Zustand Kurz	
Zustand	
Bemerkung / Mas	
Multimedia	Bild: C:\MuseumPlus\Multimedia\NH Nr. 2002.427.JPG



Inventar Nr. NH Nr. 2003.009
Bezeichnung Häubchen
Regionale Bezeich
Beteiligte
Datierung
Bereich Bekleidung, Unterwäsche, Mode
Klassifikation
Trachsler
Masse
Material / Technik
Beschriftung / Sig
Geogr. Bezug
Besitzer Museum Nutli Hüschi, Klosters
Fotografie / Doku NH 2003 02/15
Zugangsdatum
Standort Kulturgüterschutzraum
Anzahl Teile
Literatur
Handel
Objekt-geschichte
Ankaufsdatum
Erworben von Schenkung Frau Dettwyler-Klaas,
8702 Zollikon 2003
Eingangsart
Beschreibung Häubchen
Seidenbatist. Schwarz, zum Binden. Ca. 1890.
Funktion
Zustand Kurz
Zustand
Bemerkung / Mas
Multimedia Bild: C:\MuseumPlus\Multimedia\NH Nr. 2003.009.JPG



Inventar Nr. NH Nr. 2003.010
Bezeichnung Kragen
Regionale Bezeich
Beteiligte
Datierung
Bereich Bekleidung, Unterwäsche, Mode
Klassifikation
Trachsler
Masse 23 x 55 cm Objektmass
Material / Technik
Beschriftung / Sig
Geogr. Bezug
Besitzer Museum Nutli Hüschi, Klosters
Fotografie / Doku NH 2003 02/16
Zugangsdatum
Standort Kulturgüterschutzraum
Anzahl Teile
Literatur
Handel
Objekt-geschichte
Ankaufsdatum
Erworben von Schenkung Frau Dettwyler-Klaas,
8702 Zollikon 2003
Eingangsart
Beschreibung Kragen
Baumwolle weiss, gestrickt.
Funktion
Zustand Kurz
Zustand
Bemerkung / Mas
Multimedia Bild: C:\MuseumPlus\Multimedia\NH Nr. 2003.010.JPG



Inventar Nr. NH Nr. 2003.045
Bezeichnung Hemd
Regionale Bezeich
Beteiligte
Datierung
Bereich Bekleidung, Unterwäsche, Mode
Klassifikation
Trachsler
Masse 80 cm Objektmass
Material / Technik
Beschriftung / Sig
Geogr. Bezug
Besitzer Museum Nutli Hüschi, Klosters
Fotografie / Doku NH 2003 03/20A
Zugangsdatum
Standort Kulturgüterschutzraum
Anzahl Teile
Literatur
Handel
Objekt-geschichte
Ankaufsdatum
Erworben von Schenkung Erben Trudi Brosi, Höfji, Klosters 2003
Eingangsart
Beschreibung Männerhemd
Baumwolle, hellblau. Edelweissmuster; Stehbündchen. Konfektion.
Funktion
Zustand Kurz
Zustand
Bemerkung / Mas
Multimedia Bild: C:\MuseumPlus\Multimedia\NH Nr. 2003.045.JPG



Inventar Nr. NH Nr. 2003.046
Bezeichnung Taschentuch
Regionale Bezeich
Beteiligte
Datierung
Bereich Bekleidung, Unterwäsche, Mode
Klassifikation
Trachsler
Masse 27 x 27 cm Objektmass
Material / Technik
Beschriftung / Sig
Geogr. Bezug
Besitzer Museum Nutli Hüschi, Klosters
Fotografie / Doku NH 2004 01/20
Zugangsdatum
Standort Kulturgüterschutzraum
Anzahl Teile
Literatur
Handel
Objekt-geschichte
Ankaufsdatum
Erworben von Schenkung Erben Trudi Brosi, Höfji, Klosters 2003
Eingangsart
Beschreibung 3 Nastüchli
Leinen, eine Ecke gestickt. Feines Hohlsäumchen.
Monogramm G (Gertrud).
Funktion
Zustand Kurz
Zustand
Bemerkung / Mas
Multimedia

Inventar Nr. NH Nr. 2003.047
Bezeichnung Nachthauben
Regionale Bezeich
Beteiligte
Datierung
Bereich Bekleidung, Unterwäsche, Mode
Klassifikation
Trachsler
Masse
Material / Technik
Beschriftung / Sig
Geogr. Bezug
Besitzer Museum Nutli Hüschi, Klosters
Fotografie / Doku NH 2003 03/22A
Zugangsdatum
Standort Kulturgüterschutzraum
Anzahl Teile
Literatur
Handel
Objekt-geschichte
Ankaufsdatum
Erworben von Schenkung Erben Trudi Brosi, Höfji, Klosters 2003
Eingangsart
Beschreibung 4 Nachthauben
Leinen weiss. Spitzenrand.
Initialen MMB: Maria Magdalena Branger, geb.1846 in Davos Frauenkirch. Sie heiratet in Amerika Abraham Buol im Januar 1871. Am 5. April 1875 kommt ihre Tochter Anna Christina Buol zur Welt. 1887 kommt die
Funktion
Zustand Kurz
Zustand
Bemerkung / Mas
Multimedia Bild: C:\MuseumPlus\Multimedia\NH Nr. 2003.047.JPG



Inventar Nr. NH Nr. 2003.052
Bezeichnung Hemd
Regionale Bezeich
Beteiligte
Datierung
Bereich Bekleidung, Unterwäsche, Mode
Klassifikation
Trachsler
Masse 1 cm Objektmass
Material / Technik
Beschriftung / Sig
Geogr. Bezug
Besitzer Museum Nutli Hüschi, Klosters
Fotografie / Doku NH 2003 03/26A
Zugangsdatum
Standort Kulturgüterschutzraum
Anzahl Teile
Literatur
Handel
Objekt-geschichte
Ankaufsdatum
Erworben von Schenkung Erben Trudi Brosi, Höfji, Klosters 2003
Eingangsart
Beschreibung 3 Herrenhemden
Weiss. Ohne Kragen, Hemdbrust. Zum Teil fehlen Knöpfe.
Funktion
Zustand Kurz
Zustand
Bemerkung / Mas
Multimedia Bild: C:\MuseumPlus\Multimedia\NH Nr. 2003.052.JPG



Inventar Nr. NH Nr. 2003.055
Bezeichnung Schürze
Regionale Bezeich
Beteiligte
Datierung
Bereich Bekleidung, Unterwäsche, Mode
Klassifikation
Trachsler
Masse 87 cm Objektmass
Material / Technik
Beschriftung / Sig
Geogr. Bezug
Besitzer Museum Nutli Hüschi, Klosters
Fotografie / Doku NH 2003 03/29A
Zugangsdatum
Standort Kulturgüterschutzraum
Anzahl Teile
Literatur
Handel
Objekt-geschichte
Ankaufsdatum
Erworben von Schenkung Erben Trudi Brosi, Höfji, Klosters 2003
Eingangsart
Beschreibung Küchenhalbschürze
Leinen rot-weiss kariert. Zwei Leinenbündel zum Binden.
Funktion
Zustand Kurz
Zustand
Bemerkung / Mas
Multimedia Bild: C:\MuseumPlus\Multimedia\NH Nr. 2003.055.JPG



Inventar Nr. NH Nr. 2003.058
Bezeichnung Brusteinsatz
Regionale Bezeich
Beteiligte
Datierung
Bereich Bekleidung, Unterwäsche, Mode
Klassifikation
Trachsler
Masse 48 cm Objektmass
Material / Technik
Beschriftung / Sig
Geogr. Bezug
Besitzer Museum Nutli Hüschi, Klosters
Fotografie / Doku NH 2003 03/32A
Zugangsdatum
Standort Kulturgüterschutzraum
Anzahl Teile
Literatur
Handel
Objekt-geschichte
Ankaufsdatum
Erworben von Schenkung Erben Trudi Brosi, Höfji, Klosters 2003
Eingangsart
Beschreibung 2 Blusen-Brusteinsätze
Baumwolle weiss. Mit Bubikragen. Maschinenbestickt
Funktion
Zustand Kurz
Zustand
Bemerkung / Mas
Multimedia Bild: C:\MuseumPlus\Multimedia\NH Nr. 2003.058.JPG



Inventar Nr. NH Nr. 2003.059
Bezeichnung Bauchbinde
Regionale Bezeich
Beteiligte
Datierung
Bereich Bekleidung, Unterwäsche, Mode
Klassifikation
Trachsler
Masse 194 cm Objektmass
Material / Technik
Beschriftung / Sig
Geogr. Bezug
Besitzer Museum Nutli Hüschi, Klosters
Fotografie / Doku NH 2003 03/33A
Zugangsdatum
Standort Kulturgüterschutzraum
Anzahl Teile
Literatur
Handel
Objekt-geschichte
Ankaufsdatum
Erworben von Schenkung Erben Trudi Brosi, Höfji, Klosters 2003
Eingangsart
Beschreibung Bauchbinde
Flanell, gelblich. Evtl.bei Schwangerschaft gebraucht.
Fabrikmarke: "Sous-vêtement Perfecta"
Funktion
Zustand Kurz
Zustand
Bemerkung / Mas
Multimedia Bild: C:\MuseumPlus\Multimedia\NH Nr. 2003.059.JPG



Inventar Nr. NH Nr. 2004.061
Bezeichnung Schürze
Regionale Bezeich
Beteiligte
Datierung
Bereich Bekleidung, Unterwäsche, Mode
Klassifikation
Trachsler
Masse 1 x 85 cm Objektmass
Material / Technik
Beschriftung / Sig
Geogr. Bezug
Besitzer Museum Nutli Hüschi, Klosters
Fotografie / Doku NH 2004 03/24
Zugangsdatum
Standort Kulturgüterschutzraum
Anzahl Teile
Literatur
Handel
Objekt-geschichte
Ankaufsdatum
Erworben von Schenkung Erben Trudi Brosi, Höfji, Klosters 2003
Eingangsart
Beschreibung Küchenschürze
Leinen. Mit Latz und zwei Taschen. Rot-weiss kariert. Auf dem
Latz blau gestickt.
Funktion
Zustand Kurz
Zustand
Bemerkung / Mas
Multimedia Bild: C:\MuseumPlus\Multimedia\NH Nr. 2004.061.JPG



Inventar Nr. NH Nr. 2004.062
Bezeichnung Schürze
Regionale Bezeich
Beteiligte
Datierung
Bereich Bekleidung, Unterwäsche, Mode
Klassifikation
Trachsler
Masse 104 x 104 cm Objektmass
Material / Technik
Beschriftung / Sig
Geogr. Bezug
Besitzer Museum Nutli Hüschi, Klosters
Fotografie / Doku NH 2004 03/25
Zugangsdatum
Standort Kulturgüterschutzraum
Anzahl Teile
Literatur
Handel
Objekt-geschichte
Ankaufsdatum
Erworben von Schenkung Erben Trudi Brosi, Höfji, Klosters 2003
Eingangsart
Beschreibung Schürze
Baumwolle. Schwarz mit weissen Ringlein.
Funktion
Zustand Kurz
Zustand
Bemerkung / Mas
Multimedia Bild: C:\MuseumPlus\Multimedia\NH Nr. 2004.062.JPG



Inventar Nr. NH Nr. 2004.063
Bezeichnung Schürze
Regionale Bezeich
Beteiligte
Datierung
Bereich Bekleidung, Unterwäsche, Mode
Klassifikation
Trachsler
Masse 73 x 80 cm Objektmass
Material / Technik
Beschriftung / Sig
Geogr. Bezug
Besitzer Museum Nutli Hüschi, Klosters
Fotografie / Doku NH 2004 03/26
Zugangsdatum
Standort Kulturgüterschutzraum
Anzahl Teile
Literatur
Handel
Objekt-geschichte
Ankaufsdatum
Erworben von Schenkung Erben Trudi Brosi, Höfji, Klosters 2003
Eingangsart
Beschreibung Mädchenschürze mit Latz
Baumwolle. Schwarz-weiss gemustert.
Funktion
Zustand Kurz
Zustand
Bemerkung / Mas
Multimedia Bild: C:\MuseumPlus\Multimedia\NH Nr. 2004.063.JPG



Inventar Nr. NH Nr. 2004.133
Bezeichnung Käppchen
Regionale Bezeich
Beteiligte
Datierung
Bereich Bekleidung, Unterwäsche, Mode
Klassifikation
Trachsler
Masse
Material / Technik
Beschriftung / Sig
Geogr. Bezug
Besitzer Museum Nutli Hüschi, Klosters
Fotografie / Doku NH 2004 06/6
Zugangsdatum
Standort Kulturgüterschutzraum
Anzahl Teile
Literatur
Handel
Objekt-geschichte
Ankaufsdatum
Erworben von Schenkung Dorli Wolf, Buchen 2004
Eingangsart
Beschreibung Samtkäppchen
Feierabendkäppchen. Samt schwarz mit gehäkeltem Brokatfadenabschluss. Gestickte Sonne. Gefüttert.
Funktion
Zustand Kurz
Zustand
Bemerkung / Mas
Multimedia Bild: C:\MuseumPlus\Multimedia\NH Nr. 2004.133.JPG
Bild: C:\MuseumPlus\Multimedia\NH Nr. 2004.133 (2).JPG



Inventar Nr. NH Nr. 2004.176
Bezeichnung Hemd
Regionale Bezeich
Beteiligte
Datierung
Bereich Bekleidung, Unterwäsche, Mode
Klassifikation
Trachsler
Masse 70 cm Objektmass
Material / Technik
Beschriftung / Sig
Geogr. Bezug
Besitzer Museum Nutli Hüschi, Klosters
Fotografie / Doku NH 2004 06/4
Zugangsdatum
Standort Kulturgüterschutzraum
Anzahl Teile
Literatur
Handel
Objekt-geschichte
Ankaufsdatum
Erworben von Schenkung Margrit Brassel-Flütsch,
1965 Savièse 2004.
Aus Luzein.
Eingangsart
Beschreibung Hemd
Mit Kapuze (Heukappe; Wilhelm Tell-Hemd). Baumwolle weiss. Kurzärmelig. Konfektion.
Funktion
Zustand Kurz
Zustand
Bemerkung / Mas
Multimedia Bild: C:\MuseumPlus\Multimedia\NH Nr. 2004.176.JPG



Inventar Nr. NH Nr. 2004.188
Bezeichnung Schuhe
Regionale Bezeich
Beteiligte
Datierung
Bereich Bekleidung, Unterwäsche, Mode
Klassifikation
Trachsler
Masse 30 cm Objektmass
Material / Technik
Beschriftung / Sig
Geogr. Bezug
Besitzer Museum Nutli Hüschi, Klosters
Fotografie / Doku NH 2004 07/9
Zugangsdatum
Standort Kulturgüterschutzraum
Anzahl Teile
Literatur
Handel
Objekt-geschichte
Ankaufsdatum
Erworben von Schenkung Johannes Kasper-Egger,
Höfji 1999
Eingangsart
Beschreibung 1 Paar Bergschuhe
Leder, braun. Kappennägel, Guschpä. Pat. Mont Blanc.
Absatz 6 Zackennägel auf "Hufeisen" montiert.
Funktion
Zustand Kurz
Zustand
Bemerkung / Mas
Multimedia Bild: C:\MuseumPlus\Multimedia\NH Nr. 2004.188.JPG



Inventar Nr. NH Nr. 2004.187
Bezeichnung Schuhe
Regionale Bezeich
Beteiligte
Datierung
Bereich Bekleidung, Unterwäsche, Mode
Klassifikation
Trachsler
Masse 42 cm Objektmass
Material / Technik
Beschriftung / Sig
Geogr. Bezug
Besitzer Museum Nutli Hüschi, Klosters
Fotografie / Doku NH 2004 07/8
Zugangsdatum
Standort Kulturgüterschutzraum
Anzahl Teile
Literatur
Handel
Objekt-geschichte
Ankaufsdatum
Erworben von Schenkung Johannes Kasper-Egger,
Höfji 1999
Eingangsart
Beschreibung 1 Paar Skischuhe
Leder, braun. Zum Schnüren. Sohlenschutz, Bindungsrille im Absatz.
Funktion
Zustand Kurz
Zustand
Bemerkung / Mas
Multimedia Bild: C:\MuseumPlus\Multimedia\NH Nr. 2004.187.JPG



Inventar Nr. NH Nr. 2004.189
Bezeichnung Schuhe
Regionale Bezeich
Beteiligte
Datierung
Bereich Bekleidung, Unterwäsche, Mode
Klassifikation
Trachsler
Masse 31 cm Objektmass
Material / Technik
Beschriftung / Sig
Geogr. Bezug
Besitzer Museum Nutli Hüschi, Klosters
Fotografie / Doku NH 2004 97/10
Zugangsdatum
Standort Kulturgüterschutzraum
Anzahl Teile
Literatur
Handel
Objekt-geschichte
Ankaufsdatum
Erworben von
Eingangsart
Beschreibung 1 Paar Militärschuhe
"Bergschuhe". Gummisohle mit Guschpä.
Funktion
Zustand Kurz
Zustand
Bemerkung / Mas
Multimedia Bild: C:\MuseumPlus\Multimedia\NH Nr. 2004.189.JPG



Inventar Nr. NH Nr. 2005.001
Bezeichnung Brautkrone
Regionale Bezeich
Beteiligte
Datierung
Bereich Bekleidung, Unterwäsche, Mode
Klassifikation
Trachsler
Masse 9 cm Durchmesser
Material / Technik
Beschriftung / Sig
Geogr. Bezug
Besitzer Museum Nutli Hüschi, Klosters
Fotografie / Doku NH 2005 01/10
Zugangsdatum
Standort Kulturgüterschutzraum
Anzahl Teile
Literatur
Handel
Objekt-geschichte
Ankaufsdatum
Erworben von Schenkung Sidonia Camenisch, Klosters 2005.
Eingangsart
Beschreibung Brautkrönchen
Goldbrokatband mit Goldspitze und künstlichem Myrthenkrän-
chen; Tülleinsatz. Angefertigt von Elly Koch, Chur.
In Spanschachtel mit einfachem eingelegtem Deckel.
Funktion
Zustand Kurz
Zustand
Bemerkung / Mas
Multimedia Bild: C:\MuseumPlus\Multimedia\NH Nr. 2005.001.JPG



Inventar Nr. NH Nr. 2005.014
Bezeichnung Hemd
Regionale Bezeich
Beteiligte
Datierung
Bereich Bekleidung, Unterwäsche, Mode
Klassifikation
Trachsler
Masse 110 cm Objektmass
Material / Technik
Beschriftung / Sig
Geogr. Bezug
Besitzer Museum Nutli Hüschi, Klosters
Fotografie / Doku NH 2005 01/21
Zugangsdatum
Standort Kulturgüterschutzraum
Anzahl Teile
Literatur
Handel
Objekt-geschichte
Ankaufsdatum
Erworben von Schenkung Vreni Egger-Rutishauser,
Klosters 2005
Eingangsart
Beschreibung 3 Taghemden
Baumwolle weiss. Kurze Aermelchen. Armabschluss, Hals und
Vorderöffnung mit Klöppelspitze eingefasst. Initialen ER.
Funktion
Zustand Kurz
Zustand
Bemerkung / Mas
Multimedia Bild: C:\MuseumPlus\Multimedia\NH Nr. 2005.014.JPG



Inventar Nr. NH Nr. 2005.015
Bezeichnung Kappe
Regionale Bezeich
Beteiligte
Datierung
Bereich Bekleidung, Unterwäsche, Mode
Klassifikation
Trachsler
Masse
Material / Technik
Beschriftung / Sig
Geogr. Bezug
Besitzer Museum Nutli Hüschi, Klosters
Fotografie / Doku NH 2005 01/16
Zugangsdatum
Standort Kulturgüterschutzraum
Anzahl Teile
Literatur
Handel
Objekt-geschichte
Ankaufsdatum
Erworben von Schenkung Vreni Egger-Rutishauser, Klosters 2005
Eingangsart
Beschreibung 2 Kappen
Nachtkappen. Baumwolle weiss, Lochstrickmuster; je 2 Bündel.
Funktion
Zustand Kurz
Zustand
Bemerkung / Mas
Multimedia Bild: C:\MuseumPlus\Multimedia\NH Nr. 2005.015.JPG



Inventar Nr. NH Nr. 2005.016
Bezeichnung Hemd
Regionale Bezeich
Beteiligte
Datierung
Bereich Bekleidung, Unterwäsche, Mode
Klassifikation
Trachsler
Masse 98 cm Objektmass
Material / Technik
Beschriftung / Sig
Geogr. Bezug
Besitzer Museum Nutli Hüschi, Klosters
Fotografie / Doku NH 2005 01/15
Zugangsdatum
Standort Kulturgüterschutzraum
Anzahl Teile
Literatur
Handel
Objekt-geschichte
Ankaufsdatum
Erworben von Schenkung Vreni Egger-Rutishauser, Russna, Klosters 2005
Eingangsart
Beschreibung 2 Taghemden
Leinen weiss. Kurze Aermelchen. Aermel, Halsausschnitt,
Vorderverschluss mit Klöppelspitze eingefasst. Initialen BF.
Funktion
Zustand Kurz
Zustand
Bemerkung / Mas
Multimedia Bild: C:\MuseumPlus\Multimedia\NH Nr. 2005.016.JPG



Inventar Nr. NH Nr. 2005.018
Bezeichnung Strumpf
Regionale Bezeich
Beteiligte
Datierung
Bereich Bekleidung, Unterwäsche, Mode
Klassifikation
Trachsler
Masse 46 cm Objektmass
Material / Technik
Beschriftung / Sig
Geogr. Bezug
Besitzer Museum Nutli Hüschi, Klosters
Fotografie / Doku NH 2005 01/32
Zugangsdatum
Standort Kulturgüterschutzraum
Anzahl Teile
Literatur
Handel
Objekt-geschichte
Ankaufsdatum
Erworben von Schenkung Vreni Egger-Rutishauser, Russna, Klosters 2005
Eingangsart
Beschreibung 5 Paar Kniestrümpfe
1 Paar Baumwolle weiss, evtl. zur Tracht.
4 Paar Wolle schwarz, braun, blau, beige-braun gestreift.
Evtl. unter Knickerbockerhose getragen.
Funktion
Zustand Kurz
Zustand
Bemerkung / Mas
Multimedia Bild: C:\MuseumPlus\Multimedia\NH Nr. 2005.018.JPG



Inventar Nr. NH Nr. 2005.019
Bezeichnung Bluse
Regionale Bezeich
Beteiligte
Datierung
Bereich Bekleidung, Unterwäsche, Mode
Klassifikation
Trachsler
Masse 60 cm Objektmass
Material / Technik
Beschriftung / Sig
Geogr. Bezug
Besitzer Museum Nutli Hüschi, Klosters
Fotografie / Doku NH 2005 01/24
Zugangsdatum
Standort Kulturgüterschutzraum
Anzahl Teile
Literatur
Handel
Objekt-geschichte
Ankaufsdatum
Erworben von Schenkung Vreni Egger-Rutishauser, Russna, Klosters 2005
Eingangsart
Beschreibung Bluse
Nachtbluse, Baumwolle weiss. Manschetten, Vorderverschluss
und Halsausschnitt mit einfacher Maschinenspitze.
Funktion
Zustand Kurz
Zustand
Bemerkung / Mas
Multimedia Bild: C:\MuseumPlus\Multimedia\NH Nr. 2005.019.JPG



Inventar Nr. NH Nr. 2005.020
Bezeichnung Unterhose
Regionale Bezeich
Beteiligte
Datierung
Bereich Bekleidung, Unterwäsche, Mode
Klassifikation
Trachsler
Masse 68 cm Objektmass
Material / Technik
Beschriftung / Sig
Geogr. Bezug
Besitzer Museum Nutli Hüschi, Klosters
Fotografie / Doku NH 2005 01/23
Zugangsdatum
Standort Kulturgüterschutzraum
Anzahl Teile
Literatur
Handel
Objekt-geschichte
Ankaufsdatum
Erworben von Schenkung Vreni Egger-Rutishauser, Russna, Klosters 2005
Eingangsart
Beschreibung Unterhose
Leinen weiss. Kleiner Häkelspitzeinsatz am Beinabschluss.
Im Schritt offen.
Funktion
Zustand Kurz
Zustand
Bemerkung / Mas
Multimedia Bild: C:\MuseumPlus\Multimedia\NH Nr. 2005.020.JPG



Inventar Nr. NH Nr. 2005.021
Bezeichnung Hirtenbluse
Regionale Bezeich
Beteiligte
Datierung
Bereich Bekleidung, Unterwäsche, Mode
Klassifikation
Trachsler
Masse 64 cm Objektmass
Material / Technik
Beschriftung / Sig
Geogr. Bezug
Besitzer Museum Nutli Hüschi, Klosters
Fotografie / Doku NH 2005 01/22
Zugangsdatum
Standort Kulturgüterschutzraum
Anzahl Teile
Literatur
Handel
Objekt-geschichte
Ankaufsdatum
Erworben von Schenkung Vreni Egger-Rutishauser, Russna, Klosters 2005
Eingangsart
Beschreibung Hirtenbluse
Leinen ungebleicht. Halsausschnitt mit eingezogenem Bündel.
Funktion
Zustand Kurz
Zustand
Bemerkung / Mas
Multimedia Bild: C:\MuseumPlus\Multimedia\NH Nr. 2005.021.JPG



Inventar Nr. NH Nr. 2005.022
Bezeichnung Hemd
Regionale Bezeich
Beteiligte
Datierung
Bereich Bekleidung, Unterwäsche, Mode
Klassifikation
Trachsler
Masse 1 cm Objektmass
Material / Technik
Beschriftung / Sig
Geogr. Bezug
Besitzer Museum Nutli Hüschi, Klosters
Fotografie / Doku NH 2005 01/14
Zugangsdatum
Standort Kulturgüterschutzraum
Anzahl Teile
Literatur
Handel
Objekt-geschichte
Ankaufsdatum
Erworben von Schenkung Vreni Egger-Rutishauser, Russna, Klosters 2005
Eingangsart
Beschreibung Hemd
Kurzärmeliges Taghemd. Leinen handgewebt. Vordere Oeffnung
mit Bändel verschlossen.
Funktion
Zustand Kurz
Zustand
Bemerkung / Mas
Multimedia Bild: C:\MuseumPlus\Multimedia\NH Nr. 2005.022.JPG



Inventar Nr. NH Nr. 2006.018
Bezeichnung Schürze
Regionale Bezeich
Beteiligte
Datierung
Bereich Bekleidung, Unterwäsche, Mode
Klassifikation
Trachsler
Masse 70 cm Objektmass
Material / Technik
Beschriftung / Sig
Geogr. Bezug
Besitzer Museum Nutli Hüschi, Klosters
Fotografie / Doku NH 2006 01/7
Zugangsdatum
Standort Kulturgüterschutzraum
Anzahl Teile
Literatur
Handel
Objekt-geschichte
Ankaufsdatum
Erworben von Schenkung Marlis Mastel, Klosters, 2006
Eingangsart
Beschreibung Halbschürze
Baumwolle. Schwarz. Bänder zum Binden.
Funktion
Zustand Kurz
Zustand
Bemerkung / Mas
Multimedia

Inventar Nr. NH Nr. 2006.019
Bezeichnung Schürze
Regionale Bezeich
Beteiligte
Datierung
Bereich Bekleidung, Unterwäsche, Mode
Klassifikation
Trachsler
Masse 70 cm Objektmass
Material / Technik
Beschriftung / Sig
Geogr. Bezug
Besitzer Museum Nutli Hüschi, Klosters
Fotografie / Doku NH 2006 01/5
Zugangsdatum
Standort Kulturgüterschutzraum
Anzahl Teile
Literatur
Handel
Objekt-geschichte
Ankaufsdatum
Erworben von Schenkung Marlis Mastel, Klosters 2006
Eingangsart
Beschreibung Halbschürze
Kunstseide. Bedruckt (diverse Löchli). Bündel.
Funktion
Zustand Kurz
Zustand
Bemerkung / Mas
Multimedia Bild: C:\MuseumPlus\Multimedia\NH Nr. 2006.019.JPG



Inventar Nr. NH Nr. 2006.020
Bezeichnung Rock, Bluse
Regionale Bezeich
Beteiligte
Datierung
Bereich Bekleidung, Unterwäsche, Mode
Klassifikation
Trachsler
Masse 1.05 cm Objektmass
Material / Technik
Beschriftung / Sig
Geogr. Bezug
Besitzer Museum Nutli Hüschi, Klosters
Fotografie / Doku NH 2006 01/7
Zugangsdatum
Standort Kulturgüterschutzraum
Anzahl Teile
Literatur
Handel
Objekt-geschichte
Ankaufsdatum
Erworben von Schenkung Marlis Mastel, Klosters, 2006
Eingangsart
Beschreibung Trägerrock
Wollstoff; Oberteil grau gestreift. Vorderverschluss 3 Knöpfe.
Dazu

Bluse, crème-weiss, Kurzarm, ohne Kragen. Vorn mit Druckknöpfen geschlossen.
Funktion
Zustand Kurz
Zustand
Bemerkung / Mas
Multimedia Bild: C:\MuseumPlus\Multimedia\NH Nr. 2006.020.JPG



Inventar Nr. NH Nr. 2006.021
Bezeichnung Kleid
Regionale Bezeich
Beteiligte
Datierung
Bereich Bekleidung, Unterwäsche, Mode
Klassifikation
Trachsler
Masse 105 cm Objektmass
Material / Technik
Beschriftung / Sig
Geogr. Bezug
Besitzer Museum Nutli Hüschi, Klosters
Fotografie / Doku NH 2006 01/8
Zugangsdatum
Standort Kulturgüterschutzraum
Anzahl Teile
Literatur
Handel
Objekt-geschichte
Ankaufsdatum
Erworben von Schenkung Marlis Mastel, Klosters, 2006
Eingangsart
Beschreibung Kleid
Wolle, schwarz. Langarm. Jupe plissiert. Oberteil gefüttert.
Druckknopfverschluss hinten. Gürtel, Ziernähte.
Funktion
Zustand Kurz
Zustand
Bemerkung / Mas
Multimedia Bild: C:\MuseumPlus\Multimedia\NH Nr. 2006.021.JPG



Inventar Nr. NH Nr. 2006.022
Bezeichnung Kleid, Tschöpli
Regionale Bezeich
Beteiligte
Datierung
Bereich Bekleidung, Unterwäsche, Mode
Klassifikation
Trachsler
Masse 110 cm Objektmass
Material / Technik
Beschriftung / Sig
Geogr. Bezug
Besitzer Museum Nutli Hüschi, Klosters
Fotografie / Doku NH 2006 01/6
Zugangsdatum
Standort Kulturgüterschutzraum
Anzahl Teile
Literatur
Handel
Objekt-geschichte
Ankaufsdatum
Erworben von Schenkung Marlis Mastel, Klosters, 2006
Eingangsart
Beschreibung Trägerkleid
Dicker Wollstoff, schwarz. Vorn auf 4 Knöpfe geschlossen.

Dazu

Tschöpli
Langarm; Stehkragen, 5 Knöpfe.

Funktion
Zustand Kurz
Zustand
Bemerkung / Mas
Multimedia Bild: C:\MuseumPlus\Multimedia\NH Nr. 2006.022.JPG



Inventar Nr. NH Nr. 2006.030
Bezeichnung Haarpfeil
Regionale Bezeich
Beteiligte
Datierung
Bereich Bekleidung, Unterwäsche, Mode
Klassifikation
Trachsler
Masse 10 cm Objektmass
Material / Technik
Beschriftung / Sig
Geogr. Bezug
Besitzer Museum Nutli Hüschi, Klosters
Fotografie / Doku NH 2006 02/33
Zugangsdatum
Standort Kulturgüterschutzraum
Anzahl Teile
Literatur
Handel
Objekt-geschichte
Ankaufsdatum
Erworben von Schenkung Felix Hitz, Klosters 2006
Eingangsart
Beschreibung 2 Haarpfeile
Silber, für Trachtenhäubchen. Ziselierter Köpfchen.

Im Holzschächtelchen 2006.029.
Funktion
Zustand Kurz
Zustand
Bemerkung / Mas
Multimedia Bild: C:\MuseumPlus\Multimedia\NH Nr. 2006.030.JPG

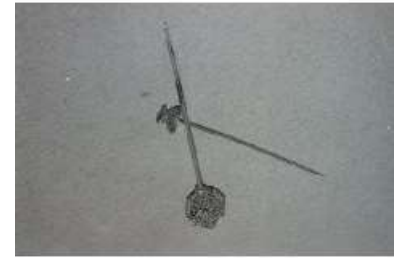

Inventar Nr.	NH Nr. 2006.036
Bezeichnung	Trachten, Zubehör
Regionale Bezeich	
Beteiligte	
Datierung	
Bereich	Bekleidung, Unterwäsche, Mode
Klassifikation	
Trachsler	
Masse	
Material / Technik	
Beschriftung / Sig	
Geogr. Bezug	
Besitzer	Museum Nutli Hüschi, Klosters
Fotografie / Doku	NH 2006 02/23
Zugangsdatum	
Standort	Kulturgüterschutzraum
Anzahl Teile	
Literatur	
Handel	
Objekt-geschichte	
Ankaufsdatum	
Erworben von	Schenkung Anni und Christian Winzer, Klosters 2006
Eingangsart	
Beschreibung	Trachtenhäubchen, Kapadüsli Für Prättigauer Festtagstracht. Schwarze Seide, Klöppelspitze; Pfeil Silber, ziseliert. Zum Befestigen innen ein Kamm. Hergestellt von Dora Cavelty, Chur.
Funktion	
Zustand Kurz	
Zustand	
Bemerkung / Mas	
Multimedia	Bild: C:\MuseumPlus\Multimedia\NH Nr. 2006.036.JPG



Inventar Nr. NH Nr. 2006.037
Bezeichnung Trachten, Zubehör
Regionale Bezeich
Beteiligte
Datierung
Bereich Bekleidung, Unterwäsche, Mode
Klassifikation
Trachsler
Masse 23 x 36 cm Objektmass
Material / Technik
Beschriftung / Sig
Geogr. Bezug
Besitzer Museum Nutli Hüschi, Klosters
Fotografie / Doku NH 2006 02/22
Zugangsdatum
Standort Kulturgüterschutzraum
Anzahl Teile
Literatur
Handel
Objekt-geschichte
Ankaufsdatum
Erworben von Schenkung Anni und Christian Winzer, Klosters 2006
Eingangsart
Beschreibung Stofftasche
zur Prättigauer Festtagstracht.
Fester Seidenstoff, schwarz mit rotem Streifenmuster.
Holzbügel, schwarz.
Funktion
Zustand Kurz
Zustand
Bemerkung / Mas
Multimedia Bild: C:\MuseumPlus\Multimedia\NH Nr. 2006.037.JPG



Inventar Nr. NH Nr. 2006.038
Bezeichnung Trachten, Zubehör
Regionale Bezeich
Beteiligte
Datierung
Bereich Bekleidung, Unterwäsche, Mode
Klassifikation
Trachsler
Masse 44 cm Objektmass
Material / Technik
Beschriftung / Sig
Geogr. Bezug
Besitzer Museum Nutli Hüschi, Klosters
Fotografie / Doku NH 2006 02/26
Zugangsdatum
Standort Kulturgüterschutzraum
Anzahl Teile
Literatur
Handel
Objekt-geschichte
Ankaufsdatum
Erworben von Schenkung Anni und Christian Winzer, Klosters 2006
Eingangsart
Beschreibung Schultertuch
zu Prättigauer Festtagstracht.
Seide. Schwarz, doppelt gearbeitet, mit Fransen.
Stickerei in Nadelmalerei: Herzspross mit Nelken, Rosen und Ver-
gissmeinnicht.
Funktion
Zustand Kurz
Zustand
Bemerkung / Mas
Multimedia Bild: C:\MuseumPlus\Multimedia\NH Nr. 2006.038.JPG



Inventar Nr. NH Nr. 2006.039
Bezeichnung Trachten, Zubehör
Regionale Bezeich
Beteiligte
Datierung
Bereich Bekleidung, Unterwäsche, Mode
Klassifikation
Trachsler
Masse 70 x 88 cm Objektmass
Material / Technik
Beschriftung / Sig
Geogr. Bezug
Besitzer Museum Nutli Hüschi, Klosters
Fotografie / Doku NH 2006 02/25
Zugangsdatum
Standort Kulturgüterschutzraum
Anzahl Teile
Literatur
Handel
Objekt-geschichte
Ankaufsdatum
Erworben von Schenkung Anni und Christian Winzer, Klosters 2006
Eingangsart
Beschreibung Halbschürze
für Prättigauer Festtagstracht.
Seide, schwarz. Bindegürtchen für Knopfverschluss.
Stickerei in Nadelmalerei: Nelken, Rosen, Vergissmeinnicht (gestickt von den Caziser Klosterfrauen).
Funktion
Zustand Kurz
Zustand
Bemerkung / Mas
Multimedia Bild: C:\MuseumPlus\Multimedia\NH Nr. 2006.039.JPG



Inventar Nr. NH Nr. 2006.040
Bezeichnung Trachten, Zubehör
Regionale Bezeich
Beteiligte
Datierung
Bereich Bekleidung, Unterwäsche, Mode
Klassifikation
Trachsler
Masse 14 x 18 cm Objektmass
Material / Technik
Beschriftung / Sig
Geogr. Bezug
Besitzer Museum Nutli Hüschi, Klosters
Fotografie / Doku NH 2006 02/20
Zugangsdatum
Standort Kulturgüterschutzraum
Anzahl Teile
Literatur
Handel
Objekt-geschichte
Ankaufsdatum
Erworben von Schenkung Anni und Christian Winzer, Klosters 2006
Eingangsart
Beschreibung Handtäschchen
Mit goldfarbigem Bügel und Kettchen. Mehrfarbige Blumen-Gobelinstickerei.
Inhalt: kleiner Spiegel.
Funktion
Zustand Kurz
Zustand
Bemerkung / Mas
Multimedia Bild: C:\MuseumPlus\Multimedia\NH Nr. 2006.040.JPG



Inventar Nr. NH Nr. 2006.041
Bezeichnung Trachten, Zubehör
Regionale Bezeich
Beteiligte
Datierung
Bereich Bekleidung, Unterwäsche, Mode
Klassifikation
Trachsler
Masse 10 cm Objektmass
Material / Technik
Beschriftung / Sig
Geogr. Bezug
Besitzer Museum Nutli Hüschi, Klosters
Fotografie / Doku NH 2006 02/19
Zugangsdatum
Standort Kulturgüterschutzraum
Anzahl Teile
Literatur
Handel
Objekt-geschichte
Ankaufsdatum
Erworben von Schenkung Anni und Christian Winzer, Klosters 2006
Eingangsart
Beschreibung Portemonnaie
Gehört zum Handtäschchen 2006.040.
Goldfarbiger Bügel.
Funktion
Zustand Kurz
Zustand
Bemerkung / Mas
Multimedia Bild: C:\MuseumPlus\Multimedia\NH Nr. 2006.041.JPG



Inventar Nr. NH Nr. 2006.042
Bezeichnung Trachten, Zubehör
Regionale Bezeich
Beteiligte
Datierung
Bereich Bekleidung, Unterwäsche, Mode
Klassifikation
Trachsler
Masse 35 cm Objektmass
Material / Technik
Beschriftung / Sig
Geogr. Bezug
Besitzer Museum Nutli Hüschi, Klosters
Fotografie / Doku NH 2006 02/18
Zugangsdatum
Standort Kulturgüterschutzraum
Anzahl Teile
Literatur
Handel
Objekt-geschichte
Ankaufsdatum
Erworben von Schenkung Anni und Christian Winzer, Klosters 2006
Eingangsart
Beschreibung Kniestrümpfe
für Prättigauer Festtagstracht.
Baumwolle, rot. Mit Münsterchen.
Funktion
Zustand Kurz
Zustand
Bemerkung / Mas
Multimedia Bild: C:\MuseumPlus\Multimedia\NH Nr. 2006.042.JPG



Inventar Nr. NH Nr. 2006.043
Bezeichnung Trachten, Zubehör
Regionale Bezeich
Beteiligte
Datierung
Bereich Bekleidung, Unterwäsche, Mode
Klassifikation
Trachsler
Masse 42 cm Durchmesser
80 cm Objektmass



Material / Technik

Beschriftung / Sig

Geogr. Bezug

Besitzer Museum Nutli Hüschi, Klosters

Fotografie / Doku NH 2006 02/24

Zugangsdatum

Standort Kulturgüterschutzraum

Anzahl Teile

Literatur

Handel

Objekt-geschichte

Ankaufsdatum

Erworben von Schenkung Anni und Christian Winzer, Klosters 2006

Eingangsart

Beschreibung Trachtenhemd
für Prättigauer Männertracht.
Leinen, weiss. Neu, Konfektion. Mit handgestickter Vorderseite und verdeckter Knopfpatte. Schwarzes Mäschen.

Funktion

Zustand Kurz

Zustand

Bemerkung / Mas

Multimedia Bild: C:\MuseumPlus\Multimedia\NH Nr. 2006.043.JPG

Inventar Nr. NH Nr. 2007.028
Bezeichnung Nachthemd
Regionale Bezeich
Beteiligte
Datierung
Bereich Bekleidung, Unterwäsche, Mode
Klassifikation
Trachsler
Masse 95 cm Objektmass
Material / Technik
Beschriftung / Sig
Geogr. Bezug
Besitzer Museum Nutli Hüschi, Klosters
Fotografie / Doku NH 2007 01/13
Zugangsdatum
Standort Kulturgüterschutzraum
Anzahl Teile
Literatur
Handel
Objekt-geschichte
Ankaufsdatum
Erworben von Schenkung Eva Piazza-Beck, Serneus, 2007
Eingangsart
Beschreibung Nachthemd
Leinen, Hals und Ärmel mit Spitzen. Kurze Ärmel.
Funktion
Zustand Kurz
Zustand
Bemerkung / Mas
Multimedia Bild: C:\MuseumPlus\Multimedia\NH Nr. 2007.028.JPG



Inventar Nr. NH Nr. 2007.039
Bezeichnung Windbluse
Regionale Bezeich
Beteiligte
Datierung
Bereich Bekleidung, Unterwäsche, Mode
Klassifikation
Trachsler
Masse 44 cm Objektmass
Material / Technik
Beschriftung / Sig
Geogr. Bezug
Besitzer Museum Nutli Hüschi, Klosters
Fotografie / Doku NH 2007 01/5
Zugangsdatum
Standort Kulturgüterschutzraum
Anzahl Teile
Literatur
Handel
Objekt-geschichte
Ankaufsdatum
Erworben von Schenkung Marianne Hobi, Klosters, 2007
Eingangsart
Beschreibung Windbluse
Baumwolle, Cyclamenrot. Brusttasche, Kapuze. Marke Lutteurs
Funktion
Zustand Kurz
Zustand
Bemerkung / Mas
Multimedia Bild: C:\MuseumPlus\Multimedia\NH Nr. 2007.039.JPG



Inventar Nr.	NH Nr. 2007.043
Bezeichnung	Halbschuhe
Regionale Bezeich	
Beteiligte	
Datierung	
Bereich	Bekleidung, Unterwäsche, Mode
Klassifikation	
Trachsler	
Masse	38 cm Objektmass
Material / Technik	
Beschriftung / Sig	
Geogr. Bezug	
Besitzer	Museum Nutli Hüschi, Klosters
Fotografie / Doku	NH 2007 02/24
Zugangsdatum	
Standort	Kulturgüterschutzraum
Anzahl Teile	
Literatur	
Handel	
Objekt-geschichte	
Ankaufsdatum	
Erworben von	Schenkung Käthi Hobi, Klostersd, 2007
Eingangsart	
Beschreibung	Halbschuhe 1 Paar Damenschuhe, schwarzes Wildleder, aufgeklebte gelbe Plastiksohle, Gummiabsätze.
Funktion	
Zustand Kurz	
Zustand	
Bemerkung / Mas	
Multimedia	Bild: C:\MuseumPlus\Multimedia\NH Nr. 2007.043.JPG



Inventar Nr. NH Nr. 2010.001
Bezeichnung Tracht
Regionale Bezeich
Beteiligte
Datierung
Bereich Bekleidung, Unterwäsche, Mode
Klassifikation
Trachsler
Masse
Material / Technik
Beschriftung / Sig
Geogr. Bezug
Besitzer Museum Nutli Hüschi, Klosters
Fotografie / Doku
Zugangsdatum
Standort Kulturgüterschutzraum
Anzahl Teile
Literatur
Handel
Objekt-geschichte
Ankaufsdatum
Erworben von Unbekannt
Eingangsart
Beschreibung Bündnersonntagstracht unvollständig
Rock blau
Mieder
Bluse langarm
1P. rote Strümpfe
Funktion
Zustand Kurz
Zustand
Bemerkung / Mas
Multimedia Bild, NH Nr. 2010.001: C:\Users\user\Pictures\Fotos Inventar 2010\Fotos für Inventar Museum Nutli Hüschi 007.jpg
Bild: C:\MuseumPlus\Multimedia\NH Nr. 2010.001.jpg



Inventar Nr. NH Nr. 2010.002
Bezeichnung Halstuch Schal
Regionale Bezeich
Beteiligte
Datierung
Bereich Bekleidung, Unterwäsche, Mode
Klassifikation
Trachsler
Masse 50 x 50 cm Objektmass
Material / Technik
Beschriftung / Sig
Geogr. Bezug
Besitzer Museum Nutli Hüschi, Klosters
Fotografie / Doku
Zugangsdatum
Standort Kulturgüterschutzraum
Anzahl Teile
Literatur
Handel
Objekt-geschichte
Ankaufsdatum
Erworben von Schenkung Anni Schmidt-Meisser,
Chur 1998
Eingangsart
Beschreibung Schal
Seide Schwarz
Fransen
Funktion
Zustand Kurz
Zustand
Bemerkung / Mas



Multimedia Bild, NH Nr. 2010.002: C:\Users\user\Pictures\Fotos Inventar 2010\Fotos für Inventar Museum Nutli Hüschi 016.jpg
Bild: C:\MuseumPlus\Multimedia\NH Nr. 2010.002.jpg

Inventar Nr. NH Nr. 2010.003
Bezeichnung Strümpfe
Regionale Bezeich
Beteiligte
Datierung
Bereich Bekleidung, Unterwäsche, Mode
Klassifikation
Trachsler
Masse 20 cm Objektmass
Material / Technik
Beschriftung / Sig
Geogr. Bezug
Besitzer Museum Nutli Hüschi, Klosters
Fotografie / Doku
Zugangsdatum
Standort Kulturgüterschutzraum
Anzahl Teile
Literatur
Handel
Objekt-geschichte
Ankaufsdatum
Erworben von Unbekannt
Eingangsart
Beschreibung 1 Paar Strümpfe
Kunstfaser weiss
Funktion
Zustand Kurz
Zustand
Bemerkung / Mas



Multimedia Bild, NH Nr. 2010.003: C:\Users\user\Pictures\Fotos Inventar 2010\Fotos für Inventar Museum Nutli Hüschi 021.jpg
Bild: C:\MuseumPlus\Multimedia\NH Nr. 2010.003.jpg

Inventar Nr. NH Nr. 2010.004
Bezeichnung Halstuch Schal
Regionale Bezeich
Beteiligte
Datierung
Bereich Bekleidung, Unterwäsche, Mode
Klassifikation
Trachsler
Masse 150 x 040 cm Objektmass
Material / Technik
Beschriftung / Sig
Geogr. Bezug
Besitzer Museum Nutli Hüschi, Klosters
Fotografie / Doku
Zugangsdatum
Standort Kulturgüterschutzraum
Anzahl Teile
Literatur
Handel
Objekt-geschichte
Ankaufsdatum
Erworben von Schenkung Ruth Hügi
Morderloch 11
7252 Klosters-Dorf 2010
Eingangsart
Beschreibung Schultertuch
Baumwolle mercerisiert
Doppelschicht
Struktur gerafft
Schwarz, graue Querstreifen
Fransen
Funktion
Zustand Kurz
Zustand
Bemerkung / Mas
Multimedia Bild, NH Nr. 2010.004: C:\Users\user\Pictures\Fotos Inventar 2010\Fotos für Inventar Museum Nutli Hüschi 019.jpg
Bild: C:\MuseumPlus\Multimedia\NH Nr. 2010.004.jpg



Inventar Nr. NH Nr. 2009.010
Bezeichnung Damenhut
Regionale Bezeich
Beteiligte
Datierung
Bereich Bekleidung, Unterwäsche, Mode
Klassifikation
Trachsler
Masse 14.0 cm Durchmesser
Material / Technik
Beschriftung / Sig
Geogr. Bezug
Besitzer Museum Nutli Hüschi, Klosters
Fotografie / Doku NH 2009 16/23
Zugangsdatum
Standort Kulturgüterschutzraum
Anzahl Teile
Literatur
Handel
Objekt-geschichte
Ankaufsdatum
Erworben von Schenkung 2009
Anni Grass, 7249 Serneus
Eingangsart
Beschreibung Damenhut
Filz, olivgrün mit grünem Ziernetzchen
ca. 80 Jahre alt
Funktion
Zustand Kurz
Zustand
Bemerkung / Mas
Multimedia Bild: C:\MuseumPlus\Multimedia\NH Nr. 2009.010.JPG



Inventar Nr. NH Nr. 2010.035
Bezeichnung Kleid
Regionale Bezeich
Beteiligte
Datierung
Bereich Bekleidung, Unterwäsche, Mode
Klassifikation
Trachsler
Masse
Material / Technik
Beschriftung / Sig
Geogr. Bezug
Besitzer Museum Nutli Hüschi, Klosters
Fotografie / Doku
Zugangsdatum
Standort Kulturgüterschutzraum
Anzahl Teile
Literatur
Handel
Objekt-geschichte
Ankaufsdatum
Erworben von Schenkung Marlis Mastell,
Monbielerstrasse, 7250 Klosters 2010
Eingangsart
Beschreibung Kleid schwarz
feines Mischgewebe
Rockeinsatz, Brustpartie und Kragen mit Löchlimusterung
(kleine Blumen)
Funktion
Zustand Kurz
Zustand
Bemerkung / Mas



Multimedia Bild, NH Nr. 2010.035: C:\Users\user\Pictures\Fotos Inventar 2010\Fotos für Inventar Museum Nutli Hüschi 013.jpg
Bild: C:\MuseumPlus\Multimedia\NH Nr. 2010.035.jpg

Inventar Nr. NH Nr. 2011.039
Bezeichnung Kniestrümpfe
Regionale Bezeich
Beteiligte
Datierung
Bereich Bekleidung, Unterwäsche, Mode
Klassifikation
Trachsler
Masse
Material / Technik
Beschriftung / Sig
Geogr. Bezug
Besitzer Museum Nutli Hüschi, Klosters
Fotografie / Doku
Zugangsdatum
Standort Kulturgüterschutzraum
Anzahl Teile
Literatur
Handel
Objekt-geschichte
Ankaufsdatum
Erworben von Schenkung: Familie Steinrisser,
Talerbödenweg, 7250 Klosters
04.02.2011
Eingangsort
Beschreibung - 1 Paar dunkelblau melierte Kniestrümpfe aus Baumwollgarn, Rohrlänge mit Ferse: 46 cm, Fusslänge: 24 cm
--1 Paar blau/braun melierte Kniestrümpfe aus Baumwollgarn
Rohrlänge mit Ferse: 41 cm, Fusslänge: 24 cm
-1 Paar 3 farbige Kniestrümpfe mit einer blau
Funktion
Zustand Kurz
Zustand
Bemerkung / Mas
Multimedia Bild: C:\MuseumPlus\Multimedia\NH Nr. 2011.039.jpg



Inventar Nr. NH Nr. 2011.019
Bezeichnung Schal
Regionale Bezeich
Beteiligte
Datierung
Bereich Bekleidung, Unterwäsche, Mode
Klassifikation
Trachsler
Masse 175 x 35 cm Objektmass
Material / Technik
Beschriftung / Sig
Geogr. Bezug
Besitzer Museum Nutli Hüschi, Klosters
Fotografie / Doku
Zugangsdatum
Standort Kulturgüterschutzraum
Anzahl Teile
Literatur
Handel
Objekt-geschichte
Ankaufsdatum
Erworben von Schenkung: Frau Hügi, 7252 Klosters-Dorf
Jan. 2011
Eingangsart
Beschreibung Schwarzer Seidenschal mit Fransen , Maschinengestrickt
Funktion
Zustand Kurz
Zustand
Bemerkung / Mas
Multimedia Bild: C:\MuseumPlus\Multimedia\NH Nr. 2011.019.JPG



Inventar Nr. NH Nr. 2011.022
Bezeichnung Latz- Schürze
Regionale Bezeich
Beteiligte
Datierung
Bereich Bekleidung, Unterwäsche, Mode
Klassifikation
Trachsler
Masse
Material / Technik
Beschriftung / Sig
Geogr. Bezug
Besitzer Museum Nutli Hüschi, Klosters
Fotografie / Doku
Zugangsdatum
Standort Kulturgüterschutzraum
Anzahl Teile
Literatur
Handel
Objekt-geschichte
Ankaufsdatum
Erworben von Schenkung: Frau Hügi, 7252 Klosters-Dorf
Jan. 2011
Eingangsart
Beschreibung Weisse Latzschürze in Baumwolle ,mit 2 Taschen und Klöppelspitzen und Lochstickerei (Schmetterling)
Funktion
Zustand Kurz
Zustand
Bemerkung / Mas
Multimedia Bild: C:\MuseumPlus\Multimedia\NH Nr. 2011.022.JPG



Inventar Nr. NH Nr. 2012.019
Bezeichnung Damen-Gürtel
Regionale Bezeich
Beteiligte
Datierung
Bereich Bekleidung, Unterwäsche, Mode
Klassifikation
Trachsler
Masse 96 cm Objektmass



Material / Technik
Beschriftung / Sig
Geogr. Bezug
Besitzer Museum Nutli Hüschi, Klosters
Fotografie / Doku
Zugangsdatum
Standort Kulturgüterschutzraum

Anzahl Teile
Literatur
Handel
Objekt-geschichte
Ankaufsdatum
Erworben von Schenkung
Ursula und Hermi Walther
Klosters-Dorf

Eingangsart
Beschreibung Damen-Gürtel Grau mit grauer, verzierter Schnalle
Gurt elastisch, zum Einhängen

Funktion
Zustand Kurz
Zustand
Bemerkung / Mas

Multimedia Bild, NH Nr. 2012.019: C:\Users\user\Pictures\Fotos Inventar 22.11.2012\IMG_0439.JPG
Bild: C:\MuseumPlus\Multimedia\NH Nr. 2012.019.JPG

Inventar Nr. NH Nr. 2012.020
Bezeichnung Damen-Gürtel
Regionale Bezeich
Beteiligte
Datierung
Bereich Bekleidung, Unterwäsche, Mode
Klassifikation
Trachsler
Masse 95 cm Objektmass
Material / Technik
Beschriftung / Sig
Geogr. Bezug
Besitzer Museum Nutli Hüschi, Klosters
Fotografie / Doku
Zugangsdatum
Standort Kulturgüterschutzraum
Anzahl Teile
Literatur
Handel
Objekt-geschichte
Ankaufsdatum
Erworben von Schenkung
Ursula und Hermi Walther
Klosters-Dorf
Eingangsart
Beschreibung Damen-Gürtel elastisch, mit Messingschnalle und Prägung
Gürtel zum Einhängen
Funktion
Zustand Kurz
Zustand
Bemerkung / Mas

Multimedia Bild, NH Nr. 2012.020: C:\Users\user\Pictures\Fotos Inventar 22.11.2012\IMG_0440.JPG
Bild: C:\MuseumPlus\Multimedia\NH Nr. 2012.020.JPG



Inventar Nr. NH Nr. 2011.037
Bezeichnung Hemden
Regionale Bezeich
Beteiligte
Datierung
Bereich Bekleidung, Unterwäsche, Mode
Klassifikation
Trachsler
Masse
Material / Technik
Beschriftung / Sig
Geogr. Bezug
Besitzer Museum Nutli Hüschi, Klosters
Fotografie / Doku
Zugangsdatum
Standort Kulturgüterschutzraum
Anzahl Teile
Literatur
Handel
Objekt-geschichte
Ankaufsdatum
Erworben von Schenkung: Familie Steinrisser,
Talerbödenweg, 7250 Klosters
04.02.2011
Eingangsart
Beschreibung 3 grosse, lange, Leinenhemden ,ecru-farbig mit weissen, kurzen Ärmeln,
Funktion
Zustand Kurz
Zustand
Bemerkung / Mas
Multimedia Bild: C:\MuseumPlus\Multimedia\NH Nr. 2011.037.JPG



Inventar Nr. NH Nr. 2013.018
Bezeichnung Sommerkleid mit Schürze
Regionale Bezeich
Beteiligte
Datierung
Bereich Bekleidung, Unterwäsche, Mode
Klassifikation
Trachsler
Masse
Material / Technik
Beschriftung / Sig
Geogr. Bezug
Besitzer Museum Nutli Hüschi, Klosters
Fotografie / Doku
Zugangsdatum
Standort Kulturgüterschutzraum
Anzahl Teile
Literatur
Handel
Objekt-geschichte
Ankaufsdatum
Erworben von Schenkung
Regula Keller-Schöllhorn
Haus Gotschna
7250 Klosters
Eingangsart
Beschreibung Sommerkleid gestreift (grün, beige, orange, blau u. taupe)
Schürze orange
Stoff aus Leinen gewoben
ca. Gr. 40
ca. von 1910
Funktion
Zustand Kurz
Zustand
Bemerkung / Mas
Multimedia Bild, NH Nr. 2013.018: C:\Users\user\Pictures\Inventar 2013 Fotos\IMG_1520.JPG
Bild: C:\MuseumPlus\Multimedia\NH Nr. 2013.018.JPG



Inventar Nr. NH Nr. 2013.019
Bezeichnung Damen-Badeanzug u. Strandkleid
Regionale Bezeich
Beteiligte
Datierung
Bereich Bekleidung, Unterwäsche, Mode
Klassifikation
Trachsler
Masse
Material / Technik
Beschriftung / Sig
Geogr. Bezug
Besitzer Museum Nutli Hüschi, Klosters
Fotografie / Doku
Zugangsdatum
Standort Kulturgüterschutzraum
Anzahl Teile
Literatur
Handel
Objekt-geschichte
Ankaufsdatum
Erworben von Schenkung
Regula Keller-Schöllhorn
Haus Gotschna
7250 Klosters

Eingangsort
Beschreibung Damen-Badeanzug
Dunkelblau
Maschinengestrickt Wolle
zwei Kordeln angenäht an der Schulter als Träger
Gr. 38, von ca. 1930
Strandkleid rot/weiss gestreift
eingefasst mit rot/weisser Blüämlibordüre
Material aus Baumwolle Barchet
Gr, 42

Funktion

Zustand Kurz

Zustand

Bemerkung / Mas

Multimedia Bild: C:\Users\user\Pictures\Inventar 2013\Inventar 2013 Fotos\IMG_1522.JPG
Bild: C:\Users\user\Pictures\Inventar 2013\Inventar 2013 Fotos\IMG_1521.JPG
Bild, NH Nr. 2013.019: C:\Users\user\Pictures\Inventar 2013 Fotos\IMG_1521.JPG
Bild, NH Nr. 2013.019: C:\Users\user\Pictures\Inventar 2013 Fotos\IMG_1522.JPG



Inventar Nr. NH Nr. 2012.007
Bezeichnung Damen Halbschuhe
Regionale Bezeich
Beteiligte
Datierung
Bereich Bekleidung, Unterwäsche, Mode
Klassifikation
Trachsler
Masse
Material / Technik
Beschriftung / Sig
Geogr. Bezug
Besitzer Museum Nutli Hüschi, Klosters
Fotografie / Doku
Zugangsdatum
Standort Kulturgüterschutzraum
Anzahl Teile
Literatur
Handel
Objekt-geschichte
Ankaufsdatum
Erworben von Schenkung
Frau Kasper, Basel
Eingangsart
Beschreibung Damen-Halbschuhe
aus Gummi
Schuhgrösse ca. 40, schwarz
Funktion
Zustand Kurz
Zustand
Bemerkung / Mas



Multimedia Bild, NH Nr. 2012.007: C:\Users\user\Pictures\Fotos Inventar 22.11.2012\IMG_0416.JPG
Bild: C:\MuseumPlus\Multimedia\NH Nr. 2012.007.JPG

Inventar Nr. NH Nr. 2012.008
Bezeichnung Damen-Halbschuhe
Regionale Bezeich
Beteiligte
Datierung
Bereich Bekleidung, Unterwäsche, Mode
Klassifikation
Trachsler
Masse
Material / Technik
Beschriftung / Sig
Geogr. Bezug
Besitzer Museum Nutli Hüschi, Klosters
Fotografie / Doku
Zugangsdatum
Standort Kulturgüterschutzraum
Anzahl Teile
Literatur
Handel
Objekt-geschichte
Ankaufsdatum
Erworben von Schenkung
Frau Kasper, Basel
Eingangsart
Beschreibung Damen-Halbschuhe Leder geschnürt, halbhoch
Schuhgrösse ca. 40, schwarz
Funktion
Zustand Kurz
Zustand
Bemerkung / Mas
Multimedia Bild, NH Nr. 2012.008: C:\Users\user\Pictures\Fotos Inventar 22.11.2012\IMG_0417.JPG
Bild: C:\MuseumPlus\Multimedia\NH Nr. 2012.008.JPG



Inventar Nr. NH Nr. 2013.020
Bezeichnung Herren-Tracht
Regionale Bezeich
Beteiligte
Datierung
Bereich Bekleidung, Unterwäsche, Mode
Klassifikation
Trachtsler
Masse
Material / Technik
Beschriftung / Sig
Geogr. Bezug
Besitzer Museum Nutli Hüschi, Klosters
Fotografie / Doku
Zugangsdatum
Standort Kulturgüterschutzraum
Anzahl Teile
Literatur
Handel
Objekt-geschichte
Ankaufsdatum
Erworben von Schenkung
Regula Keller-Schöllhorn
Haus Gotschna
7250 Klosters
Eingangsart
Beschreibung Herren-Tracht von Georg Schöllhorn
Blaue Jope aus Wollstoff, gefüttert aus beigem Leinenstoff
mit Silberknöpfen rund . Zierpatten gezackt (Krönliform)
3/4Hosen aus blauem Wollstoff mit Schosslatz, gefüttert mit beigem Leinenstoff. Gr. ca. 52 von 1910
Funktion
Zustand Kurz
Zustand
Bemerkung / Mas
Multimedia Bild, NH Nr. 2013.020: C:\Users\user\Pictures\Inventar 2013 Fotos\IMG_1525.JPG
Bild: C:\MuseumPlus\Multimedia\NH Nr. 2013.020.JPG



Inventar Nr. NH Nr. 2013.021
Bezeichnung Damen-Tracht (Dirndel)
Regionale Bezeich
Beteiligte
Datierung
Bereich Bekleidung, Unterwäsche, Mode
Klassifikation
Trachtsler
Masse
Material / Technik
Beschriftung / Sig
Geogr. Bezug
Besitzer Museum Nutli Hüschi, Klosters
Fotografie / Doku
Zugangsdatum
Standort Kulturgüterschutzraum
Anzahl Teile
Literatur
Handel
Objekt-geschichte
Ankaufsdatum
Erworben von Schenkung
Regula Keller-Schöllhorn
Haus Gotschna
7250 Klosters
Eingangsort
Beschreibung Damen-Tracht (Dirndel) von der 1. Ehefrau des G. Schöllhorn
Oberteil blau in Leinen, Rock rosa / schwarz / weiss kariert in Baumwolle (von Firma Lanz Salzburg)
Silberfarbene Knöpfe Blumenförmig
Bluse weiss in Baumwolle mit Klöppelspitze
Schürze in Bau
Funktion
Zustand Kurz
Zustand
Bemerkung / Mas
Multimedia Bild, NH Nr. 2013.021: C:\Users\user\Pictures\Inventar 2013 Fotos\IMG_1528.JPG
Bild: C:\MuseumPlus\Multimedia\NH Nr. 2013.021.JPG



Inventar Nr. NH Nr. 2013.022
Bezeichnung Damen-Tracht
Regionale Bezeich
Beteiligte
Datierung
Bereich Bekleidung, Unterwäsche, Mode
Klassifikation
Trachtsler
Masse
Material / Technik
Beschriftung / Sig
Geogr. Bezug
Besitzer Museum Nutli Hüschi, Klosters
Fotografie / Doku
Zugangsdatum
Standort Kulturgüterschutzraum
Anzahl Teile
Literatur
Handel
Objekt-geschichte
Ankaufsdatum
Erworben von Schenkung
Regula Keller-Schöllhorn
Haus Gotschna
7250 Klosters
Eingangsart
Beschreibung Damen-Tracht von der 1. Ehefrau des G.Schöllhorn
Mieder in rotem Wollstoff, gefüttert mit Seidenstoff in goldfarbe.
Bluse weiss in Baumwolle, Buff-Ärmel in Leinenstoff mit schwarzen Samtbänder, gefüttert in Baumwolle
Rock in Blau mit schwarzen Samtbänd
Funktion
Zustand Kurz
Zustand
Bemerkung / Mas
Multimedia Bild, NH Nr. 2013.022: C:\Users\user\Pictures\Inventar 2013 Fotos\IMG_1527.JPG
Bild: C:\MuseumPlus\Multimedia\NH Nr. 2013.022.JPG
Bild: C:\Users\user\Pictures\2008-01-01 001 Inventar NH Fotos digitalisiert\Mehrere Fotos\NH Nr. 2013.022_2.JPG



Inventar Nr. NH Nr. 2013.023
Bezeichnung Knaben-Tracht
Regionale Bezeich
Beteiligte
Datierung
Bereich Bekleidung, Unterwäsche, Mode
Klassifikation
Trachsler
Masse
Material / Technik
Beschriftung / Sig
Geogr. Bezug
Besitzer Museum Nutli Hüschi, Klosters
Fotografie / Doku
Zugangsdatum
Standort Kulturgüterschutzraum
Anzahl Teile
Literatur
Handel
Objekt-geschichte
Ankaufsdatum
Erworben von Schenkung
Regula Keller-Schöllhorn
Haus Gotschna
7250 Klosters
Eingangsort
Beschreibung Knaben-Tracht 2 Stk. der Stiefbrüder von Regula Keller
2 rote Brusttücher in Wollstoff, Rücken in Baumwolle rot.
Gefüttert in grauem Baumwollstoff
2 Paar Hosen in Wollstoff blau, mit Hosenlatz
gefüttert in grauem Baumwollstoff
2 Paar Hosenträger Beige
Funktion
Zustand Kurz
Zustand
Bemerkung / Mas
Multimedia Bild, NH Nr. 2013.023: C:\Users\user\Pictures\Inventar 2013 Fotos\IMG_1529.JPG
Bild: C:\MuseumPlus\Multimedia\NH Nr. 2013.023.JPG



Inventar Nr. NH Nr. 2013.024
Bezeichnung Chutten
Regionale Bezeich
Beteiligte
Datierung
Bereich Bekleidung, Unterwäsche, Mode
Klassifikation
Trachsler
Masse
Material / Technik
Beschriftung / Sig
Geogr. Bezug
Besitzer Museum Nutli Hüschi, Klosters
Fotografie / Doku
Zugangsdatum
Standort Kulturgüterschutzraum
Anzahl Teile
Literatur
Handel
Objekt-geschichte
Ankaufsdatum
Erworben von Schenkung
Regula Keller-Schöllhorn
Haus Gotschna
7250 Klosters
Eingangsort
Beschreibung Leinenchutten blau 2 Stück der Stiefbrüder von Regula Keller
Mit schwarzen Kordeln am Ausschnitt zum Zubinden,
Weiss /rote Stickereien beim Ausschnitt und Hals sowie
bei den Ärmeltätzli

2 rote Nastücher

Gr. für 8 und 10 jährige Knaben
Funktion
Zustand Kurz
Zustand
Bemerkung / Mas
Multimedia Bild, NH Nr. 2013.024: C:\Users\user\Pictures\Inventar 2013 Fotos\IMG_1530.JPG
Bild: C:\MuseumPlus\Multimedia\NH Nr. 2013.024.JPG
Bild: C:\Users\user\Pictures\2008-01-01 001 Inventar NH Fotos digitalisiert\Mehrere Fotos\NH Nr. 2013.024_2.JPG



Inventar Nr. NH Nr. 2013.019
Bezeichnung Damen-Badeanzug u. Strandkleid

Regionale Bezeich

Beteiligte

Datierung

Bereich Bekleidung, Unterwäsche, Mode

Klassifikation

Trachsler

Masse

Material / Technik

Beschriftung / Sig

Geogr. Bezug

Besitzer Museum Nutli Hüschi, Klosters

Fotografie / Doku

Zugangsdatum

Standort Kulturgüterschutzraum

Anzahl Teile

Literatur

Handel

Objekt-geschichte

Ankaufsdatum

Erworben von Schenkung
Regula Keller-Schöllhorn
Haus Gotschna
7250 Klosters

Eingangsart

Beschreibung Damen-Badeanzug
Dunkelblau
Maschinengestrickt Wolle
zwei Kordeln angenäht an der Schulter als Träger
Gr. 38, von ca. 1930
Strandkleid rot/weiss gestreift
eingefasst mit rot/weisser Blüamlibordüre
Material aus Baumwolle Barchet
Gr, 42

Funktion

Zustand Kurz

Zustand

Bemerkung / Mas

Multimedia Bild, NH Nr. 2013.019: C:\Users\user\Pictures\Inventar 2013 Fotos\IMG_1522.JPG
Bild, NH Nr. 2013.019: C:\Users\user\Pictures\Inventar 2013 Fotos\IMG_1521.JPG
Bild: C:\Users\user\Pictures\Inventar 2013\Inventar 2013 Fotos\IMG_1522.JPG
Bild: C:\MuseumPlus\Multimedia\NH Nr. 2013.019.JPG
Bild: C:\Users\user\Pictures\2008-01-01 001 Inventar NH Fotos digitalisiert\Mehrere Fotos\NH Nr. 2013.019_2.JPG



Inventar Nr.	NH Nr.2014.020
Bezeichnung	Kniestrümpfe
Regionale Bezeich	Kniestrümpfe
Beteiligte	
Datierung	
Bereich	Bekleidung, Unterwäsche, Mode
Klassifikation	
Trachsler	
Masse	45 cm Objektmass 23 cm Objektmass
Material / Technik	Baumwolle
Beschriftung / Sig	
Geogr. Bezug	
Besitzer	
Fotografie / Doku	
Zugangsdatum	Sommer 2014
Standort	Kulturgüterschutzraum
Anzahl Teile	
Literatur	
Handel	
Objekt-geschichte	
Ankaufsdatum	
Erworben von	Ursula und Fortunat Steinrisser, Talerbödenweg, Klosters
Eingangsart	Schenkung
Beschreibung	1 Paar Kniestrümpfe aus Baumwollgarn, Grösse 38
Funktion	
Zustand Kurz	gut
Zustand	
Bemerkung / Mas	
Multimedia	Bild, NH Nr. 2014.020: C:\Users\user\Pictures\Fotos Inventar 2014\IMG_2526.JPG



Inventar Nr.	NH Nr.2014.021
Bezeichnung	Damen-Unterhemd
Regionale Bezeich	Damen-Unterhemd
Beteiligte	
Datierung	
Bereich	Bekleidung, Unterwäsche, Mode
Klassifikation	
Trachsler	
Masse	
Material / Technik	Stoff, Baumwolle
Beschriftung / Sig	
Geogr. Bezug	
Besitzer	
Fotografie / Doku	
Zugangsdatum	Sommer 2014
Standort	Kulturgüterschutzraum
Anzahl Teile	
Literatur	
Handel	
Objekt-geschichte	
Ankaufsdatum	
Erworben von	Ursula und Fortunat Steinrisser, Talerbödenweg, Klosters
Eingangsart	Schenkung
Beschreibung	Weisses Damen-Unterhemd mit Träger in Klöppelspitzen Rücken geknöpft, Knöpfe in Perlmutter Initialen: EB bestickt in rot Grösse 38
Funktion	
Zustand Kurz	gut
Zustand	
Bemerkung / Mas	
Multimedia	Bild, NH Nr. 2015.021: C:\Users\user\Pictures\Fotos Inventar 2014\IMG_2525.JPG



Inventar Nr. NH Nr.2014.022
Bezeichnung Unterkleid
Regionale Bezeich Unterkleid
Beteiligte
Datierung
Bereich Bekleidung, Unterwäsche, Mode
Klassifikation
Trachsler
Masse
Material / Technik Leinen
Beschriftung / Sig
Geogr. Bezug
Besitzer
Fotografie / Doku
Zugangsdatum Sommer 2014
Standort Kulturgüterschutzraum
Anzahl Teile
Literatur
Handel
Objekt-geschichte
Ankaufsdatum
Erworben von Ursula und Fortunat Steinrisser, Klosters
Eingangsart Schenkung
Beschreibung Leinenunterkleid mit grobem beigem Stoff.
3/4 Ärmel weiss
Gr. 38
Funktion
Zustand Kurz gut
Zustand
Bemerkung / Mas
Multimedia Bild, NH Nr. 2014.022: C:\Users\user\Pictures\Fotos Inventar 2014\IMG_2527.JPG



Inventar Nr. NH Nr.2018.010
Bezeichnung Handschuhe
Regionale Bezeich Strickhandschuhe
Beteiligte
Datierung
Bereich Bekleidung, Unterwäsche, Mode
Klassifikation
Trachsler
Masse 20 cm Objektmass
Material / Technik gestrickte Baumwolle
Beschriftung / Sig
Geogr. Bezug
Besitzer
Fotografie / Doku
Zugangsdatum April 2018
Standort Kulturgüterschutzraum
Anzahl Teile
Literatur
Handel
Objekt-geschichte
Ankaufsdatum
Erworben von Marlies MastellKklosters und Sils i. Domleschg
Eingangsart Schenkung
Beschreibung aus weissem Baumwollgarn
Oberseite mit Muster, Innenseite glatt
Funktion Zu festlicher Kleidung
Zustand Kurz gut
Zustand
Bemerkung / Mas
Multimedia Bild: C:\Users\user\Pictures\Fotos Inventar 2018\Okt.- Nov. 2018 101.JPG



Inventar Nr. NH Nr.2018.011
Bezeichnung Baumwollkleid
Regionale Bezeich Unterkleid
Beteiligte
Datierung
Bereich Bekleidung, Unterwäsche, Mode
Klassifikation
Trachsler
Masse cm Objektmass
Material / Technik Stoff
Beschriftung / Sig
Geogr. Bezug
Besitzer
Fotografie / Doku
Zugangsdatum April 2018
Standort Kulturgüterschutzraum
Anzahl Teile
Literatur
Handel
Objekt-geschichte
Ankaufsdatum
Erworben von Marlies Mastell, Klosters und Sils i. Domleschg
Eingangsart Schenkung
Beschreibung Unterkleid mit Borduere eingefasst Hals und Armausschnitt weiss Baumwolle
Funktion Unterziehkleid
Zustand Kurz gut
Zustand
Bemerkung / Mas
Multimedia Bild: C:\Users\user\Pictures\Fotos Inventar 2018\Okt.- Nov. 2018 103.JPG
Bild: C:\Users\user\Pictures\Fotos Inventar 2018\Okt.- Nov. 2018 104.JPG

